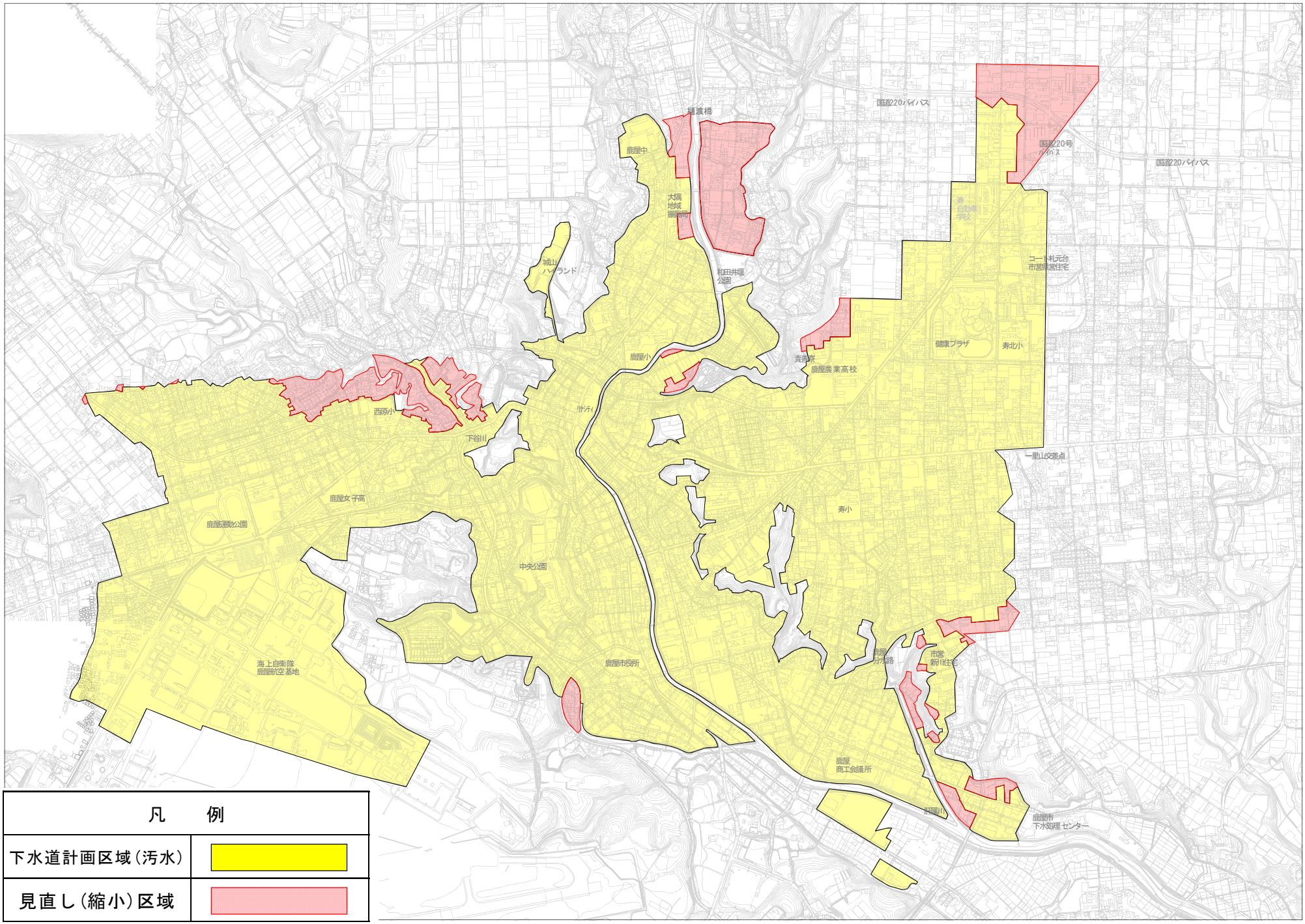

凡　　例	
下水道計画区域（汚水）	
見直し（縮小）区域	