

Kanoya City Public Relations 2026

広報かのや

KANOYA

鹿屋の「人」と「今」を伝える情報誌

6

Vol.477



特集

かのや茶～茶葉から始まる一日～



Cover 今月の表紙

泥だらけでも元気いっぱい!

表紙は5月17日に開催された「泥リンピックin西俣2026」での一枚です。これは、西俣地区の活性化を目的に活動する「にいま隊」の主催で、泥んこスライダーや泥んこフラッグスなど、泥だらけになりながらも親子で楽しんでいました。

Contents もくじ

- 3 かのやの「ヒト」にクローズアップ
- 4 かのや茶 ～ 茶葉から始まる一日 ～
- 10 かのや de ワーク
株式会社 前原造園土木
- 12 鹿屋市職員募集
- 13 国民健康保険税・後期高齢者医療保険料に「子ども・子育て支援金分」が追加されます
- 14 かのやばら祭り 2026 春大盛況!!
- 15 Hot News
- 18 情報ひろば -Information-
- 27 図書情報/休日救急当番医
- 28 スクールエール/鹿屋街道
- 29 郷原拓男の市長コラム
- 30 読者のひろば
- 31 広告のひろば
- 32 プレゼント/MOVIE でかのや/リナシアター

Instagram



鹿屋市公式インスタグラム

本市のファンや関係人口の増加を図るため、本市の情報や魅力を広く発信していきます。市公式インスタグラムに投稿した自慢の一枚を今月の一枚としてご紹介します。



Information 統計情報・情報ツール

令和8年5月1日時点（前月比）

- ・人口 / 95,236 人 (- 154)
- ・男性 / 45,516 人 (- 235)
- ・女性 / 49,720 人 (+ 81)
- ・世帯 / 44,990 世帯 (- 1,063)
- ・面積 / 448.15 km²

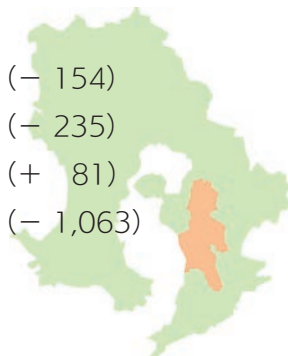

市ホームページ



フェイスブック
市公式Facebook



ライン
市公式LINE



ラジオ「市政インフォメーション」
FMかのや 77.2MHz(平日8:05～ & 16:05～)



エックス
市公式 X



市総合アプリ
「かのやライフ」



かのやファン倶楽部



マチイロ
(広報誌閲覧アプリ)

かのやの「ヒト」に **Close-up**
クローズアップ!



▲An.ne チーズケーキ工房
Instagram



▲Healing_FLY
Instagram

バブリングパフォーマーチーム
ヒーリング フライ
Healing_FLY 代表

ふかみず あいり
深水 愛里



かのやばら園でのバブリングショーの様子

令和5年4月に、霧島ヶ丘公園内にある「かのやえんがわ」でAn.ne チーズケーキ工房を、地元の同級生と2人でスタートしました。

チーズケーキの販売を行っていた中で、公園内という場所柄もあって、集客の難しさを感じることもありました。そんな中、広島県のある駅前で、バブリングショーをしている光景を見かけたことが、バブリングを始めるきっかけになりました。

そこから、公園としゃぼん玉の相性の良さを感じ、バブリングショーをきっかけに自分の店舗だけでなく、霧島ヶ丘公園全体にもっと人が集まるかもしれないと考えるようになりました。そして、同年10月のハロウィンのイベントで初めてバブリングショーを行い、同年12月にはクリスマスファンタジーナイトでも実施しました。少しずつ声をかけていただけの機会が増えていき、今では地域イベントや保育園、町内行事など様々な場所でショーを行っている

PROFILE

本市出身。前職は看護師だったが、体調を崩したことをきっかけに、チーズケーキ工房を令和5年4月にスタート。同年10月にバブリングショーを初めて開催する。現在は本市を中心に、県内各地や宮崎県までバブリングショーの活動範囲を拡大している。



花束のようなフラワーバスケットケーキ

※完全予約制



▲予約LINE

ます。

私自身も2児の母なので、子どもが思いっきり楽しめる空間を作りたいという気持ちは強いですが。同時に、しゃぼん玉に夢中になっている間だけでも、親御さんたちが少し肩の力を抜いて過ごせる時間になればいいなと思っています。

チーズケーキ工房も、バブリングショーも、私にとってはどちらも大切な活動です。今後も、チーズケーキ工房とバブリングショーの両方を通して、地域の人たちが笑顔になれる時間や、気軽に立ち寄れる場所づくりを続けていきたいです。

かの

のや

茶

茶葉から 始まる 一日

荒茶生産量が2年連続日本一となった鹿児島県。鹿屋市でも古くから茶葉の生産が行われています。お茶の名産地・鹿屋と「かのや深蒸し茶」について紹介します。

問市農政課 TEL 0994-31-1117

天日干し釜炒り茶に 始まったかのや茶

鹿屋市では、古くから各農家で「天日干し釜炒り茶」が自家製造されていました。明治18年には、伝統的な製茶技術の向上と手揉み茶の品質改善を目指す「改良製茶伝習所」が設置され、これを機に茶業が地元の主要産業として根付いていきました。

本市の茶業が大きな転機を迎えたのは、昭和30年代から40年代にかけて実施された、全国第1号となる「笠野原畑地かんがい事業」です。この事業をきっかけに、本市ではいち早く畑かん営農が導入され、生産力の向上や農業経営の安定化が急速に進められました。



▲畑かんを活用した茶の防霜対策として散水する様子

鹿児島県は荒茶生産量 2年連続日本一

農林水産省が令和8年2月20日に公表した作物統計調査によると、令和7年産の鹿児島県における荒茶生産量は、前年比11%増の約3万トンに達し、令和6年産に続き2年連続で全国1位となりました。国内総生産量約6万8千トンのうち、本県は44%

主要4県の荒茶生産量

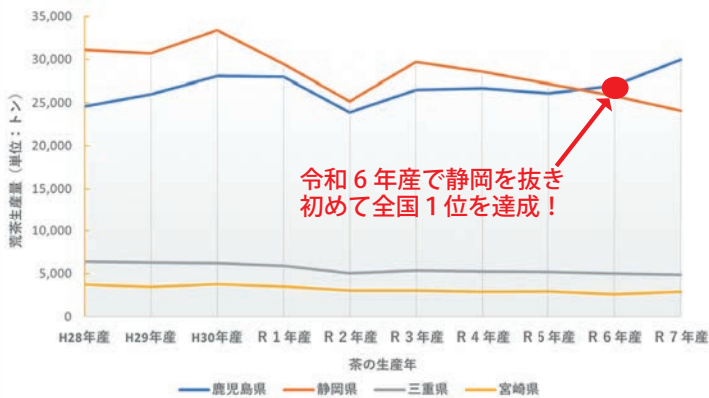

令和6年産で静岡を抜き
初めて全国1位を達成!

海外からも注目される 日本のお茶

近年、日本茶の輸出量は増加し続けています。背景には日本食ブームの影響や健康志向の高まりによって、抹茶を含む粉末茶の需要が拡大したことがあります。

特に令和5年以降の伸びは著しく、令和7年には輸出量が1万2千トンを超え、輸出額は721億円(過去最高値)を記録しました。この大きな流れは、茶生産者にとって強い追い風となっています。

県内有数の茶産地である大隅地域や市内の各茶農家によるたゆまぬ努力が、この快挙を大きく支えています。

【緑茶の輸出実績(世界)】

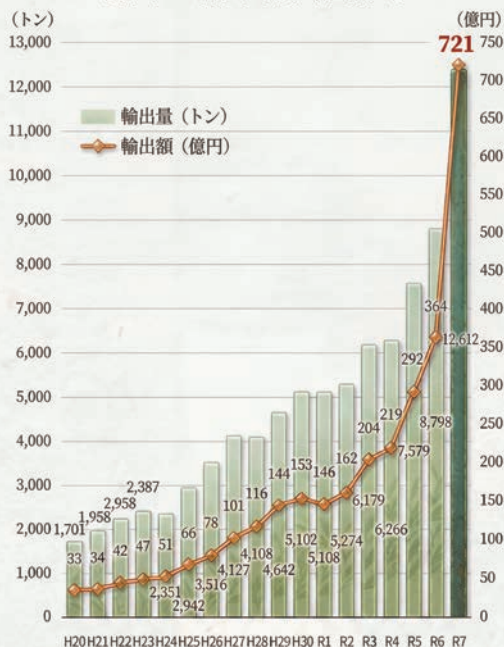

資料：財務省貿易統計
注：緑茶には「粉末茶」及び「粉末茶以外(リーフ茶)」の両方を含む。また、「抹茶」は「粉末茶」に含まれる。

シラス台地が生む 良質な深蒸し茶

広大かつ平坦で水はけのよいシラス台地である笠野原台地は、大型機械を活用した茶業に適した土地で、この地で生産される煎茶(通常の緑茶)は「かのや深蒸し茶」(以下、かのや茶)として全国に知られています。

深蒸し茶は、煎茶よりも蒸し時間を2〜3倍長くかける製法で作られています。そのため茶葉が細かく、βカロテンやビタミンE等の有効成分が抽出され、とろりとしたまろやかな甘みと濃厚なコク、喉越しの良さを楽しめます。

また、深く美しい濃緑色の水色(すいじよく)も、深蒸し茶ならではの特色となっています。



▲深く美しい濃緑色は、かのや深蒸し茶の特徴

お茶の種類

守るべき伝統 新たな挑戦

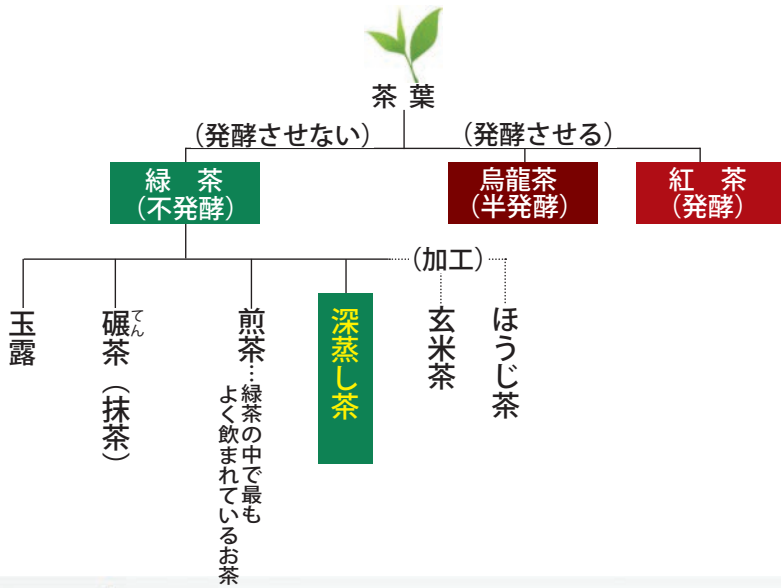

鹿屋市には笠野原台地を擁する中部地区のほか、海岸沿いの早場地帯である南部地区、山間部の遅場地帯である輝北地区まで長期間茶摘みができる県内
有数の茶生産地です。

鹿屋市は、鹿児島県茶品評会の深蒸し煎茶の部で8年連続となる産地賞を受賞するなどの実績を残しており、まさに「かのやの誇り」となっています。

ここでは、そんな「かのや茶」を支える生産者のインタビューや、お茶を美味しく淹れるためのポイントなどを紹介します。

つるだ ひでと 鶴田 秀登 さん (54)

鹿屋市茶業振興会長 (令和7年1月~)。学生時代にアメリカへ研修に行き、無農薬栽培を知る。祖父の代から引き継いだ畑で自然栽培の茶業、稲作を営む。



▲鶴田製茶
Instagram

茶業を始めたきっかけは海外研修

私が茶業を始めたきっかけの一つに、鹿児島県立農業大学校時代に参加したアメリカでの海外研修があります。実家は祖父の代から農業を営んでおり、学生時代から跡を継ごうと思っていました。特に、研修先で見た無農薬栽培が印象に残っており、「自分でもできるのではないか」と考えました。そこから自然栽培でのお茶づくりをスタートさせ、30年以上が経った今も、そのこだわりを貫いています。

地元が誇れる産業で あり続ける

海外のお茶ブームもあり、最近では好機を迎えている茶業ですが、数年前までは厳しい業界でした。私が鹿屋市茶業振興会の会長に就任した時も、茶農家の数は減少し続けていました。また、一般的に農業は気候に大きく影響を受ける業界で近年の気候変動によって栽培も難しくなっています。それでも、先人たちが築き上げてきた歴史と伝統を、次の世代へ



市長への新茶報告とかのや茶PR



輝北小での茶摘み体験（蒸し工程）



寿北小での美味しいお茶の淹れ方教室

かのや茶を次世代の生活の一部に

と繋いでいきたいと考えています。
 そのためには、生産の継続や品質向上へのこだわりに加え、まずは地元の方々にもっとお茶の美味しさを知ってもらうことが大切だと思っています。

鹿屋市は、これまでに県の品評会で8年連続の産地賞に輝いた実績を持つ、県内屈指の茶どころです。地元の茶農家は、新茶のPR

活動やお茶の手摘み体験、美味しいお茶の淹れ方教室など、多彩な普及活動を展開しています。毎年、輝北小学校で実施している茶摘み体験もその一つです。子どもたちは校内の茶畑で自ら茶葉を摘み、蒸しから採みまでの製茶工程を体験し、出来上がったお茶を味わいます。

急須で淹れたお茶に馴染みのない子どもが増えている現代だからこそ、郷土が育んだお茶の魅力を五感で楽しんでもらい、日々の生活の中でお茶に親しむきっかけになってほしいと思っています。

美味しいお茶の淹れ方のポイント



▲動画はこちら

1. お湯の温度… 渋さの原因であるカテキン・カフェインは、80℃以上の熱湯で抽出されやすいため、**70℃が適温**。
 ※器を1回経由すると10℃温度が下がる。
2. お湯の量 … お湯の量は**湯呑みの8分目**まで。
3. 茶葉の量 … 湯呑み茶碗1杯あたり**約2g**。
 ※ティースプーン1杯が約2g。
4. 蒸らし時間 … 深蒸し茶は**約30秒**。普通煎茶は約1分。



かど の くち しょう 門之口 奨 さん (25)

有限会社有島製茶の経営者の一人。鹿屋市茶業青年の会「緑萌会」所属。鹿屋農業高校、鹿児島県立農業大学校を卒業。

同世代とこれからの農業を考えていく

私は最初から茶業をしようと思っ
ていませんでしたが、農業を志す同世代と出会ったことが転機となり
ました。一緒に農業について語り合うなかで、興味を持ち一度やっ
てみようと思ったのがきっかけです。父は私の選
択にはあまり口を出しませんでしたが、一緒に働くことを決めたときはとても嬉し
そうでした。



あらたけ こうすけ
荒武 康介さん（右）は高校の同級生。
門之口さんが声を掛け、共に働いている。

しさを感
じています。また同時に父への尊敬の念も高まりました。有島製茶では全ほ場で有機JAS認
証（※1）とアジアGAP認
証（※2）を取得しているため、管理が大変ですが、一から作り上
げた茶畑の絶景を見たときや、茶葉の匂い・味を感じたときにやり
がいを感じます。この道を選
んでよかったと思っています。

※1：化学物質に頼らないことを基本に、自然の力で生産された食品について国が定める国家規格
※2：食品安全・労働安全等の国際規格

鹿屋の農業を同世代で支えていきたい

今一つの目標として、茶業に
関わらず、鹿屋の農業を同世代で支えてい
きたいという思いがあります。そのため、同世代の農業従
事者をもっと増やして、後継者がいない農地を
引き継いでい
きたいと思っ
ています。そ
こで私にでき
ることとして、SNSによる情報発信を
始めました。

SNSを通して、まずは自分の
コミュニティを
広げる。そこ
で興味を持
った人へ農業
を紹介した
り、自社農地
を拡大して
いく中で共
に働いたり
できたらいい
なと思っ
ています。最
近では、SNS
を通じて東
京など県外
から問い合わせも
増えてきて
います。

「かのや茶は他の産地のお茶には絶対
に負けない」という自信が
あります。今
後もふるさ
とに誇りを
もって茶業
に励んでい
きたいと思
っています。



ありしませい
ちや
▲有島製茶
Instagram



かのや茶の概況

鹿屋市の茶栽培においては、国内のリーフ茶（急須等で淹れるお茶）の国内消費量の減少に伴い、生産者数や栽培面積などが減少傾向にあります。

また、茶生産者の平均年齢も

58.9歳（令和8年5月末現在）と高齢化が加速している状況です。このため、かのや茶を次世代につないでいくためには後継者や新規就農者の確保等が急務となっています。

	令和4年	令和5年	令和6年	令和7年	令和8年
栽培面積 (ha)	330	326	319	292	282
茶生産者数	44	42	39	35	31
茶工場数	27	25	24	22	22



かのや茶の“ゴールドドロップ”は 先人から^{つむ}紡がれる生産者の想い



日々の暮らしに かのや茶の彩りを

明治の世から百六十余年、笠野原の広大な台地や輝北の清らかな山間などで、幾世代もの先人たちが紡いできたかのや茶の歴史。そこには土を耕し続けてきた生産者たちのひたむきな情熱が息づき、現代に引き継がれています。

お茶の美味しさと凝縮された旨味が詰まった最後の一滴『ゴールドドロップ』。かのや茶のこの一滴には先人が紡いできた歴史と今を生きる生産者の想いが凝縮されています。

家にはいつもポットの前に急須が置いてあり、好きな時にお茶を淹れる。そのような情景が当たり前だった時代もありました。

慌ただしい朝の始まりに、あるいは少し疲れて帰ってきた夕暮れに、一杯の「かのや茶」がそこにあるだけで、心と体がすっと潤い、流れる時間が色づき始めます。

何でもない毎日の暮らしの中に、この心強い深緑のしずくを置いてみましょう。お茶を淹れるひとときがあなたの日々の溶け込み、欠かせない生活の一部となってくれるはずです。

あなたのやりたい「しごと」が見つかる！

かのや de ワーク

Vol.51



株式会社前原造園土木
前原三邦 代表取締役



誠実でコツコツと 笑顔が広がる街づくり

弊社は、昭和56年4月に東原町に株式会社前原造園土木として創業し、今年で45年目を迎えました。大隅半島を中心に主に造園工事を行っており、その他に、土木、河川などの公共工事や外構、解体工事など、幅広く事業を展開しています。

弊社は「広げよう花と緑 未来に続く豊かな街づくり」という理念を掲げており、「健全な経営」「笑顔を大切に」「安全第一」を合言葉に、各現場での気持ちのいいあいさつ、近隣住民への配慮を徹底するなど、地域の皆さんに支えられながら業務を行っています。現在は、造園、公共工事が業務の中心ではありますが、最近では空き家管理等の

依頼も増加傾向にあります。庭の維持管理や解体なども行うことで、地域の環境維持活動にも取り組んでいます。

昨今の造園土木業は人材不足が大きな問題となっており、弊社も例外ではありません。こうした背景から弊社では、週休2日制など働きやすい環境整備を進めているほか、人材育成にも力を入れています。施工管理技士など、必要な資格の取得を推進するため、資格試験や資格取得のための学校等に要する費用を支援し、職員のスキルアップを推奨しています。

今後は、管工事などさらに幅広い業種にも挑戦し、地域の皆さんに安心して仕事を任せていただけるように努力してまいります。



▲国道沿いの樹木を剪定する公共工事の様子

未来に続く豊かな街づくりを目指して

株式会社 前原造園土木

企業情報

information

住 所 鹿屋市東原町 3431-49
電 話 0994-43-5507
設 立 昭和 56 年
代表者名 前原 三邦
従業員数 24 人
平均年齢 51 歳
採用実績 1 人 (令和 7 年度)
福利厚生 各種保険 (雇用、健康、厚生年金、労災)、
各種手当 (通勤、資格、技能)、
退職金、企業年金、各種有休制度 など



▲ホームページ



▲情緒溢れる日本庭園

ココに注目!
**お客様の要望以上を
目指しています**

弊社は、業務の中心である造園工事には強いこだわりを持っています。お客様の要望を反映させるだけでなく、要望以上の提案を意識しています。

また、造園だけでなく、土木も専門として行っていることから、造園・土木のプロが両面から見て、お客様のご要望に加え、現場に合った最適な庭造りを提案できるところが強みです。

お客様のご要望は様々で一概には言えませんが、和風でも洋風でも、最近では自然に見えるような庭造りが主流となつてきています。多肉系やロックガーデン等、お客様一人ひとりに合わせた様々な庭造りを提案させていただきます。



私の仕事!

やまもと ふみや
山元 郁哉 さん
(19歳/入社2年目)

本市出身で鹿屋農業高校農林環境科卒。現在は、ガンブラにはまっている。

私は高校卒業後すぐに入社し、現場監督見習いとして業務を行っています。現在は垂水市の現場で街路樹の維持管理を行っています。弊社に就職したいと思ったのは、高校生の時にある庭を見ていたらアイデアが湧いてきて自分で造ってみたいと

思ったからです。

業務の中では、低木剪定の際のトリマーが好きで、きれいになっていく過程が楽しいです。

今後は、みんなに頼られるような現場監督になれるように、努力していきたいと思っています。

令和9年4月1日採用 鹿屋市職員募集

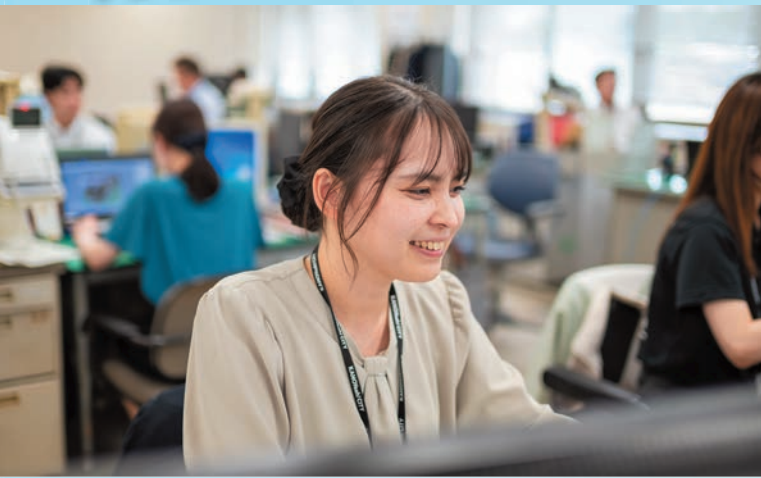

市では、令和8年度職員採用試験を実施します。市ホームページ又は市役所本庁等に設置の試験案内にて詳細を確認のうえ、申込書を市総務課へ提出、郵送又はホームページから申し込んでください。

〒市総務課 TEL 0994-31-1127

あなたの想いを
形にする仕事。



◎第1次試験

- 申込期間 7月1日(水)～8月12日(水)
- 試験日 9月20日(日)
- ※短大・高卒程度で林業技師を受験の場合は、9月27日(日)
- ※点字試験を受験の場合は、11月1日(日)
- 試験会場 鹿屋市役所本庁舎

◎短大・高卒程度、高校新卒者

職種	採用予定	受験資格(それぞれの要件を満たす人)
一般事務 (高校新卒者)	5人程度	○令和8年4月～令和9年3月に学校教育法による高等学校を卒業又は卒業見込みの人
一般事務 (短大・高卒程度)		○平成17年4月2日～平成21年4月1日に生まれた人
土木技師	各職種 若干名	○平成17年4月2日～平成21年4月1日に生まれた人で、令和9年3月までにそれぞれ専門課程を修了又は履修見込みの人
建築技師		
電気技師		
林業技師		
農業技師		
畜産技師		
保健師		

◎障がい者手帳等所持者

職種	採用予定	受験資格(それぞれの要件を満たす人)
一般事務	若干名	○平成3年4月2日～平成21年4月1日に生まれた人で、障がい者手帳等の交付を受けており、受験日当日において有効である人

●試験内容

◎短大・高卒程度、高校新卒者

教養試験(一般事務のみ)、専門試験(技師のみ)、適性検査(共通)

◎障がい者手帳等所持者 ◎職務経験者

教養試験、適性検査 職務基礎力試験(能力・適応性)

◎職務経験者

職種	採用予定	受験資格(それぞれの要件を満たす人)	
一般事務	5人程度	○昭和52年4月2日～平成9年4月1日に生まれた人で、職務経験を5年以上有する人	
土木技師	各職種 若干名	○昭和52年4月2日以降に生まれた人で、職務経験を有する(経験年数不問)人のうち、以下の資格を有する人 ※土木技師=一級土木施工管理技士の資格を有する人 ※建築技師=一級又は二級建築士の資格を有する人 ※電気技師=電気工事士、認定電気工事従事者の資格を有する人 ※設備技師=一級管工事施工管理技士の資格を有する人	
建築技師			
電気技師			
設備技師			
農業技師			
林業技師			○昭和52年4月2日以降に生まれた人で専門課程を修了し、各職種の職務経験を5年以上有する人
畜産技師			
保健師			○昭和52年4月2日以降に生まれた人で、保健師の資格を有し、保健師の職務経験を5年以上有する人

※職務経験は行政又は民間企業等の経験で、複数の職務経験がある人は6か月以上継続して就業した期間を通算します。



国民健康保険税・後期高齢者医療保険料に「子ども・子育て支援金分」が追加されます

令和8年度から「子ども・子育て支援金制度」が創設されました。これに伴い国民健康保険税・後期高齢者医療保険料の税率が変更となります。

国市健康保険課 TEL 0994-31-1162



保険税率が変わります

令和8年度から、国が推進する少子化対策の新たな財源として「子ども・子育て支援金制度」が開始されました。この制度は、社会全体で子育て世帯を支える「分かち合い・連帯」の仕組みとして創設され、医療保険の保険税と合わせて負担いただくものです。保険税は、被保険者の皆さんが安心して医療機関を受診するために必要なものです。ご理解のほどよろしく願います。

支援金の徴収の流れ

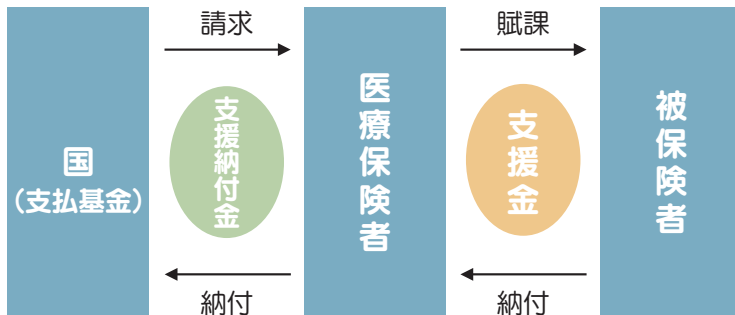

●国民健康保険税 ※税率に変更のあった区分のみ記載しています。詳しい税率は市ホームページをご覧ください。

区分		①7年度税率	②8年度税率	増減(②-①)
医療分	所得割	7.5%	7.2%	▲0.3%
	均等割	25,200円	24,000円	▲1,200円
	平等割	22,700円	21,800円	▲900円
子ども分	所得割	-	0.3%	0.3%
	均等割	-	1,100円	1,100円
	18歳以上均等割	-	100円	100円
	平等割	-	900円	900円

※令和8年度の税率等の総額は、令和7年度と変わらないように設定しています(増減なし)。

●後期高齢者医療保険料

区分		①7年度税率	②8年度税率	増減(②-①)
医療分	所得割	11.72%	11.72%	-
	均等割	59,900円	69,800円	9,900円
子ども分	所得割	-	0.25%	0.25%
	均等割	-	1,400円	1,400円

※保険料は鹿児島県後期高齢者医療連合会により定められています。



▲国民健康保険税



▲後期高齢者医療保険料

子ども・子育て支援金

●こども家庭庁
コールセンター
TEL 0120-303-272
※受付時間:9:00 ~ 18:00
(日曜、祝日除く)

後期高齢者医療保険料

●鹿児島県後期高齢者医療広域連合
TEL 099-206-1329



子ども・子育て支援金って何に使われているの？

A. 児童手当の拡充や妊婦のための支援給付などに使われています。

児童手当の拡充や妊婦のための支援給付に加えて、育児時短就業給付や育児期間中の国民年金保険料の免除(令和8年10月分から実施)、出生後休業支援給付、こども誰でも通園制度の利用に活用されています。詳しくは、こども家庭庁のホームページをご確認ください。



▲こども家庭庁ホームページ



かのやばら園

Kanoya Rose Garden



かのやばら祭り 2026 春 大盛況 !!

4月25日から5月31日までの37日間、かのやばら園で「かのやばら祭り 2026 春」が行われました。今年は例年より1週間程度バラの開花が早くGWには見ごろとなりました。

また、ばら園グランドオープン20周年を記念して花火ショーなども行われ、多くの人で賑わいました。



屋上庭園でくつろぎの時間を



5月9日、リナシティかのや4階屋上庭園で「RENA ROOFTOP MARKET」が開催されました。様々な出店ブースやプチ縁日ブースで賑わったほか、地域おこし協力隊OGの黒坂美音さんによる「屋上ヨガ体験」が実施され、参加者はゆったりとした時間の中を過ごしていました。

鹿屋市キッズセーフティマップの寄贈



5月19日、株式会社ゼンリンから鹿屋市内の全小・中学生を対象に「キッズセーフティマップ」13,000部が寄贈されました。2019年の第一版から危険箇所の変更や追加等の見直しを行った第二版として発行され、全ての児童、生徒に配付されました。

地域の活性化を図る



5月17日、横山町で「第3回横山町軽トラ市」が開催されました。当日はフリーマーケットやキッチンカーの出店のほか、抽せん会もあり、大いに賑わいました。

いつも見守りありがとう



5月15日、鹿屋市交通安全協会田崎支部川西分会からランドセル型お守りを贈られた田崎小学校1年生が、お礼として感謝の言葉と手紙を贈りました。

レスリングで全国へ



5月1日、九州少年少女レスリング選手権大会で優秀な成績を収めた「Liberta」の選手や関係者が市役所を訪れ、結果報告と全国大会への抱負を語りました。



かのやのホットな話題をお届け

鹿屋のスポーツ振興に役立てれば



5月26日、市のスポーツ施設に自社製造の黒土（混合土 8 m³）を寄贈した山一軽石有限会社の同社工場（根木原町）で、目録贈呈が行われました。黒土はいこいの森運動広場ラグビー等競技場、吾平運動場、MORIオールウェーブスタジアムで活用されます。

子どもたちのために学用品を



5月26日、株式会社宇都電設から本市に100万円が寄附されたため、市役所で贈呈式が行われました。同社の宇都健三郎代表取締役は「子どもたちのための学用品等に使ってほしい」と話し、市長は感謝の言葉を述べたあと、感謝状を手渡しました。

父の日には牛乳を贈ろう！



6月4日、「父の日には牛乳を贈ろう」キャンペーンに際して、県酪農業協同組合大隅支所青年女性会議の代議員らが市長を訪問し、牛乳の消費拡大に向け意見交換を行いました。また、当日は、市役所1階ロビー前で来訪者へ地元産の安全安心な牛乳を無料配布し、魅力をPRしました。

地元の企業が魅力をPR



6月4日、クレバリーホームアリーナで「鹿屋市合同企業説明会」が行われました。これは高校生以上を対象に地元企業への就職促進を目的としたもの。当日は80社が出展し、参加した高校生や大学生、一般求職者など約900人は各社の声に熱心に耳を傾けていました。

900人の真剣勝負



5月26日、かのやグラウンド・ゴルフ場で「かのやばら祭りグラウンド・ゴルフ大会」が行われ、市内外から180チーム約900人が参加し、熱戦を繰り広げました。

ウミガメ上陸に備える



5月24日、浜田・高須海岸でウミガメの上陸と産卵を願い、地元町内会員など約350人が清掃を行いました。その2日後、今年初の産卵があり、88個の卵を保護しました。

やまとはるみ 山本晴美「万歳峠」



5月23日、海上自衛隊鹿屋航空基地史料館で山本晴美氏による特攻隊を題材にした歌語り「万歳峠」が行われ、参加した約100人は当時の様子を思い浮かべ聴き入っていました。

笑顔があふれる



5月31日、上高隈町の田んぼで「高隈地区どろんこソフトバレーボール大会」が行われました。これは高隈地区コミュニティ協議会が、高隈の自然に触れながら世代間交流を図ろうと企画したものです。約70人の参加者は、泥にまみれながら必死にボールを追いかけていました。



リナフェスタ&とっておきの音楽祭



5月9日、リナシティかのやで「リナフェスタ&とっておきの音楽祭inかのや2026」が実施されました。水辺ステージでの音楽祭をはじめ、トレカフェスや茶道体験のほか、10mロールケーキの振る舞いが実施され、老若男女問わず、多くの来場者で盛り上がりました。

カンパチ・ウナギに大興奮



5月16日、農畜産物直売所どっ菜市场(笠之原町)で「かのや出世会20周年記念大感謝祭」が行われました。当日はステージイベントをはじめ、出店や縁日コーナーのほか、カンパチ・ウナギのつかみ取り大会が実施され、多くの子どもたちが参加し盛り上がりました。



申請 個人住宅に設置する自家消費型太陽光発電設備・蓄電池の設置費用補助金

●補助対象設備 市内の住宅に設置する自家消費型太陽光発電設備とそれに付帯する蓄電池

※蓄電池のみの設置及び既存設備の置換・増設は対象外
※予算に達し次第終了

●補助金額

○太陽光発電設備 = 1kW 当たり 7万円

○蓄電池 = 設置費用の 3分の1

※上限やその他要件等有り

●申請 11月16日(月)までに申請書を直接提出

※申請書は市生活環境課、市ホームページに有り



▲市ホームページ

問市生活環境課 TEL 0994-31-1115

申請 狩猟免許取得の助成金



●助成対象者 市内に住所を有する狩猟免許の取得予定者

●助成内容 狩猟免許取得に要する経費に対し1万円以内

○狩猟免許試験手数料

○猟友会への登録に係る初年度会費

●助成要件 市有害鳥獣捕獲対策協議会の有害鳥獣捕獲活動従事者名簿に登録又は登録予定の者

●申請 狩猟免許試験前日までに申請書を提出

※申請書は市林務水産課、総合支所産業建設課、市ホームページに有り

※試験後に狩猟免許の写しと領収書の提出が必要

※予算に達し次第受け付けを終了

問市林務水産課 TEL 0994-31-1173

募集 障がい者基本計画等策定委員会の委員



「第8期障がい福祉計画・第4期障がい児福祉計画」を策定するための委員会の委員

●期間 7月～令和9年3月

●募集人数 5人以内

※応募者多数の場合は選考

●対象者 市内在住の満18歳以上(高校生を除く)の人で、年に2回程度開催する委員会に出席可能な人

●応募 7月15日(水)までに応募用紙を提出又は専用フォームから応募

※応募用紙は市福祉政策課、市ホームページに有り

問市福祉政策課 TEL 0994-45-4726

情報ひろば

-Information-

7月のイベント など



●7/1(水)

○第76回「社会を明るくする運動」メッセージ伝達式

及び出発式 13:30～14:00 市役所1階市民ホール

問肝属保護区保護司会鹿屋支部 TEL 0994-41-0103

●7/18(土)

○くしら夏祭り

18:00～21:00 串良ふれあいセンター

問くしら夏祭り事務局 TEL 0994-63-3032

●7/19(日)～26(日)

○第4回大隅平面アート展

リナシティかのや2階ギャラリー

問大隅美術協会事務局

TEL 080-5213-6041 (大牟禮)

●7/20(月・祝)

○かのやマリンフェスタ2026

10:00～16:00 高須・浜田海岸

問かのやマリンフェスタ実行委員会

TEL 0994-31-1174

●7/31(金)

○かのや夏祭り前夜祭

17:30～20:30 かのやイベント広場 ほか

※本祭は8/1(土)

問かのや夏祭り実行委員会 TEL 0994-42-6690

大隅のイベント

●7/19(日)

○第38回カブト虫相撲大会

大崎町総合体育館(大崎町)

●7/25(土)

○ふるさと大隅まつり

弥五郎伝説の里広場内(曾於市)

募集 男女共同参画審議会の委員



市の男女共同参画推進施策への意見や助言を行う委員
●任期予定 10月1日(木)～令和10年9月30日(土)
 (2年間)
●対象者 市内に在住している18歳以上の人
●定員 3人以内
●応募 7月24日(金)までに応募用紙を提出又は専用
 フォームから応募
 ※応募用紙は市民課、総合支所、
 出張所、市ホームページに有り



▲専用フォーム

問市民課 danjyo@city.kanoya.lg.jp
 TEL 0994-31-1150 FAX 0994-31-1170

募集 男女共同参画等に関する
 研修会への専門講師派遣



●講話テーマ ジェンダー平等やワーク・ライフ・バラ
 ンスの実現、ハラスメント・DV防止、互いを尊重する対
 話術 など
●対象 NPOや事業者等の各種団体が主催する概ね15
 人以上の参加が見込まれ、市内で開催される研修会
●料金 無料(資料代、会場借上げ料等は主催者負担)
●講話時間 60～90分 **●募集団体数** 6団体
●応募 6月30日(火)までに申請
 書を提出又は専用フォームから応募
 ※申請書は市民課、総合支所、出張所、
 市ホームページに有り



▲専用フォーム

問市民課 danjyo@city.kanoya.lg.jp
 TEL 0994-31-1150 FAX 0994-31-1170

申請 鹿屋市中小企業等
 物価高騰対策支援事業



●補助対象者 生産性向上や省力化等のため、新たな事業
 用設備等の導入に取り組む商工業者

●補助対象事業

補助対象事業	事業計画における目標数値
新商品・新サービス開発	・売上3%以上向上
事業再構築	
事業基盤整備・事業拡大	
DXの推進	・経費3%以上削減 ・作業効率20%以上向上
カーボンニュートラル への対応	・消費電力10%以上削減 ・CO ₂ 排出量20%以上削減

●補助対象経費 補助対象事業で使用する機械・装置・器
 具・備品の新規導入に必要な経費

※補助対象経費の合計額が小規模事業者の場合は30万円
 以上、中小企業者の場合は40万円以上であり、購入す
 る機械・備品等は1点あたりの価格が10万円以上とな
 る必要有り

●補助率

- 小規模事業者＝補助対象経費の3分の2(上限50万円)
- 中小企業者＝補助対象経費の2分の1(上限100万円)

●補助要件

- 市内に本社を有する商工業者であること
- 補助対象事業の目標数値を満たしていること
- 申請に必要な事業計画書を、鹿屋商工会議所又はかのや
 市商工会の指導を受けて作成すること
- 市税の滞納がないこと など

●申請 12月21日(月)までに申請書を提出

※申請書は市ホームページに掲載

問鹿屋商工会議所 TEL 0994-42-3135

募集 健康診査・がん検診の受診者



●期日等 ※年齢は令和9年3月31日時点

期間	場所	予約先	予約期間
8/28(金) ～31(月)	市保健 相談 センター	鹿児島厚生連病院 健康管理センター TEL 099-822-3002 ※平日 10:00～16:00	7/15(水) ～28(火)
9/1(火) ～3(木)	東地区 学習 センター		7/21(火) ～31(金)

●受付時間 7:00～10:30 ※後日届く受診票で確認

●対象者 市内在住の40歳以上の人

●検診項目・検診料

- 健康診査＝無料(国民健康保険、後期高齢者医療保険、
 生活保護の人のみ)
- 肺がん検診＝無料(胸部X線検査)
- 腹部超音波検診(肝臓・胆のう・すい臓等)＝2,000円
- 胃がん検診＝500円 ○前立腺がん検診＝1,000円
- 大腸がん検診＝500円 ○骨粗しょう症検診＝800円
- 肝炎ウイルス検診＝無料(未検査の人のみ)

●無料対象者

- ①75歳以上の人 ②後期高齢者医療被保険者
 - ③生活保護世帯の人 ④市民税非課税世帯の人
- ※④のみ受診時の申請が必要

※40歳の方は全て無料で受診可能

●定員 各時間帯(30分毎)24人程度 ※先着順

●応募 予約期間内に予約先に連絡

又は専用フォームから応募

※専用フォームは24時間対応。

ただし、予約開始及び終了は
 電話受付時間と同様。



▲鹿児島厚生連病院
 健康管理センター

問市保健相談センター TEL 0994-41-2110

募集 「令和8年度慰霊巡拝」の参加者



●場所等

場所	実施時期	申込期限
ビスマーク諸島	R9. 1/18 (月) ~ 24 (日)	7/10 (金)
フィリピン	R9. 2/17 (水) ~ 26 (金)	9/ 7 (月)
中国東北地方 (旧満州地区全域)	R9. 3/15 (月) ~ 26 (金)	11/ 6 (金)

- 対象者 戦没者の遺族
- 申込 申込期限までに市福祉政策課に来所
- ※実施時期など変更の可能性有り



閩市福祉政策課 TEL 0994-31-1113

申請 鹿屋市結婚新生活支援補助金



- 対象世帯 ※次の要件をすべて満たす世帯
 - 令和8年1月1日～令和9年3月31日に入籍した世帯
 - 婚姻日における夫婦双方の年齢が39歳以下の世帯
 - 夫婦合計の所得が500万円未満 など
- 対象経費 令和8年4月1日以降に支払った住宅購入費、住宅リフォーム費、住宅賃借料(家賃等)、引越費用
- 補助金額 上限30万円(夫婦双方の年齢が29歳以下の場合には上限60万円)
- 申請 令和9年3月15日(月)までに専用フォームから仮受付後、申請書を提出
- ※申請書等は市ホームページに掲載

閩市政策推進課 TEL 0994-31-1125

募集 第4回大隅平面アート展 応募作品



- 対象者 高校生以上
- 作品テーマ 自由
- 部門 洋画、日本画(水墨を含む)、工芸、デザイン、写真、手工芸、彫刻
- 出品料 無料 ※1人2点まで
- 応募 7月18日(土)10:00～16:00にリナシティかのや2階ギャラリーへ作品を持ち込み
- ※作品の規格等の詳細は市ホームページに掲載
- 展示期間 7月19日(日)～26日(日)
- 展示場所 リナシティかのや2階ギャラリー

閩大隅美術協会事務局
TEL 080-5213-6041 (おおむれ 大年禮)

募集 かのや夏祭り「稚児花籠行列」・「総踊り」の参加者



- 期日 8月1日(土)
- ※雨天決行。暴風雨時は8月8日(土)に延期
- 場所 市役所前発～城山公園駐車場到着
- ※申込書はかのや夏祭り実行委員会又は同ホームページに有り
- 〈稚児花籠行列〉
- 時間 15:30～16:10
- 対象者 3～5歳の幼児 ●参加料 5,000円
- 定員 10人 ※応募者多数の場合は抽せん
- 応募 事前連絡後、7月3日(金)までに申込書を提出又は専用フォームから応募



▲専用フォーム



〈総踊り〉

- 時間 17:30～21:00 ●曲目 自由
- ※100mを5分程度の速さで進むテンポで、風紀を乱さない曲に限る
- チーム編成 1チーム20人以上100人未満
- ※中学生以下が主体のチームは人数制限なし
- 応募 7月3日(金)までに申込書を提出又は専用フォームから応募
- 参加料 1人100円(イベント保険料として)



▲専用フォーム



閩かのや夏祭り実行委員会(鹿屋商工会議所内)
TEL 0994-42-6690 FAX 0994-35-0101
〒893-0015 鹿屋市新川町600

募集 子ども芸術体験プロジェクト 2026の参加者



●日時等

No.	期日	時間	内容
1	8/17(月)	13:00～16:00	バルーンアートワーク
2	11/21(土)	13:00～15:30	工作・遊びワーク(紙とんぼ)

- 場所 市農業研修センター大会議室
- 対象者 小・中学生
- 定員 各20人 ※応募者多数の場合は抽せん
- 参加料 無料
- 応募 7月5日(日)までに連絡

閩かごしま子ども芸術センター鹿屋支部
TEL 090-1977-0471 (つるぞの 鶴園)

お知らせ 公益通報窓口を設置しています



市の業務等に関して法令違反などを知り得た場合の通報窓口として「公益通報窓口」を設置しています。秘密は守られますので安心して通報してください。

●通報することができる人

- 市の業務等に関連する事業所に従事している人
- 市職員又は過去に市職員であった人
- ※会計年度任用職員等含む

●対象となる違反行為（苦情や要望等は対象外）

収賄、横領、背任、職権濫用、公文書偽造 など

●公益通報窓口

市総務課、おおすみ法律事務所（TEL 0994-40-7125）

問市総務課 TEL 0994-31-1127

お知らせ 情報公開・個人情報保護制度の運用状況を公表します



●令和7年度情報公開・個人情報保護制度による開示請求

区分	請求件数	決定内容等（重複有り）		
		開示	一部開示	不開示
情報公開制度	44件	37件	26件	10件
個人情報保護制度	10件	2件	8件	0件

○情報公開制度とは

市が様々な事務事業を行うために保有している情報を、請求に応じて公開する制度



問市総務課 TEL 0994-31-1127

お知らせ 男女共同参画社会について考えてみましょう



7月25～31日は「鹿児島県男女共同参画週間」です。この期間にパネル展示や街頭キャンペーンを実施します。

●パネル展示・街頭キャンペーン

- 場所＝イオンかのやショッピングセンター
- ※街頭キャンペーンは7月25日（土）10:00～12:00のみ

●「チア・トイレ」の開設

- 場所＝市役所1階女子トイレ、市立図書館女子トイレ
- 受取＝トイレ内に設置された「カード」を持って、「カード」に記載された窓口で生理用品（1人1パック）を受け取り（数に限り有り）
- ※声に出さなくても、カードの提示だけで受け取り可

問市民課 TEL 0994-31-1150

お知らせ 農業用排水路工事のため通行止めを行っています

農業用排水路の通水能力改善のため、次の期間に排水路工事を実施します。期間中は下図の赤線部分が終日通行止めとなりますので、ご理解とご協力をお願いします。

また、工事区間周辺は混み合うことが予想されますので、お急ぎの場合は迂回するようお願いいたします。

●通行止期間 ～令和9年3月下旬

※天候や現場状況等により変更になる場合があります。

●通行止時間 終日 ※夜間も通行止めを実施

●通行止箇所



問市農地整備課 TEL 0994-31-1120

お知らせ 固定資産税の優遇措置が受けられます



市内で、工場などを新設又は増設した場合、固定資産税の優遇措置を受けることができます。

●対象業種 製造業、旅館業、情報サービス業、農林水産物等販売業 など

●対象資産 土地、建物、償却資産

●優遇期間 3年間

※優遇措置を受けるには、申請が必要

※詳細は市ホームページに掲載



問市産業立地推進室 TEL 0994-35-1019

お知らせ

鹿屋市役所売店の運営者を募集します(事前のお知らせ)



鹿屋市役所本庁舎地下1階(32.6㎡)に設置している売店について、現運営者の撤退に伴い、新たな運営者を選定するため、今後公募を開始する予定です。

応募要領・資格等の応募条件は、市ホームページ等に掲載します。

※公募開始前の事前周知のため、詳細については連絡又は市ホームページでご確認ください。



鹿屋市職員厚生会(市総務課内)
TEL 0994-31-1127

お知らせ

大隅の美味いもんが当たる！ 観光地域づくりアンケート



大隅半島の観光地域づくりに活用するため、住民意識アンケートを実施します。回答者の中から抽選で10名様に、大隅の美味いもん(2,000円相当)をプレゼントします。ご協力をよろしくお願いいたします。

- 調査期間 6月17日(水)～8月31日(月)
- 対象者 大隅地域在住の人
- 回答方法 専用フォームから回答



株式会社おおすすめ観光未来会議
TEL 0994-35-1266

お知らせ

8月は国民健康保険・後期高齢者医療資格確認書等の更新時期です

- 8月1日(土)以降は、7月中に送付される国民健康保険・後期高齢者医療資格確認書又は資格情報のお知らせを使用してください
- 国民健康保険資格確認書・資格情報のお知らせ=新しい資格確認書又は資格情報のお知らせ(8月1日から有効なもの)を世帯主へ郵送します。
- ※70歳未満の有効期限の記載がない人には、新規で交付を行いません。窓口で交付した資格情報のお知らせを使用してください。
- 後期高齢者医療資格確認書=85歳以上又はマイナ保険証を利用していない人に、新しい資格確認書(8月1日から有効なもの)を郵送します。
- ※現在交付済みの資格確認書の有効期限は7月31日(金)までです。
- 後期高齢者医療資格情報のお知らせ=84歳以下でマイナ保険証を利用している人に、資格情報のお知らせを郵送します。
- ※マイナ保険証の利用がある人とは、直近1年間で6回以上マイナ保険証を利用している、かつ直近3か月においても利用実績がある人
- ※上記以外の人には、84歳以下であっても資格確認書を郵送します。
- 資格確認書のみ「特定記録」にて送付します
- ※簡易書留での郵送及び窓口での受け取りの希望者は6月26日(金)までに連絡
- ※窓口受領は7月15日(水)以降にお受け取りできます

市健康保険課 TEL 0994-31-1162

お知らせ

「出会いサポートセンター」で 素敵な出会いを見つけませんか



次の日時で、かごしま出会いサポートセンターの出張窓口が開設され、「会員登録」や「お相手さがし」を市内で行うことができます。

- 日時 7月5日(日)、10月10日(土)
9:50～16:00

※最終受付は15:10

- 場所 リナシティかのや
- ※電話(TEL 099-208-1150)又はかごしま出会いサポートセンターホームページから事前予約が必要



▲かごしま出会いサポートセンターホームページ

〈かごしま出会いサポートセンター 入会登録料助成金〉

- 対象者 次の全ての要件に該当する人
- 市内に住所を有し、現に婚姻していない人
- 令和8年4月1日以降にかごしま出会いサポートセンターに入会した人
- 市税を滞納していない人
- 助成額 入会登録料の2分の1
- ※助成対象者1人につき1回限り
- 申請 令和9年3月31日(水)までに申請書を提出又は専用フォームから申請
- ※申請書は市ホームページに掲載



▲専用フォーム



市政策推進課 TEL 0994-31-1125

お知らせ 「サマージャンボ宝くじ」が
発売されます

宝くじの収益金は、市町村の明るく住みよいまちづくりに使われます。

- 発売期間** 6月30日(火)～7月31日(金)
- 抽せん日** 8月12日(水)
- 価格**
- サマージャンボプレミアム=1枚500円
- サマージャンボ・サマージャンボミニ=1枚300円
- 当せん金**
- サマージャンボプレミアム=1等8億円×4本、
前後賞各2億円×8本、2等1億円×8本 ほか
※発売総額200億円・4ユニットの場合
- サマージャンボ=1等5億円×20本、
前後賞各1億円×40本 ほか
※発売総額600億円・20ユニットの場合
- サマージャンボミニ=1等3,000万円×60本、
前後賞各1,000万円×120本 ほか
※発売総額180億円・6ユニットの場合

☎公益財団法人鹿兒島県市町村振興協会
TEL 099-206-1001

お知らせ 知っていますか？再犯防止

7月は「社会を明るくする運動」強化月間・「再犯防止啓発月間」です。近年、刑法犯により検挙された者の約半数が再犯者であるという状況が続いています。犯罪や非行をした人の中には、地域社会に戻っても必要な支援を受けられず、再犯に至ってしまうことがあります。このため、刑務所、保護観察所、地域の保護司などが一体となり、再犯防止のために取り組んでいます。

犯罪や非行のない安全で安心な社会を築くためには、立ち直ろうとする人を孤立させず、地域全体で温かく支えることが大切です。この機会に私たちにできる支援や関わり方について考えてみましょう。

☎肝属保護区保護司会鹿屋支部 TEL 0994-41-0103

お知らせ 国民健康保険に関する
限度額認定証の事前受付開始



国民健康保険に関する限度額認定証の事前受付を開始します。マイナ保険証の利用者は限度額認定証の手続きが不要ですが、長期該当の人やマイナ保険証を利用していない人は更新の手続きを行ってください。なお、現在交付されている限度額認定証の有効期限は7月31日(金)までです。

- 対象となる認定証**
- 限度額適用認定証
- 限度額適用・標準負担額減額認定証
- 申請** 7月15日(水)から市健康保険課又は総合支所住民サービス課で申請
※新規申請も可能
※8月1日(土)から有効の認定証が必要な人は、8月31日(月)までの手続きが必要(認定証の発行日は手続きをした月の初日からとなります)
- 必要なもの**
- 来庁者の本人確認書類(顔写真付き証明書は1点、その他証明書は2点)
- 更新を行う認定証
- 領収書等入院日数を確認できるもの(住民税非課税世帯で過去12か月間の入院日数が合計91日以上の人のみ)
- 来庁者が別世帯の場合は委任状又は委任者(世帯主)の本人確認書類(運転免許証、マイナンバーカード等)
※委任状は市健康保険課、総合支所住民サービス課、市ホームページに有り

講座 勤労者交流センター
「夏☆特集講座」



●**日時等** ※各講座2時間程度

No.	期日	開始時間	内容	材料費(円)
1	7/16(木)	9:30	夏野菜を無駄なく使いきる大人の料理教室	2,000
2	22(水)	10:00	親子で米粉マフィン作り	1,200
3	23(木)	13:00	顔ヨガで表情いきいき	—
4	24(金)	10:00	親子でスノードーム作り	1,000
5	27(月)		甘こうじを使ったお菓子作り ～かんたん濃厚トリュフ～	1,500
6	28(火)		親子でキャンドル作り	1,000
7	29(水)		ワイヤーでおしゃれ雑貨作り	1,000
8	30(木)		タイルで三連フック作り	1,200
9	31(金)		親子で楽しく学ぼう英会話♪	—
10	31(金)	19:00	初めての硬式テニス Lesson	500

※No.2、4、9は親子での参加に限る

※No.5～8は親子での参加可能

- 場所** 市勤労者交流センター
- 対象者** 市内在住又は在勤の人 ※学生は除く
- 応募** 7月3日(金)までに来館、又は必要事項を書いた用紙を提出、もしくは専用フォームから応募

☎市勤労者交流センター TEL・FAX 0994-44-9088
kinrokoryu@city.kanoya.lg.jp

☎市健康保険課 TEL 0994-31-1162

講座

文化財ウォッチング



●日時

No.	期日	時間	場所
1	7/18 (土)	13:00 ~ 16:00	東地区学習センター
2	8/ 8 (土)	9:00 ~ 12:00	串良歴史民俗資料室 など

●対象者 No.1・2とも参加できる、市内在住の小学4年生～中学3年生

●内容 まが玉や土器作り、火起こし、資料室見学 など

●定員 20人 ※応募者多数の場合は抽せん

●参加料 無料

●応募 7月3日(金) 17:00までに専用フォームから応募

問市文化財センター TEL 0994-31-1167

お知らせ

自衛官等制度説明会を開催します



●日時

No.	期日	時間	場所
1	7/ 5 (日)	① 10:00 ~ 11:30 ② 13:30 ~ 15:00	鹿屋合同庁舎内 (西原4丁目)
2	7/12 (日)		イオンかのや3階
3	7/20 (月・祝)		

※No.3は個別説明会

●対象者 高校生及びその保護者、18歳以上33歳未満の人(高校卒業見込みの人を含む)

●参加料 無料

問自衛隊鹿屋地方協力本部鹿屋地域事務所
TEL 0994-42-4386

講座

自由研究おたすけ教室



自由研究の一連の流れを、親子で一緒に体験する教室

●日時 7月20日(月・祝) 14:00～16:00

●場所 市立図書館

●対象者 市内の小学生の親子

●定員 5組 ※先着順

●受講料 無料

●応募 6月21日(日)～7月12日(日)に来館又は連絡

●必要なもの 筆記用具



問市立図書館 TEL 0994-43-9380

講座

令和8年度鹿屋市認知症サポーター養成講座 in 輝北



認知症の基本的な知識や認知症の人との接し方などについて学ぶ講習

●日時 7月16日(木) 14:00～16:00

●場所 輝北ふれあいセンター会議室

●対象者 市内に居住、又は通勤・通学する人

●定員 20人 ※先着順

●受講料 無料

●応募 6月22日(月)～7月15日(水)に連絡又は専用フォームから応募

※受講修了者には認知症サポーターの証となるオレンジリングを配布

問市高齢福祉課
TEL 0994-31-1116 FAX 0994-41-0701

講座

夏休み楽しい作文教室



作文の書き方を学ぶ教室

●日時 8月11日(火・祝) 14:00～16:00

●場所 市立図書館2階制作演習室

●対象者 市内の小中学生

●定員 15人 ※応募者多数の場合は抽せん

●受講料 無料

●応募 7月2日(木)～8月2日(日)に来館又は連絡

●必要なもの 筆記用具・原稿用紙



問市立図書館 TEL 0994-43-9380

講座

鹿屋・大隅地域創業スクール



創業に必要な基礎知識を習得するための講座

●日時 7月1日(水)～8月5日(水)の毎週水曜日 18:00～21:00

●場所 鹿屋商工会議所研修室

●対象者 鹿屋・大隅地域で創業を目指している人

●定員 20人 ※先着順

●受講料 5,500円(全6回分)

●応募 6月30日(火)までに申込用紙をFAX又は鹿屋商工会議所ホームページから応募

※申込用紙は鹿屋商工会議所ホームページに掲載

問鹿屋商工会議所
TEL 0994-42-3135 FAX 0994-40-3015

イベント DANCE STUDIO WADATA 発表会「DEVELOPMENT」

- 日時 7月12日(日)
- 第一部 = 13:00 ~ ○第二部 = 17:00 ~
- 場所 リナシティかのや3階ホール
- 入場料 2,000円 ※当日は500円増
※未就学児は無料(席が必要な場合は有料)
- チケット販売所 公式LINEから申し込み



▲LINE

問 DANCE STUDIO WADATA
TEL 080-2732-9327 (和由)

イベント 第8回鹿屋市高校生 ビブリオバトル大会

- 日時 7月26日(日) 13:30 ~
- 場所 リナシティかのや2階情報研修室
- 入場料 無料
- ※ビブリオバトルとはバトラー(発表者)が好きな本を紹介し合い、投票により一番読みたいと思った本(チャンプ本)を決める書評ゲーム



問 市立図書館 TEL 0994-43-9380

イベント かのやマリンフェスタ 2026

- 日時 7月20日(月・祝) 10:00 ~ 16:00

場所	内容	
高須会場	マリンスポーツ	バナナボート
		ディンギーヨット
		コースタルボート
	マリンイベント	アクアスロン
		綱引き大会(5人組)
		ビーチサンダルとばし大会
にぎわいイベント	ビーチフラッグ	
	フラダンスショー	
浜田会場	マリンスポーツ	海岸収集物クラフト作り
		オーシャンカヤック
		ウィンドサーフィン
	マリンイベント	スタンドアップパドルボード
		フライングディスク体験
にぎわいイベント	漂流プラスチックアート作品展示	

※先着順で年齢などの制限有り

- 参加料 無料 ※マリンスポーツは1人1,000円(1日)
- 応募 専用フォームから応募
- ※応募は6月29日(月)12時から受付開始
- ※定員に達していない場合は当日参加も可能

問 かのやマリンフェスタ実行委員会(市民スポーツ課内)
TEL 0994-31-1174

講座 ジュニア陸上

鹿屋体育大学の教員や陸上競技部員などから学ぶ陸上競技教室

- 期間 7月4日(土) ~ 12月19日(土)の指定された水・土曜日(月5~8回程度)
- 場所 鹿屋体育大学陸上競技場
- 対象者 小学生 ●定員 70人 ※先着順
- 参加料
- 入会金 = 2,600円 ※保険料含む
- 月謝 = 2,000円
- 応募 参加料を添えて来所
※平日9:00 ~ 17:00



問 NPO法人かのや健康・スポーツクラブ
TEL 0994-41-9903

講座 技能講習「スマホ活用方法」

スマートフォンの基本的操作や安心・安全な利用方法が学べる講習

- 日時 7月16日(木) 10:00 ~ 16:00
- 場所 鹿屋市シルバー人材センター(向江町)
- 対象者 60歳以上でシルバー人材センターの新規会員として就業を目指す人、又は現在シルバー会員であるが新たな分野で就業を希望する人
- 定員 10人 ※応募者多数の場合は選考
- 受講料 無料
- 申込 7月2日(木)までに連絡

問 鹿屋市シルバー人材センター
TEL 0994-40-3382 FAX 0994-43-2910

講座 リナシティかのや 情報プラザ講座

●講座名等

No.	講座名	期日	時間
1	初めてのパソコン文字入力4	7/27(月)	13:30 }
2	エクセル初心者講座2	7/28(火)・29(水)	16:30

- 場所 リナシティかのや1階ミーティングルーム
- 定員 各6人
- 受講料 ○No.1 = 1,000円 ○No.2 = 2,000円
- 応募 開講日の2週間前までには書面を提出又は来所

問 リナシティかのや情報プラザ TEL 0994-35-1002
〒893-0009 鹿屋市大手町1-1 FAX 0994-43-0744

イベント

鹿屋航空基地見学と 鹿屋の戦跡を学ぶツアー



- 日時 7月25日(土) 9:30～16:00
- 集合場所 鹿屋市観光物産総合センター
- 対象者 小・中・高校生 ※小学生は保護者同伴
- 内容
 - 海上自衛隊鹿屋航空基地内の見学
 - 平和学習ガイドが現地で戦跡を説明
- 定員 30人 ※応募多数の場合は抽せん
- 参加料 1人2,000円(バス代、昼食代込み)
- 応募 6月30日(火)までに鹿屋市観光協会ホームページから応募

問鹿屋市観光協会 TEL 0994-41-7010

イベント

健プラ開設記念イベント& 鹿屋市健康まつり



- 期日 7月11日(土)・12日(日)
- 場所 県民健康プラザ健康増進センター(札元1丁目)
- 内容 血管年齢等の「健康度測定」や健康に関するパネル展示(11日)、歯科医師によるオーラルフレイル教室(12日)
- 応募 健康度測定・オーラルフレイル教室を希望する場合は6月24日(水)～7月1日(水)に専用フォームから応募
※オーラルフレイル講座は高齢者元気度アップ・ポイント事業のポイント対象



▲専用フォーム

問市保健相談センター TEL 0994-41-2110
県民健康プラザ健康増進センター TEL 0994-52-0052

イベント

第43回肝属川クリーン作戦 ～ウォーキングごみ拾い～



- 40年以上続く市民ボランティア清掃活動
- 日時 7月26日(日) 6:30～7:30(開始式:6:00～)
※天候不良の場合は中止(前日17:00までに判断)
 - 清掃区域 樋渡橋(下祓川町)から河原田橋(川西町)までの肝属川流域
 - 集合場所 市役所前駐車場、和田井堰公園、鹿屋商工会議所、役所の下橋付近、リナシティかのやイベント広場
 - 作業内容 河川沿い等のごみ拾い
 - 必要なもの 軍手
- ※ごみ袋は事務局で準備
※中止の場合は、市ホームページでお知らせ



問市生活環境課 TEL 0994-31-1115

イベント

くしら夏祭り2026



- 日時 7月18日(土) 18:00～21:00
- 場所 串良ふれあいセンター
- 内容 ○納涼花火 ○出店
○和太鼓演奏 ○踊りコンテスト
○抽せん会 など



問くしら夏祭り事務局 TEL 0994-63-3032

イベント

夜のこわ～いおはなし会



- こわ～いおはなし会のあと、図書館をぐるり一周するイベントです。いつもと違う図書館をぜひお楽しみください。
- 日時 8月23日(日) 18:30～20:00
 - 場所 市立図書館
 - 対象者 市内の小学生の親子
 - 定員 20組 ※応募者多数の場合は抽せん
※これまでに参加したことがある人はご遠慮ください
 - 参加費 無料
 - 応募 7月14日(火)～8月14日(金)に来館又は連絡

問市立図書館 TEL 0994-43-9380

イベント

出張かのやオレンジカフェ in 串良



認知症に向き合っている本人や家族、地域の人などが集まり交流するための認知症カフェ

●日時

期日	時間
7/23(木)	13:30～15:00
10/22(木)	
R9.1/20(水)	

- 内容 専門職によるミニ講座、情報交換 など
 - 場所 串良ふれあいセンター
 - 参加料 無料
- ※事前申込不要、入退場・服装自由、どなたでも参加可能



問メンタルホスピタル鹿屋 TEL 0994-42-3155

今月のオススメ書籍 Bookmark



◀大隅広域図書館
ネットワークホームページ
(蔵書の検索や予約)



◀移動図書館車
「はたる号」
(巡回コース)



劇場という名の星座

著者 / 小川 洋子
出版社 / 集英社

一時休館となった帝国劇場の記憶を未来へと繋ぐ。劇場を愛し、作り上げてきた人々の密やかな祈りと願いがきらめく豊饒な短編集。

☺市立図書館
TEL 0994-43-9380



しゅんしゅんブタくん

児童書

著者 / 昼田 弥子
出版社 / 偕成社

教室でハナをすすってばかりのブタくん。ハナみずを止めようと思いつきり吸い込むと、なんと自分まで吸い込んでハナだけになっちゃた。

☺輝北総合支所図書館
TEL 099-486-1196



被告人、AI

著者 / 中山 七里
出版社 / 小学館

最新AIを搭載した介護ロボットが、殺人容疑で起訴された。AIが殺意を持つことはあるのか。半歩先のリアルを描く、リーガル・ミステリ小説。

☺吾平振興会館図書館
TEL 0994-58-6036



いいえ いえです

児童書

著者 / ツペラ ツペラ
出版社 / 白泉社

きのこさん、りんごさん、ソフトクリームさんがすむいえはどないいえ？繰り返しのリズムが読み聞かせにぴったりです。

☺申良公民館図書館
TEL 0994-63-5030

6月・7月 休日救急当番医

鹿屋市医師会		診療時間 9:00 ~ 17:00	
月日	医療機関	住所	TEL(0994)
6月21日	⑥ 鹿屋ハートセンター	札元2丁目	41-8100
	④ えとう小児科	札元2丁目	40-3700
	⑧ 検見崎クリニック	西原1丁目	43-2991
28日	⑥ 伊東クリニック	札元2丁目	43-3500
	④ こだま小児科	笠之原町	41-5111
	⑧ 池田病院	下祓川町	43-3434
7月5日	⑥ 池田病院	下祓川町	43-3434
	④ まつだこどもクリニック	西原2丁目	52-0507
	⑧ 池田病院	下祓川町	43-3434
12日	⑥ みやぞのクリニック	田崎町	40-4600
	④ えとう小児科	札元2丁目	40-3700
	⑧ 徳田脳神経外科病院	打馬1丁目	44-1119
19日	⑥ 恒心会おぐら病院	笠之原町	44-7171
	④ おひさまこどもクリニック	新川町	42-7822
	⑧ 恒心会おぐら病院	笠之原町	44-7171
20日	⑥ フクダ医院	寿3丁目	43-4191
	④ やのファミリークリニック	寿4丁目	43-6248
	⑧ そえじまクリニック	旭原町	41-6800

肝属東部医師会		診療時間 9:00 ~ 17:00	
月日	医療機関	住所	TEL(0994)
6月21日	しんみょうず内科・脳神経内科	吾平町麓	45-4030
	ルミコ医療ステーション	肝付町新富	65-0921
7月5日	高山胃腸科・外科	肝付町前田	65-7171
	岩重医院	東串良町川東	63-8514
	内村産婦人科	串良町岡崎	63-2521

鹿屋市歯科医師会		診療時間 9:00 ~ 15:00	
月日	医療機関	住所	TEL(0994)
6月21日	はまち歯科・小児歯科クリニック	札元2丁目	43-8461
	根木原歯科	札元1丁目	41-0750
7月5日	さかもと歯科クリニック	寿8丁目	44-2003
	四季デンタルクリニック	寿4丁目	44-1500
	ひらたデンタルクリニック	札元1丁目	45-4929
	すみの歯科医院	寿3丁目	42-2959

大隅肝属地区消防組合テレホンサービス TEL 0994-43-0119

平日/午後5時から夜間救急当番医を案内
※ただし、火災発生時は一時火災情報に変わります。
休日/休日救急当番医及び歯科休日急患在宅医を案内

※休日救急当番医及び歯科休日急患在宅医は変更になることがあります。各医療機関にご確認のうえ受診してください。

スクール TELL!! メール

Vol.15

目指せ!!自己ベスト!!

鹿屋東中学校 陸上部



▲肝属地区総体に参加した鹿屋東中学校陸上チーム(陸上部+学校代表で構成されている)



▲肝属地区総体で獲得した優勝旗

5月22日に開催された「肝属地区総体」では、男子が団体優勝、女子が2位となり、男女で総合優勝をすることができ、延べ29種目で県総体の出場権を獲得しました。県総体まであと少しですが、自己ベストを目指して、みんなで練習に励んでいきます。

鹿屋東中の陸上部は、3年生15名、2年生5名、1年生18名の計38名で活動しています。陸上部の練習は週5日程度で、主に学校で練習を行います。陸上競技専用の施設「ジャパニアスリートトレーニングセンター大隅(大崎町)」を利用することもあります。



部長 荒武 だいichi 大智 さん(3年生)

公民 地理 歴史 文化 文化財 まちづくり 人物 その他

かのや風土記の中身をさらに深掘り

鹿屋街道

第15路

岡崎古墳群



▲岡崎古墳群

3〜4世紀の日本では、権力の象徴として「古墳」が近畿地方を中心に盛んに築造されました。様々な形の古墳のうち大仙陵古墳のような前方後円墳も日本各地に造られるようになります。

志布志湾に面した肝属平野一帯では、塚崎古墳群(肝付町)、横瀬古墳(大崎町)、飯盛山古墳(志布志市 ※現在は消滅)など、多くの前方後円墳が見られ、特に唐仁古墳群(東串良町)の唐仁大塚古墳は全長180mもの大ききで県内最大の前方後円墳です。また、鹿屋市でも串良町の岡崎古墳群に前方後円墳が2基見つかっています。これは、大和政権とのつながりがあったということの意味します。岡崎古墳群は5世紀前半のものと考えられており、1985年からの調査で、住宅横や竹林の

中に、12基の古墳がこれまで確認されています。中でも15号墳は全長25mの帆立貝型の前方後円墳で、石棺の内外からは甲冑片やヒスイ製の勾玉なども出土しています。また、前方後円墳のくびれ部に、地下式横穴墓が造られているという珍しい例も見られました。串良町の立小野堀遺跡や町田堀遺跡でも大規模な地下式横穴墓群が見つかったり、大和政権に従いながらも鹿兒島、宮崎だけに見られる伝統的な地下式横穴墓を造っていたことには強い意思が感じられます。



▲勾玉と管玉

さらに岡崎古墳群からは、朝鮮半島で作られたと考えられる鉄錠、U字形鍬鋤先などの鉄製品や琉球のイモガイ製貝釧などの副葬品が良好な状態で見つかっており、古墳時代の交易が朝鮮半島や琉球など、広範囲に及ぶ地域とつながっていたと考えられています。出土品の一部は串良ふれあいセンターに展示してありますので、太古のロマンを感じに見学してみたいかがでしょうか。



5月29日 鹿屋市基地関係連絡協議会にて

郷原拓男の

市長コラム

第3回

新たな連帯で築く、 誰もが自立し支え合う鹿屋へ



近年、地域や隣人とのつながりの希薄化が進み、町内会の加入率低下や担い手不足など、共同体としての機能弱体化が深刻になっていきます。こうした『つながりの喪失』による『社会的孤立』は、私たちを古いしがらみや束縛から解放した反面、新しい連帯が作れずそれぞれが孤立を深め、結果として行政の肥大化を招きかねません。

そこで鹿屋市では本年度、時代に即した持続可能な地域づくりを目指し、「市民と行政の協働・共生」を掲げた『まちづくりの基本指針』の改訂を進めています。町内会が目指すべき姿や町内会の役割、行政が求める業務の明確化、若者や現役世代の加入促進策、さらには地域コミュニティ協議会への実効

7月の行動予定

(一部抜粋)

- 7/ 3(金) 6月議会最終本会議
- 7/10(金) 全国ハンセン病医療所
所在市町連絡協議会総会
- 7/14(火) 大隅肝属地区消防組合
議会臨時会
- 7/21(火) 鹿屋体育大学と鹿屋市
との連携協議会
- 7/28(火) 大隅総合開発期成会等
中央要望(～7/29)

※予定は変更になる場合があります。



▲5月17日、地域活性化のため、横山町で開催された軽トラ市

性のある支援など、現場のリアルな課題を乗り越えるための具体的な方向性を見定めてまいります。

市民の皆様の知恵と熱意が集まることで、この指針は地域の未来を照らす『確かな道標』となります。制度と暮らしの隙間を埋め、支え合える鹿屋を共に作り上げるべく、皆様の貴重なご意見をお待ちしています。ともに頑張りましょう!!

COLUMN

85円切手をお貼りください

8 9 3 - 8 5 0 1

POST CARD

皆さんからの メッセージを募集

広報誌への感想のほか、市へのご意見など多くの情報を、郵送又は二次元コードのご意見フォームからお寄せください。

ご意見の中から抽選で特産品等をプレゼントします。たくさんのご応募お待ちしております！

※掲載時に原稿の一部を手直します場合もあります。



▲ご意見フォーム

お名前/ふりがな

電話番号

ペンネーム ※未記入の場合、イニシャルで掲載します

年齢

歳

ご住所 □□□-□□□□

プレゼント

クイズの答え

要・不要

株式会社 池田大仏堂 は鹿屋と共に、創業120年 /

家族葬
ホール
完備

家族葬 15.8万

葬儀 家族葬 海洋散骨 (税込173,800円より)

365日・24時間受付

池田葬祭 ikeda sowsai

0120-269-556

鹿屋市王子町3967-3



想いに寄り添う
ペットセレモニー

創業
20
有余年

供養実績
10,000
件以上

完全
個別火葬
対応

ペット葬祭・霊園
夢眠
もーみん

365日・24時間電話受付

0994-45-3400

鹿屋市下高隈町6000-7



一般社団法人
シニアサポート おおすみ

ご利用者様の家族の代わりとして
将来的に安心して生活できるようサポートいたします。

- ・身元保証支援 入院、施設入居等の保証人
- ・日常生活支援 買い物、通院同席など
- ・もしもの時支援 緊急入院など
- ・葬送/死後事務支援 葬儀、納骨手配、後手続き
- ・金銭管理法律支援 弁護士・司法書士と管理します

資料請求と個別相談はこちら 0120-294-184
お問合せ 9:00~17:00 鹿児島県鹿屋市旭原町3589-4(上村葬祭)

日常的なお困りごとはどのようなことでも

堂蘭法律事務所

交通事故、遺言・遺産分割、離婚・男女問題、破産
労働問題、刑事事件、債務整理、不動産登記など
どこに相談したらいいか迷ったらまずは
当事務所にご相談ください。

相談3回
無料
(法律扶助
制度利用)

0994-35-4100

住所:鹿屋市寿3丁目12番24号 敬風ビルB2-1



トラクター・重機・トラック・農機具

古くても、壊れてても、
不動車でも
どこよりも高く
Instagram
始めました!

見積り
無料
どこでも
駆け付けます!

ことを
目指して!!

@AVANT12012AGR

TEL 0986-77-9092 LINE 査定できます!

古物商許可 第951040015111号
農機具高価買取専門店 〒899-8608 曾於市末吉町南之郷
アヴァンティ 携帯: 080-3375-9750
Avanti https://kaitorimiyazaki.jimdo.com

家族葬は花岡

— 事前相談お越しください —

広告価格で葬儀代足るの?
実は足りません。
他に費用がかかります。
だからこそ事前相談・会員制度の
活用をお勧めします。

たびだち会 (お得な会員)
入会 5,000円

葬儀プランから
5万円引き

(例:22万円プランを17万円プランより)
※価格は税込表示

ご相談・お問い合わせ 花岡葬祭・花岡会館

鹿屋市古里町533(花岡学園前) HP:hanaokasousai.com

電話 0994-31-8444



地域の方々の暮らしをより楽しくするサイト

MY PLACE ♪ MY PLEASURE
まいぷれ 鹿屋
OOSUMI

掲載店
募集中



鹿児島県鹿屋市の身近な地元の情報をお届けするオリジナル地域情報サイト!

まいぷれ鹿屋は地域に密着した行政情報、イベント、お店、生活など幅広いジャンルの情報をお届けしてまいります。

情報ご提供者、掲載ご希望のオーナー様はお問合せ下さい。

まいぷれ鹿屋市 検索

お問合せ先: 株式会社 総合印刷 TEL0994-43-2093 住所:鹿屋市上谷町4-6

広告のひろば

(株)総合印刷

☎ 0994-43-2093

毎月約40,000部を発行する 広報かのやに広告を掲載しませんか

広告のひろばは、各事業所の広告を掲載することで、市民の皆さんへの情報提供
を目的としています。また、市の自主財源確保の一環として行っています。

広告に関するお問い合わせは、印刷会社、市政推進課にお問い合わせください。

今月のプレゼント!



プレゼント提供 (有)岩元園

応募期限
7/14

【応募方法】29・30ページのはがき又はご意見フォームに、クイズの答えと、「読者のひろば」へのお便りをお寄せください。応募者の中から抽選で5名様にプレゼントします。なお、当せん者の発表は、賞品引換券の発送をもって代えさせていただきます。(5月20日号の答え：生活)

— This Month's Gift —

お茶農家の小さな直売所 「岩元園 ちゃ店」商品券1,000円分×5名

「岩元園 ちゃ店(野里町)」で自由につかえる商品券1,000円分(釣銭不可)を5名様にプレゼントします。かのや深蒸し茶やその茶葉をふんだんに使ったソフトクリーム、アイスクリームなど「お茶づくし」の直売所に、ぜひお立ち寄りください。



Q. 鹿屋市で主に生産されるお茶の種類は?

「かのや○○し茶」

※○○に入る2文字の答えは、この広報誌のどこかにあります。

市税は納期内に納めましょう!!



- 市民税・県民税・森林環境税(第1期)
納期限 6月30日(火)
- 固定資産税・都市計画税(第2期)
- 国民健康保険税(第1期)
- 後期高齢者医療保険料(第1期)
- 介護保険料(第1期)
納期限 7月31日(金)

※便利な口座振替もご利用できます。
※キャッシュレス決済もご利用できます。

— MOVIE でかのや — 動画で見る広報かのや



かのやばら園

今年も春の「かのやばら祭り」が開催され、1000種類・2万5千株ものバラが来園者を魅了しました。バラのピークは終了しましたが、実はバラの他にも四季折々の様々な花が咲いている同園。今回は20周年を迎えた同園を紹介します。

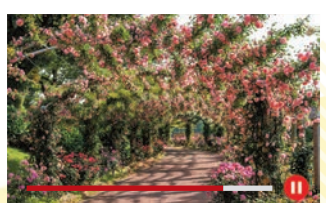

リナシティかのやの「リナシアター」で映画を見よう!

Rena Theater



©2025 Nintendo and Universal Studios. All Rights Reserved.

ザ・スーパーマリオギャラクシー・ムービー 【日本語版】

大ヒット映画『ザ・スーパーマリオブラザーズ・ムービー』に続く待望の新作が登場! 新たな相棒「ヨッシー」と共にクッパJr.の邪悪な野望を阻止し、ロゼッタを守るため、星々を巡る壮大な冒険の旅がいま始まる。スリルと感動に満ちたアクション満載の注目作!

上映時間 (98分)

- ①10:00 ~ ②12:15 ~
- ③14:30 ~ ④16:45 ~
- ⑤19:00 ~

鑑賞料

- 一般/1,900円
- 大学生/1,500円
- 高校生以下/1,000円
- 60歳以上/1,300円

問リナシティかのや TEL 0994-35-1001

※上映期間・時間・鑑賞料は変更する場合があります。
※特別割引券は、1枚につきお1人限ります。
また他の割引券との併用はできません。



上映中 ~ 8/6

※18歳未満の方は、終映が19時を過ぎる回には必ず保護者同伴のうえ、ご入場ください。

特別割引券

ザ・スーパーマリオ ギャラクシー・ムービー

割引券をお持ちの人は300円(高校生以下は200円)を割引します。
※60歳以上の人は割引対象外です。