Kanoya City Public Relations 2026
広報かのや

KANOYA

鹿屋の「人」と「今」を伝える情報誌

11
Vol.482

特集

鹿屋の地にゴジラが迫りくる。



TM & © TOHO

かのやの「ヒト」に Close-up
クローズアップ！



▲Instagram
鹿屋体育大学
自転車競技部
nifs.kanoya

アジア競技大会金メダリスト
鹿屋体育大学４年生

梅澤（うめさわ） 幹太（かんた） 選手

▲アジア競技大会の自転車競技（トラック）は、静岡県の伊豆ベロドロームで、9/29～10/2の期間に行われました。

アジア競技大会で金メダルを獲得！

私の実家はプロの自転車店で、父親が自転車に乗っていたことから、物心ついた時には自然と自転車に乗っていました。

高校時代は地元である愛媛県で練習に励み、ジュニアの日本記録を樹立。そのこともあり、多くの大学等から誘いがありましたが、競技に集中できる環境であったことや高校時代の先生の出身校でもあった鹿屋体育大学に進学を決めました。

鹿屋での練習は環境に恵まれていて、ロードに出ればすぐに練習ができ、根占の競技場も比較的近いことは魅力です。また、自転車で走っていると地域の方々から声をかけていただくこともあり、とても励みになっています。学校では自転車競技部の山口先生のゼミに所属し、競技結果等を分析し、戦略を練ったうえで、大会に臨めることは自分の力となっています。

第20回アジア競技大会自転車競技トラック種目・男子オムニアムで金メダル、男子４㎞チームパシュートで銀メダルを獲得できたことは、素直にうれしく感じています。また、鹿屋体育大学に進学し、たくさんの方の支えがあったからこそ、在学中に金メダルを獲得できたと思っていますので、支えていただいた方々には感謝を伝えたいです。

今後の目標は、２年後のロス五輪出場、そして6年後のブリスベン五輪でのメダル獲得です。

鹿屋の皆さんには、いつも練習を見守っていただき感謝しています。また、サイクルイベント時に皆さんと交流できたことが鹿屋での思い出の一つになっています。これからも夢に向かって頑張りますので、市民の皆さん、応援よろしくお願いします。

PROFILE

愛媛県松山市出身。松山工業高校を経て鹿屋体育大学に進学。現在４年生の22歳。大学では３年生までに全国優勝13回の快挙。３年生からはナショナルチームにも所属。鹿屋ではカンパチ、鳥刺し、甘い醤油に感動。進路は大学院への進学を予定している。



▲金メダルを獲得したオムニアムとは４種類のレースで得点を競うもの。ゼミではこの競技について研究し、卒業論文を作成中。



Cover 今月の表紙

『ゴジラ』と二式大艇

今号の表紙は映画『ゴジラ-0.0』の劇中で『ゴジラ』が二式大艇に迫る一場面です。世界で唯一の二式大艇の現存機が鹿屋市にあることから、鹿屋と『ゴジラ』のコラボが実現しました。

Contents もくじ

3 かのやの「ヒト」にクローズアップ
4 鹿屋の地にゴジラが迫りくる。
8 令和８年度鹿屋市表彰
10 かのや de ワーク 鹿児島第一交通株式会社
12 ばらのまちかのやフォトコンテスト 2026 &クリスマスファンタジーナイト 2026
14 かのやふるさと納税
16 Hot News
20 情報ひろば -Information-
27 図書情報／休日救急当番医
28 スクールエール／鹿屋街道
29 郷原拓男の市長コラム
30 読者のひろば
31 広告のひろば
32 プレゼント／ MOVIE でかのや／リナシアター

Topic トピック

牛の家畜伝染病「ランピースキン病」の防疫対策をお願いします

11 月５日、日置市の肉用牛農場において牛の家畜伝染病「ランピースキン病」が確認されました。本市への侵入防止のために次の防疫対策を徹底しましょう。なお、本病は牛の病気であり、人への感染はありません。

●感染源となる蚊やサシバエ等の害虫駆除や、飼養　管理器具、畜舎等の清掃・消毒を徹底　しましょう。

●皮膚の結節、発熱、乳量の低下といった本病を疑う症状がある場合は、該当する牛を速やかに隔離し、獣医師又は肝属家畜保健衛生所（TEL 0994-43-2515）に連絡をお願いします。

問市畜産課　TEL 0994-31-1118

Information 統計情報・情報ツール

令和８年 10 月１日時点（前月比）

- 人口 /　94,912　人　（－ 66）
- 男性 /　45,395　人　（－ 39）
- 女性 /　49,517　人　（－ 27）
- 世帯 /　45,079　世帯　（－ 24）
- 面積 /　448.15　㎢

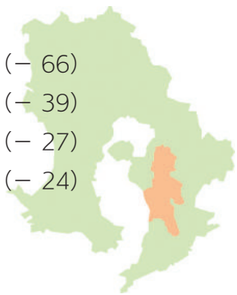

市ホームページ
市総合アプリ「かのやライフ」
市公式Facebook（フェイスブック）
かのやファン倶楽部（くらぶ）
市公式LINE（ライン）
マチイロ（広報誌閲覧アプリ）
ラジオ「市政インフォメーション」FMかのや 77.2MHz（平日8:05～ & 16:05～）
市公式 X（エックス）





世界で唯一
残されている実機



▲二式大艇が展示されている海上自衛隊
鹿屋航空基地史料館

世界一の大型飛行艇

二式大艇は、当時の日本の航空・製造などのあらゆる技術を結集して設計・開発され、世界一の高性能を誇った飛行艇です。昭和17年に正式採用されて以降、偵察・哨戒・輸送など長大な航続距離を生かした任務で活躍し、終戦までに合計167機が製造されました。

飛行艇としては前例のない7，200㎞という航続距離と、その巨体からは考えられない最高速度453．2㎞／hという高性能を誇り、戦後、香川県にあった旧詫間基地に残されていた二式大艇1機が横須賀に空輸され、米海軍に引き渡されました。米海軍はその二式大艇をアメリカ本国に空母で移送し、各種調査を実施。二式大艇の調査に同行した米軍のシルバー中尉はその性能に驚嘆し、「日本は戦争に負けたが飛行艇では世界に勝った」と賞賛したと言われています。

昭和54年に米軍から返還された二式大艇は、東京都の「船の科学館」で約2年の年月をかけて修復・復元作業が実施された後、保存展示されていました。その後、平成16年4月に海上自衛隊に寄贈され、現在まで海上自衛隊鹿屋航空基地史料館で展示されています。



ゴジラ-0.0

ゴジラと鹿屋市がタイアップ企画を展開

1954年11月3日、シリーズ1作目『ゴジラ』の公開以降、日本はもとより海外でも高い評価と人気を誇ってきたゴジラ。2023年11月3日に、ゴジラ生誕70周年記念作品として公開された前作『ゴジラ-1.0』は、第96回アカデミー賞®でアジア映画として初の視覚効果賞を受賞するなど、世界的に大きな話題を集めました。その待望の続編『ゴジラ-0.0』が今年11月3日から公開。前作から2年後の世界を舞台に、再び姿を現したゴジラとの新たな戦いが描かれています。

そんな同作の重要局面で登場するのが「二式大型飛行艇（通称・二式大艇）」。実は二式大艇の世界で唯一の現存機があるのが、ここ鹿屋市なのです。そこで本市の魅力を市内外を問わず、もっと多くの人に知ってもらうために、映画の公開に合わせて『ゴジラ-0.0』とタイアップし、市内のあちこちでゴジラに関連した様々な企画を展開していきます。

TM & © TOHO



かのやゴジラ祭り in かのやばら園

●期間
○砂像：～11月30日（月）
○ゴジラの立像:11月21日（土）～12月13日（日）
○巨大足跡アート：～1 月31日（日）
○ゴジラミッションラリー：～1月31日（日）
●場所　かのやばら園
●入館料　大人：310円
　　小・中・高生：110円
圖霧島ヶ丘公園管理事務所
　TEL 0994-40-2170

かのやばら園の「かのやゴジラ祭り」期間中には、ゴジラと二式大艇の砂像やゴジラの立像が設置されるほか、ゴジラの原寸大足跡が園内に現れます。また、園内に隠されたミッションを達成する参加型ゲーム「ゴジラミッションラリー」に成功するとオリジナルコラボノベルティがゲットできます。





鹿屋航空基地史料館 特別展示



●住所　西原3丁目11- 2
●開館時間　9:00～17:00
※入館は16:30まで
●入館料　無料
圖鹿屋航空基地史料館
　TEL 0994-42-0233

鹿屋航空基地史料館では、『ゴジラ-0.0』とのコラボを記念して、二式大艇に関する特別展示を行っています。また、二式大艇の周辺には、バラのオブジェが設置されているほか、二式大艇と映画の紹介看板の写真を撮ることができます。



かのやゴジラ
盛りプレート

通常サイズ
（鹿屋海軍カレー）

鹿屋市観光物産総合センター
住所　西原3丁目11-1
営業時間　9:00～17:00
電話：0994-41-6111

コラボ商品

『ゴジラ -0.0』 や二式大艇とコラボしたオリジナル商品の販売や飲食メニューの提供が行われています。 提供を行っている店舗は、特設サイトでご確認ください。

コラボ企画の詳細はこちらをチェック！
▲特設サイト

Interview

『ゴジラ-0.0』とのタイアップ企画として、ゴジラの色をイメージしたチキン南蛮を作りました。世界的にも有名なゴジラとのタイアップ企画を通して、もっと多くの方に鹿屋市を知ってもらい、鹿屋の豊かな食を味わってもらえたら嬉しいです。



かわの りゅういち
川野 龍一 さん

食と酒 いやさか
住所　寿4丁目3096-4 山華ビル105



市では『ゴジラ-0.0』とタイアップし、鹿屋周遊作戦を展開していきます。企画を通して鹿屋市の様々な場所を巡り、オリジナルコラボノベルティを手に入れよう！

圖市観光PR課　TEL 0994-31-1121

鹿屋周遊作戦 シールラリー



期間中に鹿屋市内のゴジラコラボ協力店舗や施設を回ってシールを５個集めると、先着2,000名に鹿屋市限定のオリジナルコラボノベルティをプレゼントします。

STEP 01 市内の５つの指定スポットを巡ろう！
STEP 02 各スポットでシールをもらい、５枚集めよう！
STEP 03 シールが５枚集まったら、ノベルティ引換所でノベルティをゲット！

●期間　～令和９年１月31日（日）
※ノベルティは１人１つまでの引き換えとなります。

TM & © TOHO



功績を称えて

～令和8年度鹿屋市表彰～

市では、11月６日に「令和８年度鹿屋市表彰式」を挙行し、地方自治、産業経済、教育文化、社会福祉、一般篤行の各部門において、長年にわたり献身的な活動を続けられ、市政の発展と市民福祉の向上に多大な貢献をされた個人及び団体を市民表彰として表彰しました。今年度受賞されました７名２団体をご紹介します。なお、功績は主なものだけを、年齢は令和８年11月６日現在のものを掲載しています。

問市秘書広報課　TEL 0994-31-1122





市民表彰（教育文化）

重田（しげた）　嘉康（よしやす）　さん

（輝北町市成　79歳）

輝北町文化協会会長として、鹿児島県で開催された国民文化祭における「棒踊り保存会」の演舞披露をはじめ地域文化の魅力を広く発信され、地域の芸術・文化意識の高揚と発展に貢献されるとともに、鹿屋市人権擁護委員として、人権意識の向上に寄与されました。



市民表彰（教育文化）

海老原（えびはら）　寛業（ひろなり）　さん

（吾平町麓　92歳）

吾平町文化財保護審議会会長や鹿屋市文化財保護審議会委員として、鹿屋市内の歴史的建造物や遺構、無形民俗文化財の指定をはじめ河川工事、開発等に伴う文化財の改修や保護方針の策定に尽力され、本市の文化財指定や保護、文化教育の振興に貢献されました。



市民表彰（社会福祉）

竹下（たけした）　光政（みつまさ）　さん

（輝北町下百引　80歳）

輝北地区民生委員児童委員協議会会長として、地域住民や福祉関係者が協力し合い、誰もが住み慣れたまちで安心して暮らせる「福祉のまちづくり」の実現に尽力されたほか、平南町内会長や交通安全協会百引支部長として、地域振興と交通安全の普及に貢献されました。



市民表彰（教育文化）

岩山（いわやま）　益男（ますお）　さん

（寿７丁目　77歳）

寺子屋指導員として、異年齢間の学習・体験活動を推進し、安心して子育てできる環境づくりに貢献されたほか、田崎地区学習センター館長や公民館運営審議会委員長として、公民館活動の活性化や生涯学習の推進に尽力され、本市の教育振興に寄与されました。



市民表彰（地方自治）

浜田（はまだ）　保（たもつ）　さん

（下高隈町　82歳）

高隈地区コミュニティ協議会会長として、地域資源を生かしたイベントを開催し、魅力ある地域資源の発信、交流人口の拡大に貢献され、「地域みんなで考えて取り組めることはみんなで取り組む（ALL TAKAKUMA）」を合言葉に、地域住民とともに地域活性化に尽力されました。

市民表彰（一般篤行）

郷之原（むら）夢楽づくり協議会



町内会や地元企業等で構成された団体で、バラの植栽や維持管理に取り組まれ、「ばらのまちかのや」をアピールするとともに、美化活動を通じた町内会員相互の親睦やボランティア精神の育成など地域活性化と環境美化の推進に貢献され、市民の模範となる取り組みを続けられています。

市民表彰（一般篤行）

札元商工親睦会



札元・旭原地区及び周辺地区の活性化を目的として発足し、バラの植栽や歩道の清掃などを通じて、来訪者に「ばらのまちかのや」の魅力を発信するとともに、定期的な勉強会の開催や地域の夏祭りの企画・運営など地域活性化に貢献され、市民の模範となる取り組みを続けられています。



市民表彰（産業経済）

秋元（あきもと）　耕一郎（こういちろう）　さん

（田崎町　78歳）

秋元ガス株式会社の代表取締役並びに鹿児島県ＬＰガス協会会長として、ＬＰガス業界の発展や災害対策協定の締結、食育活動を通じた地域貢献に尽力されたほか、全国ＬＰガス協会会長や鹿児島県中小企業団体中央会副会長として、地域経済の活性化に貢献されました。



市民表彰（産業経済）

牛留（うしどめ）　道夫（みちお）　さん

（祓川町　78歳）

就農以来地域のリーダーとして、「かごしま黒豚」の魅力を広く発信するとともに、鹿児島県黒豚生産者協議会会長として、かごしま黒豚証明制度の実施やシンガポールでの海外販売指定店の設置など、安心・安全な「かごしま黒豚」の生産振興と銘柄確立に貢献されました。

あなたのやりたい「しごと」が見つかる！
かのや de ワーク
Vol.56

市民の「足」となり、交通インフラとして生活を支える

鹿児島第一交通 株式会社 鹿屋営業所



企業情報	information



住　所	鹿屋市西原１丁目 29 － 7
電　話	0994-42-2161
設　立	昭和 63 年
代表者名	田村（たむら） 信仁（しんじ）
従業員数	18 人
平均年齢	57 歳
採用実績	４人（令和７年度）
福利厚生	各種保険（雇用、健康、厚生年金、労災）、各種手当（通勤・職務・夜間）、社内イベント　など

▲ホームページ



鹿児島第一交通 株式会社
鹿屋営業所
神田（かんだ） 光平（こうへい） 所長

地域の交通インフラを担う自覚を持って

弊社は昭和35年に北九州市で創業し、昭和43年のM&Aを機に鹿児島県内へ進出しました。その後、県内での営業エリアを広げ、昭和63年に鹿屋営業所を開設し、現在に至ります。現在の鹿屋営業所は、社員の平均年齢が57歳と比較的若く、活気に満ちあふれた職場です。

私たちは、同業他社とシェアを奪い合うのではなく、誰もが快適にタクシーを利用できる環境づくりを大切にしています。そのため、特に力を入れているのが、免許を返納された人やバス停まで行くことが困難な人などへのサービス提供です。

私たちの営業エリアである鹿屋市と東串良町では、市街地から離れると公共交通機関の利用に不便を感じる人もいます。そのため、車いすを利用されている人や障がいのある人からのご依頼も積極的にお受けしており、自治体や各種団体、企業様からも多くのご信頼をいただいております。もちろん、学校までの送迎や通院など日常における交通インフラとしても多くの人に利用していただいています。

また、弊社では新たな社員を募集しています。農業など個人事業をされている人や勤務時間に余裕がある人など、ともに地元の交通インフラを支えていきたいと考えています。普通二種免許の取得に向けた補助制度や弊社によるバックアップもあるので、未経験の人でも安心してお問い合わせください。



▲ＥＶ車を導入し環境に配慮した営業を行っている。

ココに注目！

かのやのるーとの委託業者として地域貢献

弊社では、鹿屋市から委託を受けた「かのや市乗合ワゴン」をはじめとするサービスを提供してきました。今年の10月からは「かのやのるーと」の実証運行の委託を受け、市内の交通インフラを支えています。

弊社は全国展開をしていますが、それぞれの営業所で各地元に根付いた企業であることを目標としています。かのやるーとの委託契約を締結したのも、地域交通に貢献したいという思いがあったからです。令和９年４月１日の本格運行に向けて多くの市民の皆さまに活用していただき、より良いものにしていきたいと考えています。



▲かのやのるーと運行開始式の様子（10月１日）

私の仕事！



大迫（おおさこ） 啓太（けいた） さん
（37歳／入社３年目）

上高隈町出身。休日は自宅でゆっくり過ごすことが多く、たまに温泉やサウナで疲れを癒す。

私は３年前にハローワークの求人募集をみて入社しました。入社時は普通自動車第二種免許（普通二種）を持っていませんでしたが、会社の補助金などを活用し、１か月ほどで取得することができました。

これまでサービス業も運輸業も未経験でしたが、仕事にはすぐ馴染むことができました。

よく知っているつもりだった地元の道に詳しくなればなるほど、今まで気づけなかった鹿屋の魅力を知ることができるのが、この仕事の楽しみの一つです。



X'mas Fantasy Night 2026

今年は７年ぶりにかのやばら園でクリスマスファンタジーナイトを開催！恋人の聖地『かのやばら園』が約20万球の光り輝くイルミネーションで、期間限定のファンタジースポットに生まれ変わります。

●日　時
12月5日（土）～27日（日）間の土日と
24日（木）・25日（金）　17:30～21:00

●場　所
かのやばら園

●入園料
大人：310円　小中高生：110円
※未就学児は無料

●ミニ花火ショー
12月19日（土）・24日（木）・25日（金）・26日（土）
打ち上げ予定時間　19:45～20:30の間（10分程度）

ばらのまち かのや フォトコンテスト 2026

かの やばら園グランド オープン 20 周年記念

ばらのまちかのやフォトコンテスト2026が開催され、今年も写真家の浅井慎平（あさいしんぺい）さんによる審査の結果、３部門で入賞作品が決定されました。また、かのやばら園グランドオープン20周年を記念して、ばら部門から「Kanoya Rose Garden賞」が鹿屋市から選ばれました。

問霧島ヶ丘公園管理事務所
TEL 0994-40-2170

きりこう部門



グランプリ『夢色ドロップス』
中仮屋（なかかりや） さおり さん（鹿児島市）



準グランプリ
『手毬（てまり）の月』
安樂（あんらく） 弘司（ひろし） さん
（鹿屋市）

今年は178点と数多くの出展があり、各部門でグランプリ、準グランプリのほかに特選がばら部門で8点、きりこう部門で２点、かのやのいいところ部門で５点が選ばれました。その他の写真は市公式ホームページをご覧ください。

▲公式ホームページ

ばら部門



グランプリ『静かに咲く』
古川（ふるかわ） 寿美（ひさみ） さん（宮崎県宮崎市）

Kanoya Rose Garden 賞



『風に誘われ』
清水（しみず） 千恵子（ちえこ） さん（静岡県富士市）

※かのやばら園グランドオープン20周年記念としてばら部門の中から選出



準グランプリ『繁栄』
山田（やまだ） 宏作（こうさく） さん（霧島市）

かのやのいいところ部門



グランプリ
『息吹にのせて』　久津輪（くつわ） 真子（みこ） さん（鹿屋市）

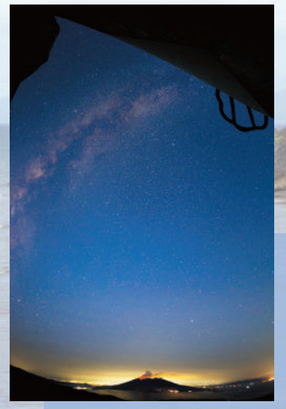

準グランプリ『天地繚乱（てんちりょうらん）』
山田（やまだ） 宏作（こうさく） さん（霧島市）

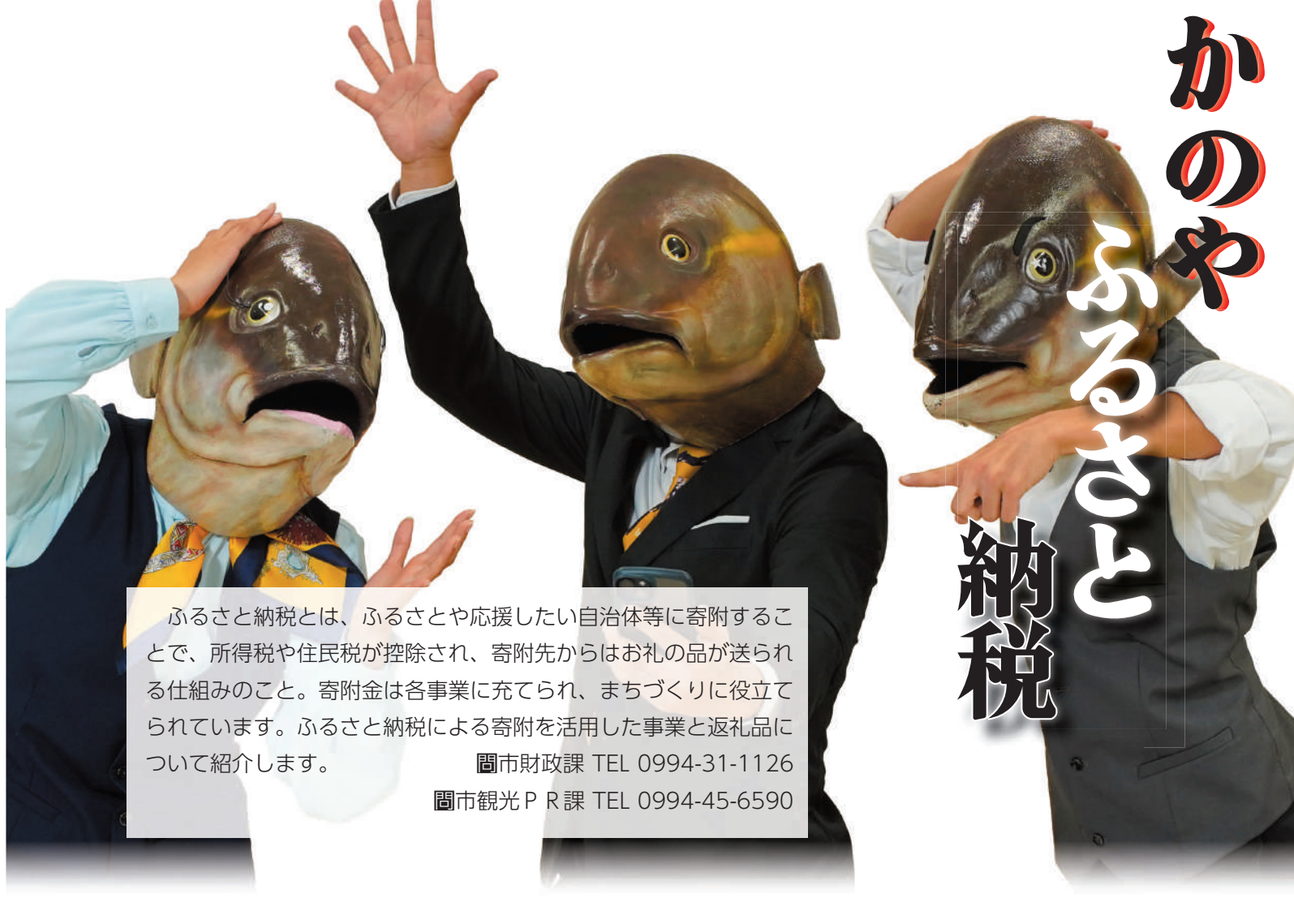

かのや ふるさと納税

ふるさと納税とは、ふるさとや応援したい自治体等に寄附することで、所得税や住民税が控除され、寄附先からはお礼の品が送られる仕組みのこと。寄附金は各事業に充てられ、まちづくりに役立てられています。ふるさと納税による寄附を活用した事業と返礼品について紹介します。

問市財政課 TEL 0994-31-1126
問市観光ＰＲ課 TEL 0994-45-6590

私たちの生活を支えてくれているふるさと納税

主な活用事業

健康・福祉の充実

5億800万円

すこやか・あんしんプロジェクト

- 高校生までの子ども医療費無償化
- 通学路へのグリーンベルトの設置、横断歩道のカラー化
- インフルエンザや風しんなどの予防接種の実施
- 高齢者福祉共通券の交付

教育・文化・スポーツの振興

6億205万円

人材育成プロジェクト

- 小・中学校施設の改修等による教育環境の向上
- 小・中学校の学校給食費の無償化
- スポーツ合宿や鹿屋体育大学と連携したスポーツ振興
- タブレット端末を利用したデジタル教育の推進

豊かな自然を次代に引き継ぐ

1億2,200万円

環境保全プロジェクト

- びん類等の資源リサイクル化
- 畜産業における臭気対策資材の普及推進
- 鳥獣被害を防ぐための猟友会活動への補助
- 市道の舗装や除草などの環境整備

地域の資源を生かす

1億9,900万円

地域経済活性化プロジェクト

- 定住促進補助金や職業体験ツアーによる移住支援
- 家屋の取得やリフォーム等の補助
- 和牛の生産基盤の強化・支援
- ばら園の誘客促進に向けた取組やイベントの開催

鹿屋市の特産品って知ってる？

鹿屋市の市民サービスの一部は、ふるさと納税の寄附金によって支えられています。本市へのふるさと納税の令和7年度寄附件数は23万3，847件、寄附金額は40億1，752万7千円でした。このふるさと納税は、寄附者の皆様へ市内事業者等のご協力による特産品を返礼品としてお届けして、市の魅力を発信しています。

私たちのまちの「自慢」とも言える返礼品の数々ですが、いくつご存じでしょうか。鹿屋市は、全国有数の食料供給基地と言われるほど食の宝庫なのです。

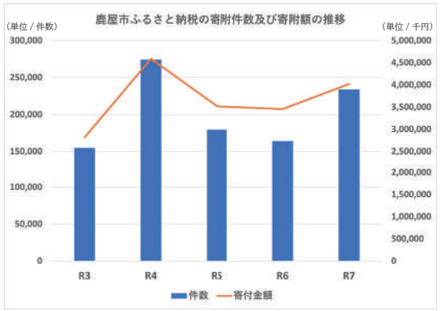

私たちの自慢の返礼品

絶品 鰻



鹿屋市は日本有数のうなぎの養殖地。地元のスーパーで年中うなぎが販売されているのも珍しい？！一口食べればご飯が止まらない「絶品」です。

逸品 和牛



鹿屋市は全国トップレベルの和牛生産地。全国和牛能力共進会（和牛オリンピック）でも日本一を含む数ある賞を受賞してきた鹿屋の和牛はまさしく「逸品」。

格別 豚肉



鹿児島県と言えば黒豚ですが、実は黒豚以外の豚肉も有名。家庭で揚げるとんかつが、高級料理店にも負けない甘みと美味しさとなる豚肉は「格別」の品質です。

甘藷 甘味



鹿屋市は全国有数のさつまいも名産地。豊かな水と広大な台地が広がる鹿屋では、多種多様な果物や野菜が生産され、たくさんの「甘味」が生まれています。

珠玉 酒



芋焼酎は、鹿児島県のお酒文化の代名詞。県内には多くの焼酎蔵が点在しますが、鹿屋市の蔵元も負けていません。芋にこだわり、製法に妥協しない。そんな真摯な姿勢が生む「珠玉」の一杯です。

勘八 極品



ゆるキャラ・かのやカンパチロウがPRする言わずと知れた「かのやかんぱち」。

脂がしっかりのった身に、うなる歯ごたえが至福の味わいを与える「極品」。

五穀豊穣を願う伝統行事





10月８日、和田井堰公園で県指定無形民俗文化財の「王子町鉦踊り」と市指定の「川東町八月口説踊」が奉納されました。いずれも旧暦の８月28日に水神様へ五穀豊穣を祈り踊られてきた、江戸時代から続く伝統行事。見物に訪れた人は勇壮かつ華麗な舞を堪能しました。

地元の看護学校から地域へ感謝を込めて



10 月３日、鹿屋看護専門学校で「オープンキャンパス・第19回白爛祭」が開催されました。オープンキャンパスでは体験学習や在校生との交流、白爛祭では「華～私たちらしく咲くこの瞬間を大切に～」をテーマに喫茶やバザー、血圧測定等が行われるなど、地域への感謝を込めたおもてなしが行われました。

令和8年秋の褒章・叙勲

黄綬褒章

宇都健三郎さん（70歳・寿5丁目）
株式会社宇都電設代表取締役会長

旭日小綬章

中西茂さん（73歳・寿5丁目）
元鹿屋市長

瑞宝単光章

新牛込勇さん（80歳・上高隈町）
元鹿屋市消防団副分団長

令和８年秋の褒章・叙勲を市内在住の３人が受章されました。おめでとうございます。（年齢は受章時）

HOT news

かのやのホットな話題をお届け

様々なスポーツを体験！



10月12日、鹿屋体育大学で「スポーツフェスタinかのや2026」が開催されました。当日はテニスやゴルフなど計19種目のスポーツを延べ3,775人が体験。このほか、体操競技部特別演舞や学食ランチバイキングなども実施され、参加者は大いにスポーツに親しみました。

水面を彩る花火に感動！



10月11日、大隅湖周辺で「大隅湖レイクサイドフェスティバル2026」が開催されました。

当日はステージイベントや豪華賞品が当たる抽せん会など多くのイベントを実施。メインの音楽に合わせた色鮮やかな花火＆レーザーショーは、訪れたたくさんの観客を魅了し、感動を届けました。

本物の土器を見て、さわってドキドキ



10月３日、イオンかのやショッピングセンターで、古墳や文化財に関するパネル展示や、ラブヒコと一緒に学ぶ体験イベントが開催されました。当日は、本物の土器に触れる体験や文化財クイズなどが行われ、楽しみながら古代の生活を学ぶ子どもたちの姿が見られました。

195点の中から最高賞を受賞



10月1日、「第35回シルバー文化作品展」の洋画部門で県知事賞を受賞した「破壊」を描いた黒田陽子さんが市役所を訪れ、受賞の喜びを報告しました。同展は県内居住の60歳以上のアマチェアが制作した作品を対象としており、黒田さんは「絵を描き続けて良かった」とコメントしました。

芋づくしで「おいしいかのや」を満喫









10月17・18日、おいもフェスかのや（10/17 ～ 11/23）の「大甘諸祭」が開催されました。17日の前日祭では、出店のほか学生バンドによるステージなどで盛り上がり、18日の本祭ではサツマイモの詰め放題や食べ比べ、飲食店ブースの出店など「おいしいかのや」を味わえる一日となりました。

乳がんについて考える



10月10・11日、イオンかのやショッピングセンターで乳がんの早期発見・早期治療の重要性を啓発する、「ピンクリボンキャンペーン」が行われました。

心に響くバラードを熱唱



10月９日、市文化会館でかのやばら大使であるC&Kによるライブが行われ、会場は全国から集まったファンで埋め尽くされ、ファンは心に響く歌声に聴き入っていました。

子どもとの接し方を学ぶ



10月３日、市文化会館で俳優の菅田将暉氏を長男とする３兄弟の母、菅生好身氏による講演会が開催され、参加者は子どもとの接し方、食の大切さなどについて学びました。

鹿屋の食と農の魅力を堪能



10月24日、市内を巡り食と農を体験する「食育体験ツアー」が開催されました。参加した小学生は、子牛のミルクやりや乳しぼり体験、バターづくりやさつまいも堀りを通して食の豊かさを実感。サツマイモに関するゲームで農業への理解を深め、鹿屋の食と農の魅力を堪能しました。

牧場で乳用牛と触れ合う



10月24日、鳴之尾牧場でファミリーキャンプ「牧場へ行こう」が開催されました。乳用牛へのえさやり体験やバター・ホットケーキ作り、牧草ロールペイントなどが行われ、参加した親子らは、牛との触れ合いや牧場ならではの体験を楽しんでいました。

地域の魅力を英語で披露



10月16日、リナシティかのやで「グローカルコンテスト2026」が行われました。スキット部門（小学５・６年生）では「きいて！わたしの鹿屋じまん」、プレゼンテーション部門（中学生）では「鹿屋から発信、持続可能でよりよい世界を目指して」をテーマとし、出演者は英語で発表を行いました。

有機茶を使った学校給食を提供



10月15日、鹿屋小学校で地元産有機茶を使用した学校給食が提供されました。児童たちは生産者から講話を受けたあと、給食に出た「魚の茶パン粉焼き」をおいしそうに食べていました。これは地産地消などの食育を推進するための取り組みで、今回は市内小中学校20校に提供されました。

鹿屋でしか生まれない洗練された価値



11月２日、㈱寿商会と㈱フェスティバロ社が共同開発し、かのやの台地の恵みをギュッと詰め込んだ新商品「唐芋レアケーキコトブキチーズ」のPRイベントが市役所で行われました。「鹿屋でしか生まれない洗練な価値」を求めて形にしたとされる新商品は11日から販売されています。

大塚製薬㈱との包括連携協定を締結



10月30日、大塚製薬㈱と本市が包括連携協定を締結しました。この協定は、双方の資源を有効活用し、市民の健康づくりなどを中心に幅広い取り組みを協働して推進することにより、地域活性化や市民サービスの向上を目指して締結したものです。

土曜朝市、30周年を祝う



10月24日、リナシティかのやイベント広場で「土曜朝市モーニングマーケット」が開催されました。土曜朝市は今年で30周年を迎え、節目を祝うイベントとして開催。生鮮品の販売などのほか、つみれ汁やカンパチの振る舞いなどが行われ、多くの人で賑わいました。

福祉について学び、楽しみ、理解する



10月17日、リナシティかのやで「令和8年度鹿屋市福祉まつり」が開催されました。同イベントでは保健福祉関係の各種表彰のほか、東京都健康長寿医療センターの村山洋史（むらやまひろし）氏による基調講演、ボランティアフェスティバルなどが行われ、参加者は福祉への理解を深めました。

秋まつりで一日中賑わう









11月１日、リナシティかのや周辺で「鹿屋市秋まつり」等のイベントが開催されました。歩行者天国やハロウィンパレード、ステージイベントなどのほか、北田わかだいしょう焼酎まつりも行われ、多くの来場者が思い思いに一日を楽しんでいました。

パープルリボンを寄贈



10月30日、吾平茶のん家もりあげ隊の女性メンバーが、「女性に対する暴力をなくす運動の啓発に役立ててほしい」と、手作りのパープルリボン約400個を市に寄贈しました。

防犯功労団体表彰を受賞



10月21日、九州防犯協会連絡協議会防犯功労団体表彰を受賞した、川西町内会地域安全パトロール隊が市役所を訪れ、受賞の喜びと活動の様子を報告しました。

男性脳・女性脳って？



10月18日、リナシティかのやで男女共同参画講演会が開催され、参加者81人は、脳科学を通して無意識の思い込みや個性を尊重する大切さを学びました。

募集 登山ガイドと行く山歩きイベント

●日時　12月19日（土）　8:40～15:00
●場所　吾平中岳
※神野トレッキングコーススタート地点集合
●対象者　自力登山可能な人
●定員　10人　※応募者多数の場合は抽せん
●参加料　2,000円
●応募　12月3日（木）までに専用フォームから応募
※雨天時は大隅広域公園大隅の家での、登山ガイド講話とそば打ち体験に変更となります。

▲専用フォーム

問鹿屋市観光協会　TEL 0994-41-7010

募集 SDGs親子ぼうさいフェスティバル

持続可能な社会づくりに向けて「防災」をテーマにした、様々な体験ブースや防災グッズ工作のほか、お楽しみ抽せん会を実施するイベント
●日時　11月28日（土）　10:00～15:00
●場所　国立大隅青少年自然の家
●対象者　防災に関心がある人又は防災関連従事者
●参加料　無料
※体験費が必要なブースも有り
●応募　11月26日（木）までに専用フォームから応募

▲専用フォーム

問国立大隅青少年自然の家　TEL 0994-46-2222

お知らせ 年末年始のごみの持ち込み・バスの運行状況をご確認ください

年末年始のごみの持ち込み

問市環境政策課　TEL 0994-31-1115

●ごみの持ち込み場所　※必ず分別をして搬入してください。

ごみの種類	持ち込み場所	住所	TEL（0994）
燃やせるごみ・燃やせないごみ・粗大ごみ	肝属地区清掃センター	串良町下小原3893-8	63-0168
資源物・金属製粗大ごみ・乾電池・蛍光灯	鹿屋市資源センター	下高隈町4319-1	45-2900

●開所日　搬入時間＝8:30～12:00、13:00～16:30　※赤太枠内は混雑が予想される期間

センター名	12月												1月											
	20	21	22	23	24	25	26	27	28	29	30	31	1	2	3	4	5	6	7	8	9	10	11	12
	日	月	火	水	木	金	土	日	月	火	水	木	金	土	日	月	火	水	木	金	土	日	月	火
肝属地区清掃センター	○	○	○	○	○	○	○	×	○	○	○	×	×	×	×	○	○	○	○	○	○	×	○	○
鹿屋市資源センター	×	○	○	○	○	○	○	×	○	○	○	×	×	×	×	○	○	○	○	○	○	×	○	○

●肝属地区清掃センターに持ち込みできないもの
○危険性のあるもの　○家電リサイクル対象品　○資源物（鹿屋市資源センターへ持ち込み）　など

▲持ち込みできないもの

年末年始のバス・かのやのるーと等の運行

●公共交通の運行日

公共交通の種類		12月						1月						
		26	27	28	29	30	31	1	2	3	4	5	6	7
		土	日	月	火	水	木	金	土	日	月	火	水	木
鹿児島空港連絡バス		○	○	○	○	○	○	○	○	○	○	○	○	○
鹿児島中央駅～鹿屋間直行バス		○	○	○	○	○	○	○	○	○	○	○	○	○
くるりんバス	市街地	○	○	○	運休						○	○	○	○
	市街地北	○	＼	＼							＼	○	○	＼
	大姶良	＼	＼	○							○	＼	＼	＼
かのやのるーと	北部	＼	＼	○							○	＼	○	＼
	南部	○	＼	＼							＼	○	＼	○
	市街地	○	＼	○							○	○	○	○
かのや市乗合ワゴン	輝北線	＼	＼	○							○	＼	○	＼

※○は通常運行
※かのやのるーと・かのや市乗合ワゴンの利用は事前登録・事前予約が必要です。
※その他路線バスの運行については鹿児島交通㈱にご確認ください。

問鹿児島交通㈱
鹿屋営業所（バス）
TEL 0994-65-2258

問市地域づくり推進課
（かのやのるーと
・かのや市乗合ワゴン）
TEL 0994-31-1147

▲市ホームページ

募集 不動産の公売

市では、市税等滞納者の不動産を公売します。
●公売財産

所在地	地目	面積（㎡）	見積価格（千円）	公売保証金（千円）
鹿屋市西祓川町128-1	畑	4,613	1,970	200
鹿屋市串良町有里7318-10	畑	2,070	240	30
鹿屋市川西町5093-1	田	1,002	200	20

●入札期間　令和9年1月25日（月）・26日（火）
8:30～17:00
●入札場所　市収納管理課（13番窓口）
●必要なもの
○身分証明書（免許証・マイナンバーカード等）
※法人の場合は商業登記簿
○公売保証金
○農業委員会が発行する買受適格証明書
※12月中に農業委員会への申請が必要

問市収納管理課　TEL 0994-31-1155

募集 令和8年度自衛官等

●種目等

種目	資格	申込期限
陸上自衛隊高等工科学校生徒（推薦）	15歳以上17歳未満	11/27（金）
陸上自衛隊高等工科学校生徒（一般）		R9. 1/14（木）

※詳細は自衛隊鹿児島地方協力本部ホームページに掲載

問自衛隊鹿児島地方協力本部鹿屋地域事務所
TEL 0994-42-4386

募集 古墳巡りバスツアーの参加者

今年度2回実施する大隅半島の古墳（岡崎・唐仁・塚崎・横瀬）を巡る児童生徒・親子向けのバスツアー（1回目）
●日時　12月19日（土）　8:45～12:00
●集合場所　串良ふれあいセンター
●定員　20人　※応募者多数の場合は抽せん
●参加料　無料
●応募　12月4日（金）までに専用フォームから応募

問市文化財センター　TEL 0994-31-1167

情報ひろば -Information-

12月のイベント など

●12/6（日）
○第16回冬華火・第5回冬まつり
15:00～21:00　リナシティかのや
問鹿屋中央地区青年部　TEL 050-1785-8289

●12/5（土）～27（日）
※期間中の土・日曜と12/24（木）・25（金）に開催
○クリスマスファンタジーナイト2026
17:30～21:00　かのやばら園
（ミニ花火ショー：12/19、24、25、26）
問霧島ヶ丘公園管理事務所　TEL 0994-40-2170

●12/20（日）
○リユース品回収イベント
8:30～12:00　市役所南側駐車場
問市環境政策課　TEL 0994-31-1115

○fun fun Festival～クリスマスパーティ編～
10:00～16:00　どっ菜市場イベント広場
問fun fun Festival実行委員会
TEL 080-6441-4592（村山）

○クリスマスコンサート「フェリーチェ」
14:00～14:30　市立図書館1階ロビー
問市立図書館　TEL 0994-43-9380

●12/26（土）
○子ども映画会「おしりたんてい」ほか
10:30～　市立図書館1階ロビー
問市立図書館　TEL 0994-43-9380

募集 市公共施設のネーミングライツパートナー

市公共施設に企業名等を冠した愛称を一定期間付与する権利
●募集施設

No.	施設名	No.	施設名
1	鹿屋市体育館	4	鹿屋市文化会館
2	平和公園串良平和アリーナ	5	鹿屋市野里運動公園
3	鹿屋市武道館	6	鹿屋運動公園

●対象者　市内に本社・事業所を有する法人又は施設と関連する事業を展開している法人　など
●応募　12月28日（月）までに申込書等を提出（必着）
※申込書等は市総務課、市ホームページに有り

問市総務課　TEL 0994-31-1153

お知らせ 障がいのある人への理解を深めましょう

12月3日～9日は「障害者週間」です。この週間は、障がいのある人への関心と理解を深め、その社会参加を推進するためのものです。私たち一人ひとりのちょっとした配慮や工夫で、障がいのある人の社会参加の機会を大きく広げることができます。この機会に、誰もが自然に支え合える「心のバリアフリー」を広げ、人格と個性を尊重し合う「共生社会」を一緒に築いていきましょう。

問市福祉政策課　TEL 0994-45-4726

お知らせ 「裁判員候補者」「検察審査員候補者」制度にご協力ください

それぞれの候補者は、選挙権を有する県民の中からくじで選定されます。選定された候補者には、11月中旬頃に「裁判員候補者名簿への記載のお知らせ」又は「検察審査員候補者名簿への記載のお知らせ」が届きます。

国民が司法に参加する2つの制度に、ご協力をお願いします。なお、分からないことがありましたら、それぞれの問い合わせ先へお尋ねください。

問鹿児島地方裁判所（裁判員）　TEL 099-808-3773
鹿児島検察審査会（検察審査員）　TEL 099-808-3719

講座 第3期介護予防教室

様々な運動を体験できる教室

●日時・場所

場所	実施日（各会場全10回）	時間
桜ヶ丘市営住宅集会場	12/14～3/1の毎週月曜	14:00～15:00
串良ふれあいセンター	12/17～3/4の毎週木曜	
東地区学習センター	12/11～3/5の毎週金曜	
リナシティスタジオ	12/15～3/2の毎週火曜	10:00～11:00

●対象者　市内に居住し、住民票のある65歳以上の人で同教室の第1・2期に参加していない人
●内容　○スクエアステップ　○3B体操　○らくらく体操　○ノルディック・ウォーク　など
●定員　各20人　※先着順
●受講料　無料
●申込　12月1日（火）9:00以降に連絡又は専用フォームから応募

▲専用フォーム

問市高齢福祉課　TEL 0994-31-1116

お知らせ 「令和9年二十歳のつどい」を1月4日(月)に開催します

●日時　令和9年1月4日（月）　14:30～15:30
●会場　平和公園串良平和アリーナ
●対象者　H18. 4月2日～H19. 4月1日に生まれた人

問市生涯学習課　TEL 0994-31-1138

お知らせ 年金記録や見込額を確認してみませんか

11月30日は「年金の日」です。「ねんきんネット」を利用すると、パソコンやスマートフォンから自分の年金記録の確認や将来の年金見込額の試算ができます。

問ねんきんネット　TEL 0570-058-555

お知らせ 鹿児島県の最低賃金が1,090円に改定されました

鹿児島県最低賃金が、令和8年10月25日から時間額「1,090円」に改定されました。この最低賃金は、鹿児島県内の事業所で働くすべての労働者に適用されます。

問鹿児島労働局賃金室　TEL 099-223-8278
鹿屋労働基準監督署　TEL 0994-43-3385

お知らせ 身体・こころの健康についてお気軽にご相談ください

自分や家族の身体・こころの健康に関して、保健師・管理栄養士・歯科衛生士が相談に応じる「健康相談日」を次の日程で実施します。当日は、血圧測定や体組成チェックも無料で実施しますので、お気軽にご相談ください。

●場所・期日

場所	期日
市保健相談センター	12/21（月）、1/20（水）、2/22（月）※午前中のみ薬剤師相談有り
輝北ふれあいセンター	12/16（水）、1/20（水）、2/17（水）
串良さくら温泉	12/2（水）、1/6（水）、2/3（水）
吾平保健センター	12/23（水）、1/27（水）、2/24（水）

●時間　9:30～11:30
※市保健相談センターは13:00～15:00も相談可
●相談内容　健診結果、生活習慣病（高血圧、脂質異常症、糖尿病など）、フレイル予防、こころの健康、歯や口腔の健康　など
●相談料　無料
●応募　各相談日の前日までに連絡又は専用フォームから応募

▲専用フォーム

問市保健相談センター　TEL 0994-41-2110

お知らせ 11月1日～12月1日は「犯罪被害者月間」です

「犯罪被害者月間」は、犯罪被害者等が置かれている状況や名誉、生活の平穏への配慮の重要性等について、国民の理解を深めることを目的とするものです。

犯罪被害に遭うと直接的な被害だけでなく、その後も様々な困難に直面します。あなたの近くに被害に遭った人がいたら、その声に耳を傾け、できることを探してみてください。

○かごしま犯罪被害者支援センター＝TEL 099-226-8341
※火～土曜の10:00～16:00（月曜が祝日の時、火曜は休み）
○被害者ホットライン＝TEL 099-226-0691
※平日9:00～17:00

問県くらし共生協働課　TEL 099-286-2523

お知らせ お悩みの際は「こころの健康相談日」にご相談ください

こころの健康について心配がある人に、精神科医師が相談に応じます。本人だけでなく、家族の同席や家族だけでの相談も可能です。お気軽にご相談ください。

●日時　12月8日（火）　14:00～16:00
●場所　大隅地域振興局本庁舎2階地域保健福祉課相談室
●相談できる内容　気分の落ち込み、不眠、ひきこもり、人間関係、認知症、依存症　など
●対応者　福原（ふくはら） 香織（かおり） 氏（メンタルホスピタル鹿屋）
●定員　3人　※先着順
●相談料　無料
●応募　12月1日（火）までに連絡

問鹿屋保健所地域保健福祉課　TEL 0994-52-2124

お知らせ 人権の尊重について考えてみましょう

12月4日～10日は「第78回人権週間」です。いじめ、虐待、インターネット上の誹謗中傷など、一人で悩まずお気軽にご相談ください。大切な人権について、この機会に考えてみましょう。

●お気軽に電話相談ができます
○鹿児島地方法務局鹿屋支局＝TEL 0994-43-6790
○みんなの人権110番＝TEL 0570-003-110
○こどもの人権110番＝TEL 0120-007-110
※受付時間は平日の8:30～17:15
※こどもの人権110番以外の通話料は、相談者の負担

問鹿児島地方法務局鹿屋支局　TEL 0994-43-6790

お知らせ 国民健康保険税の期限内の納付にご協力ください

12月は、「県下一斉国保税滞納整理強化月間」です。市では滞納整理強化のため、夜間・休日窓口の開設、訪問催告などを行います。

○国民健康保険税の納付は、口座振替が原則です。
○未納のまま再三の催告にも応じない場合は、財産の差し押さえなどを行うことがあります。
○特別な事情がなく保険税を納めずにいると、医療費が10割負担になることがあります。
○特段の理由があって納付が困難な場合はご相談ください。

問市健康保険課　TEL 0994-31-1162

お知らせ 都市計画案の公告・縦覧を行います

市では都市計画変更の手続きを進めています。都市計画案は指定の場所で縦覧が可能です。

●都市計画の種類・名称
○種類＝鹿屋都市計画道路
○名称＝3・5・11号 文化線
●縦覧期間　12月4日（金）～18日（金）
●縦覧場所　市都市政策課（平日のみ）、市ホームページ
●意見書の提出　12月18日（金）までに住所・氏名・年齢・職業・意見の要旨及び理由を記入し、任意の様式で提出

問市都市政策課　TEL 0994-31-1130
〒893-8501 鹿屋市共栄町20-1

お知らせ 北朝鮮による人権侵害問題について認識を深めましょう

12月10日～16日は「北朝鮮人権侵害問題啓発週間」です。北朝鮮当局による拉致などの人権侵害問題に対する認識を深めましょう。

●北朝鮮人権侵害問題啓発週間に伴うパネル展
○期間＝12月10日（木）～16日（水）
○場所＝市役所1階ロビー
○内容＝拉致問題のパネルやパンフレット、ブルーリボンのツリー展示、署名活動　など

問市福祉政策課　TEL 0994-31-1113

※郵送・FAX等での応募等が可能な場合は、各情報の下段に宛先を記載しています。

※予定は変更になる場合があります。

講座 令和８年度 鹿屋市人権問題講演会

●日時　12月５日（土）　10:00 ～ 12:00
●場所　市文化会館
●講師　野田（のだ） かつひこ 氏（シンガーソングライター）
●演題　人権コンサート 歌が繋ぐ命の物語
●受講料　無料
●応募　12月４日（金）までに連絡又は専用フォームから応募もしくは当日受付

問市生涯学習課　TEL 0994-31-1138

講座 鹿屋体育大学 男女共同参画講演会

●日時　12月７日（月）　16:00 ～ 17:40
●場所　鹿屋体育大学 205 教室
●講師　來田（らいた） 享子（きょうこ） 氏（中京大学副学長、同大スポーツ科学部教授）
●演題　スポーツから「個」が輝く未来を創る
●受講料　無料
●応募　12月６日（日）までに専用フォームから応募

問鹿屋体育大学男女共同参画推進室
TEL 0994-46-4811

イベント 大隅地域合同企業説明会

●日時　12月16日（水）　9:30 ～ 16:00
●場所　串良平和アリーナ
●対象者　大隅地域の企業に興味がある人（高校生、短大生、大学生、専修学校生、一般求職者、ＵＩＪターン希望者及びそれらの保護者　など）
●参加企業数　110社（予定）　●参加料　無料
※事前申込不要、入退場・服装自由

問市産業政策課　TEL 0994-31-1164

イベント 消防職場体験・見学会

●日時　12月25日（金）　13:00 ～ 17:00
●場所　大隅肝属地区消防組合 中央消防署
●対象者　高校生以上 28 歳以下の人
●定員　20人　●参加料　無料
●応募　12月18日（金）までに専用フォームから応募

▲専用フォーム

問大隅肝属地区消防組合 中央消防署
TEL 0994-52-1199

講座 脳とからだの健康づくり教室（第３期）

脳機能の活性化や、認知症予防のための教室
●期間　12月14日～令和９年３月８日の毎週月曜日（全12回）
※１月11日（月・祝）を除く
●時間　10:00 ～ 11:00
●場所　リナシティかのや２階福祉プラザ
●対象者　市内に居住し、住民票のある65歳以上の人で同教室の第１・２期に参加していない人
●定員　15人　※先着順
●受講料　無料
●応募　12月３日（木）9:00以降に連絡

問 NPO 法人健康づくりフォーラム
TEL 090-7427-3033（髙橋（たかはし））

講座 元気なからだつくり教室（第３期）

専門スタッフの指導のもと、マシントレーニングを中心に健康づくりや生活習慣の改善に取り組む教室
●期間　令和９年１月７日～３月25日の毎週木曜日（全12回）
●時間　15:45 ～ 16:45
●場所　恒心会おぐら病院デイケアルーム（笠之原町）
●対象者　市内に居住し、住民票のある65歳以上の人で同教室の第１・２期に参加していない人、医師の指示で運動が制限されていない人
●定員　10人　※先着順　●受講料　無料
●応募　12月２日（水）9:00以降に連絡

問恒心会おぐら病院
TEL 080-6426-2677（了徳寺（りょうとくじ））

イベント 認知症オレンジフェスタ inかのや

●日時　12月17日（木）　11:30 ～ 15:30
●場所　鹿屋商工会議所１階大ホール　●参加料　無料
●内容　VR 体験、もの忘れ川柳表彰式、研修会　など

問メンタルホスピタル鹿屋　TEL 080-2663-4724

イベント かごしま動物愛護のつどい 2026

●日時　11月29日（日）　10:30 ～ 15:00
●場所　霧島ヶ丘公園自由広場
●内容　愛犬のしつけ教室、ドッグフェスティバル　など

問県生活衛生課　TEL 099-286-2788

講座 らくらく体操教室（中級コース）

ゴムチューブやゴムボール、重りを活用したトレーニングを行う教室
●期間　12月11日～令和９年３月５日の毎週金曜日（全12回）
●時間　10:00 ～ 11:00
●場所　みんなの茶の間　慈恵園としちゃん家（田淵町）
●対象者　市内に居住し、住民票のある65歳以上の人で同教室の初級コースに参加していない人
●定員　15人　※先着順　●受講料　無料
●応募　12月1日（火）9:00以降に連絡

問社会福祉法人永生会 慈恵園
TEL 090-1190-6295（矢野（やの））

講座 肝属地区環境ふれあい館 後期講座

●日時等

＜中期講座＞

No.	期日	時間	講座名	応募期限
1	12/ 10（木）	9:30 ～ 15:30	ミシン貸出し DAY	12/ 9（水）
2	12/ 11（金）・18（金）	10:00 ～ 12:00	ハギレ工房小物作り	12/ 3（木）
3	1/ 13（水）	9:30 ～ 15:00	布ぞうり作り	1/ 5（火）
4	1/ 14（木）・21（木）	10:00 ～ 12:00	デニム DE リメイクバッグ	
5	1/ 27（水）	9:30 ～ 15:30	ミシン貸出し DAY	1/ 26（火）
6	2/ 3（水）	9:30 ～ 15:00	布ぞうり作り	1/ 27（水）
7	2/ 7（日）	10:00 ～ 12:00	EM ぼかし作り	
8	2/ 10（水）・17（水）		簡単きものリメイク ～両袖だけでトップス作り～	
9	2/ 24（水）	9:30 ～ 15:30	ミシン貸出し DAY	2/ 23（火）

＜ワークショップ＞

No.	期日	時間	講座名	応募期限
10	12/ 5（土）・6（日）	9:30 ～ 15:00	Xmas の小物作り	当日受付
11	2/ 20（土）・21（日）		桃の節句 アクセサリー作り	

●場所　肝属地区環境ふれあい館
●定員　10人　※ No. 4、8は８人
●受講料　無料　※ No. 7は、材料費 400 円が必要
●応募　連絡又は来館　※応募者多数の場合は抽せん

問肝属地区環境ふれあい館　TEL 0994-62-8101

講座 リナシティかのや 情報プラザ講座

●講座名等

No.	講座名	期日	時間
1	初めてのパソコン 文字入力９	12/14（月）	13:30 ～ 16:30
2	エクセル 初心者講座４	12/15（火）・16（水）	

●場所　リナシティかのや１階ミーティングルーム
●定員　各６人
●受講料　○No.１＝1,000円　○No.２＝2,000円
●応募　開講日の２週間前までに書面を提出又は来所

問リナシティかのや情報プラザ　TEL 0994-35-1002
〒893-0009 鹿屋市大手町 1-1　FAX 0994-43-0744

講座 勤労者交流センター「冬☆特集講座」

●日時等　※各講座２時間程度

No.	期日	開始時間	内容	材料費（円）
1	12/ 7（月）	19:00	ムエタイで楽しく動いてエクササイズ	—
2	8（火）	10:00	世界に１つだけの手作り髪飾り	1,500
3	10（木）	9:30	お正月を彩る手作りおせち	3,300
4	10（木）	19:00	心ときめくお片付け ＜こんまり流メソッド＞	200
5	11（金）	10:00	暮らしに癒しを。かわいいこけ玉作り	1,000
6	11（金）	19:00	楽しく優しい英会話♪	—
7	14（月）	10:00	手打ちでおそば作り（朝）	1,000
8	14（月）	19:00	手打ちでおそば作り（夜）	1,000
9	15（火）	19:00	お正月向けの可愛い多肉植物	2,000
10	16（水）	10:00	カラーセラピー ～９つのたからもの～	200
11	17（木）	19:00	初心者さんの硬式テニス Lesson	500
12	18（金）	18:30	聖なる夜にクリスマスケーキ作り～ 12cm の１ホール～	2,500

●場所　市勤労者交流センター
●対象者　市内在住又は在勤の人　※学生は除く
●応募　12月２日（水）までに来館、又は必要事項を書いた用紙を提出、もしくは専用フォームから応募

問市勤労者交流センター　TEL・FAX 0994-44-9088
kinrokoryu@city.kanoya.lg.jp

※郵送・FAX 等での応募等が可能な場合は、各情報の下段に宛先を記載しています。
※予定は変更になる場合があります。

今月のオススメ書籍 Bookmark

◀大隅広域図書館
ネットワークホームページ
（蔵書の検索や予約）

◀移動図書館車
「ほたる号」
（巡回コース）



ハッピーバースデイ　児童書

作　者 / ペク・ヒナ
出版社 / ブロンズ新社

元気がなかったしまうまのゼブリナ。誕生日に、おばさんから大きなクローゼットが届き、クローゼットをあけると素敵な服がズラリ。

問市立図書館
TEL 0994-43-9380



ゾンビ回収婦

著　者 / 小砂川（こさがわ） チト
出版社 / 講談社

わたしはこのホテルの、たったひとりの掃除婦。殺されたゾンビの骸（むくろ）を拾い集めて、世界を美しく保つのだ。一気読み必至の圧倒的虚構世界。

問輝北総合支所図書室
TEL 099-486-1196



精神科医おどおど日記

著　者 / 駒木（こまき） 爽（そう）
出版社 / 三五館シンシャ
　　フォレスト出版

精神科救急病院に勤務する現役精神科医が、患者とのやりとりを中心に、精神科のきれいごとでは済まないリアルな現実を描く。

問吾平振興会館図書室
TEL 0994-58-6036



ハンディ版 それ〝も〟犯罪かもしれない図鑑　児童書

監　修 / 小島（こじま） 洋祐（ようすけ）・長谷川（はせがわ） 周吾（しゅうご）
出版社 / 金の星社

冒険心で、あるいはいたずら心でやってしまいそうな行動から、明らかなNG行動まで、日常には違法行為がまだまだたくさん潜んでいた！

問串良公民館図書室
TEL 0994-63-5030

11月・12月 休日救急当番医

鹿屋市医師会　診療時間 9:00～17:00

月　日	医　療　機　関	住　所	TEL(0994)
11月22日	㊥ 池田病院	下祓川町	43-3434
	㊧ まつだこどもクリニック	西原２丁目	52-0507
	㊦ 池田病院	下祓川町	43-3434
23日	㊥ こだま共立クリニック	寿５丁目	43-2510
	㊧ おひさまこどもクリニック	新川町	42-7822
	㊦ ひらばるクリニック	川西町	41-7100
29日	㊥ フクダ医院	寿３丁目	43-4191
	㊧ こだま小児科	笠之原町	41-5111
	㊦ 音和クリニック	寿５丁目	36-8863
12月６日	㊥ 鹿屋ハートセンター	札元２丁目	41-8100
	㊧ やのファミリークリニック	寿４丁目	43-6248
	㊦ 検見崎クリニック	西原１丁目	43-2991
13日	㊥ 浜崎クリニック	向江町	43-3305
	㊧ やのファミリークリニック	寿４丁目	43-6248
	㊦ 大隅鹿屋病院	新川町	40-1111
20日	㊥ 伊東クリニック	札元２丁目	43-3500
	㊧ えとう小児科	札元２丁目	40-3700
	㊦ 鮫島整形外科医院	寿１丁目	43-2535

※休日救急当番医及び歯科休日急患在宅医は変更になることがあります。各医療機関にご確認のうえ受診してください。

肝属東部医師会　診療時間 9:00～17:00

月　日	医　療　機　関	住　所	TEL(0994)
11月22日	ルミコ医療ステーション	肝付町新富	65-0921
29日	しんみょうず内科・脳神経内科	吾平町麓	45-4030
12月 6日	高山胃腸科・外科	肝付町前田	65-7171
13日	岩重医院	東串良町川東	63-8514
20日	内村産婦人科	串良町岡崎	63-2521

鹿屋市歯科医師会　診療時間 9:00～15:00

月　日	医　療　機　関	住　所	TEL(0994)
11月22日	中野歯科医院	共栄町	41-7455
23日	西の原歯科	打馬１丁目	40-4180
29日	中原歯科医院	西原１丁目	43-0088
12月 6日	根木原歯科	札元１丁目	41-0750
13日	下浜歯科医院	川西町	41-5888
20日	はらぞの歯科	下堀町	40-4118

大隅肝属地区消防組合テレホンサービス
TEL 0994-43-0119

平日／午後５時から夜間救急当番医を案内
※ただし、火災発生時は一時火災情報に変わります。
休日／休日救急当番医及び歯科休日急患在宅医を案内

AI電話で市役所がもっと身近に、もっと便利に！

県内初！

～市民課の電話受付にＡＩ電話システムを導入します～

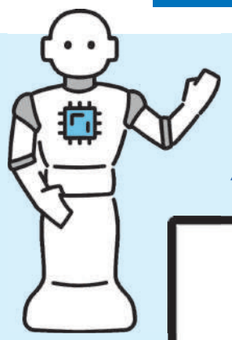

▲市ホームページ

AI電話システムとは、市民の皆さんからの電話でのお問い合わせに対しAIが一次対応を行うシステムです。休日や夜間でも電話での対応を可能にし、利便性の向上を図ります。

問 市デジタル政策課　TEL 0994-31-1135

市民課へのお問い合わせ方法が変わります

本市では11月18日（水）から、市民課へのお問い合わせ方法がＡＩ電話に変わります。これは、24時間いつでもお問い合わせを受け付け、自動で応答するサービスです。

ＡＩが回答できる内容はその場で案内し、職員による対応が必要な場合は、担当職員へ引き継ぎます。これにより、スムーズな案内が可能になります。



回答までの流れ



市民課へ電話でお問い合わせ

↓



典型的な質問にAIが回答
（24時間365日　対応可能）

↓



AIで判断できない
複雑な質問は職員に転送
（開庁時間のみ）

AI電話では次のことに関するお問い合わせに対応します！



マイナンバー



転入・転出

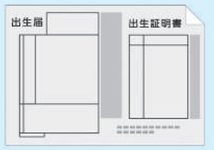

戸籍



住民票等
各種証明書

市民課AI電話 専用電話番号　TEL 050-1720-1498

※ＡＩ電話へのお問い合わせは24時間受け付けていますが、担当職員への転送は開庁時間のみとなります。



10月18日　おいもフェスかのや「大甘藷祭」にて

郷原拓男の 市長コラム

第8回

「政策」は誰のものか？

鹿屋市役所では10月、「政策立案コンテスト」を開催しました。職員が日々の仕事や地域との関わりの中で感じている課題を持ち寄り、知恵を出し合いながら、鹿屋市の未来を考える具体的な政策として4つの素晴らしい提案が生まれました。

政策を考えるということは、「何ができるか」だけではなく、「これから鹿屋市をどんなまちにしていくのか」を考えることでもあります。根拠ある背景や目的を明確にし、裏付けられる財源や見込まれる効果を見極めながら、実現可能性を検討して政策につなげていくことが、限られた財源を最大限に生かすことにつながるのだ、と再認識する機会にもなりました。

ただ「政策」は行政だけが考えるものなのでしょうか。私は、市民の皆さんにも、政策づくりに参加していただく機会をもっと増やしていきたい、と考えています。「こんな鹿屋にしたい」「地域のこの課題を解決したい」一人ひとりの思いやアイデア、願いや希望を政策に結び付ける機会を増やしていくことが市政発展には不可欠だと思っています。

行政だけではなく、地域に住む市民や企業、地域団体などが、それぞれの立場を越えて知恵を出し合い、共に政策を形成し、必要な予算化を図っていく。市民の皆さんと一緒に地域の未来を考えていく手段として「政策」を活用しながら、「オールかのや」の街づくりと、市民が主役の鹿屋市政を目指していきたい、と考えています。

― 12月の行動予定 ―

（一部抜粋）

12/ 4（金）　第一鹿屋中学校創立80周年記念式典
12/ 7（月）　本会議一般質問（～12/9）
12/18（金）　本会議（閉会）
12/19（土）　かごしま国体開催記念高校ソフトテニス九州大会
12/21（月）　消防組合 管理者巡視
12/25（金）　鹿屋市消防団年末特別警戒巡視（～12/26）

※予定は変更になる場合があります。

COLUMN

学校自慢の団体を紹介

スクールエール

SCHOOL! YELL!!

Vol.20

羽球（シャトル）にすべてをのせて

鹿屋高校 女子バドミントン部



鹿屋高校女子バドミントン部は、2年生11人、1年生10人の計21人で活動しています。高校からバドミントンを始めた未経験者が半数以上を占めていますが、各部員がそれぞれの課題を意識しつつも、部がバラバラにならず同じ方向に向かえるように取り組んでいます。

9月末の地区総体で団体は優勝、個人はシングルス・ダブルス共に準優勝の成績を残しました。目標は県総体でベスト8。先輩たちが3回連続ベスト8の好成績を維持しているので、そこを守りつつ、徐々にステップアップしていきたいです。



▲ゲーム練習の様子。部員同士でアドバイスをしながら技術を磨く。



部長
宮川 瑠那（みやかわ るな） さん（2年生）

公民　地理　歴史　文化　文化財　まちづくり　人物　その他

かのや風土記の中身をさらに深掘り

鹿屋街道

第20路 戦争から平和への道を学ぶ

「旧海軍の史料を保存し、海上自衛隊員の教育の一助と、平和のために」という海上自衛隊と鹿屋市民有志による願いにより昭和47年8月、海上自衛隊鹿屋航空基地の敷地内に「鹿屋航空基地史料館」が設立されました（鹿屋市史下巻）。その後、「鹿屋航空基地史料館協力会」による精力的な史料収集などの尽力を経て、平成5年7月に「新史料館」としてリニューアルオープンし、現在に至ります。

同館には、昭和11年に海軍鹿屋航空隊が開隊してからの歴史が展示されています。鹿屋は太平洋戦争末期、特攻作戦における最大の出撃基地となり、日本最多の908名が特攻隊として出撃しました。特攻隊にまつわる遺品や遺書の数々が展示されており、輝かしい未来があったはずの隊員たちの祖国や愛する家族を想いながら戦地に赴いた生きた証が静かに並び、私たちに平和の尊さと命の重みを訴えています。

また、史料館には通称・零戦として世界的に知られる「零式艦上戦闘機五二型丙」が、吹上浜及び鹿児島湾から引き揚げられた2機を1機として復元させて展示されているほか、世界で唯一現存する「二式大型飛行艇（二式大艇）」の実機も屋外展示されています。

これらの史料は当時の技術力を伝えるとともに、戦争の記憶を後世へ伝える重要なものとなっています。過去の歴史に触れ、現在の平和への道のりを学び、未来に紡ぐ。この機会にぜひ一度、足を運んでみませんか。



▲鹿屋航空基地史料館。特攻隊のほか、鹿屋航空基地のルーツから現在に至るまでを学ぶことができる。



▲零式艦上戦闘機五二型丙。復元された本機のコックピットを間近でみることができる。

110円切手をお貼りください

POST CARD

8 9 3 - 8 5 0 1

鹿屋市共栄町２０-１
鹿屋市役所 秘書広報課
広報**KANOYA**「読者のひろば」係 行

お名前／ふりがな

ペンネーム　※未記入の場合、イニシャルで掲載します

ご住所　□□□-□□□□

電話番号

年齢　　歳

プレゼント　要 ・ 不要

クイズの答え

No.482

皆さんからのメッセージを募集

広報誌への感想のほか、市へのご意見など多くの情報を、郵送又は二次元コードのご意見フォームからお寄せください。

ご意見の中から抽せんで特産品等をプレゼントします。たくさんのご応募お待ちしています！

※掲載時に原稿の一部を手直しする場合もあります。

▲ご意見フォーム

読者のひろば

読者の皆様からいただいたお便りの中から、ご意見や情報などを紹介します。

今回の記事も楽しく読ませていただきました。リサイクルに関する記事では、小学4年生の頃、バスでリサイクルセンターへ見学に訪れたときのことを思い出しました。また、かのやのるーとはとても画期的なサービスだと感じました。自宅から色々な場所へ行けるようになると思うのでとてもうれしいです。（ホエイさん）

リサイクルセンターでの思い出を大切にしてくださり、とても嬉しく思います。また、AIオンデマンド交通「かのやのるーと」についても期待のお言葉をいただき感謝申し上げます。今後も、より便利で身近な移動手段として皆様にご活用いただけるよう努めてまいります。

これからも広報誌を通じて、鹿屋の魅力や暮らしに役立つ情報を発信してまいりますので、ぜひ毎号楽しみにお読みいただければ幸いです。

いつも広報かのやを楽しみに拝見しております。4年程前の話になりますが、情報ひろばにて、放送大学入学生の募集の記事を見つけました。そこから興味を持ち調べて入学し、3年かけて卒業し、学士の学位を取得することができました。働きながらの学び直しは大変な時もありましたが今となってはいい経験、いい思い出。人生何が起こるか分かりませんね。（ぽんちゃんさん）

情報ひろばの記事が転機となり、見事学位を取得されたとのこと、心からお祝い申し上げます。お仕事との両立は大変なご苦労があったかと思いますが、挑戦し続けられた姿勢に深く感銘を受けました。

学びの喜びを体現されたお便りは、多くの皆様の励みになります。これからも本紙が、皆様の人生を彩るきっかけとなれるよう努めてまいります。

鹿屋に来て1年が経ちました。鹿屋は何といっても焼肉がおいしい。他では食べられないような高級なお肉が、他ではないような優しいお値段で食べることができます。他にも美味しいご飯屋さんがたくさんあって、私はこの一年で5キロ太りました。大変!!幸せ太りってことにしておきましょう。これからもたくさん美味しいものを食べて、幸せな気持ちで、一回りも二回りも大きくなる予定です。鹿屋のみなさん今後ともよろしくお願いします!!（スンスンさん）

鹿屋での生活を存分に楽しまれている様子が伝わり、こちらまで笑顔になりました。鹿屋の自慢の食の魅力に触れていただき、嬉しい限りです。「幸せ太り」というポジティブな言葉に、鹿屋愛を強く感じました。

これからも鹿屋で美味しいものをたくさん食べて、健やかに、そして大きく(!?)成長していただければと思います。

今後ともよろしくお願いします。



編集後記

周りでは年末に向けた話題も増え、今年も終わりが近づいていることを実感します。やり残したことがないよう、残りの日々も大切に過ごしていきたいです。（遠矢）

遊びながら学ぶことは、生物の本能らしく、子どもにとっても大事なこと。最近のAI事情を考えるとそれは非効率とされる時代になるのかなぁと思うところです。（麓）

作品を見ることが好きで、特に映画やドラマを見る時間は癒しになっています。今回のゴジラ特集で一つの作品を作り上げることの凄さを改めて感じました。（牧野）

戦跡が残る本市は、平和学習を行うには最適なところです。戦争が行われている地域がある現在だからこそ、それぞれが考える必要があると思います。（新牛込）

✂キリトリ線

お便り&メッセージ

ご協力ありがとうございました。

ご応募の際にご記入いただきました個人情報は、抽せん・賞品（賞品引換券）の発送・アンケート統計以外の目的で使用することはございません。

トラクター・重機・トラック・農機具
古くても、壊れてても、不動車でも
どこよりも高く買い取ることを目指して!!
インスタグラム始めました!
@AVANTI2012AGRI
見積り無料
どこでも駆け付けます!
広報誌を見て、ご連絡くださった方へ粗品又は買取額10%UPいたします。
TEL 0986-77-9092
LINE査定できます!
古物商許可 第951040015111号
農機具高価買取専門店 〒899-8608 曽於市末吉町南之郷
Avanti アヴァンティ
携帯：080-3375-9750
https://kaitorimiyazaki.jimdo.com

一般社団法人 シニアサポート おおすみ
ご利用者様の家族の代わりとして
将来的に安心して生活できるようサポートいたします。
・身元保証支援 入院、施設入居等の保証人
・日常生活支援 買い物、通院同席など
・もしもの時支援 緊急入院など
・葬送／死後事務支援 葬儀、納骨手配、後手続き
・金銭管理法律支援 弁護士・司法書士と管理します
資料請求と個別相談はこちら 0120-294-184
お問合せ 9:00～17:00
鹿児島県鹿屋市旭原町3589-4（上村葬祭）

株式会社 池田大仏堂は鹿屋と共に、創業120年
家族葬ホール 完備
家族葬 15.8万円 比べて納得
（税込173,800円より）
葬儀 家族葬 海洋散骨
365日・24時間受付
池田葬祭
0120-269-556
鹿屋市王子町3967-3
想いに寄り添うペットセレモニー
創業 20有余年
供養実績 10,000件以上
完全個別火葬 対応
ペット葬祭・霊園 夢眠
365日・24時間電話受付
0994-45-3400
鹿屋市下高隈町6000-7

日常的なお困りごとはどのようなことでも
堂薗法律事務所
交通事故、遺言・遺産分割、離婚・男女問題、破産
労働問題、刑事事件、債務整理、不動産登記など
どこに相談したらいいか迷ったらまずは
当事務所にご相談ください。
相談3回無料（法律扶助制度利用）
0994-35-4100
住所：鹿屋市寿3丁目12番24号 敬風ビルB2-1

家族葬は花岡
― 事前相談お越しください ―
広告価格で葬儀代足りるの？
実は足りません。
他に費用がかかります。
だからこそ事前相談・会員制度の活用をお勧めします。
たびだち会（お得な会員）入会 5,000円
葬儀プランから 5万円引き
（例：22万円プランを17万円プランより）
※価格は税込表示
ご相談・お問い合わせ 花岡葬祭・花岡会館
鹿屋市古里町533（花岡学園前） HP：hanaokasousai.com
電話 0994-31-8444


小学生・中学生制服の
採寸特価セール実施中!!
早得キャンペーンは R9年1月31日まで
お早めにご来店ください。
鹿屋東中、鹿屋中、田崎中、第一鹿屋中
学生服取扱いしております。
©2007 TOMY
市内各小・中学校標準服取扱店
学生服・セーラー服の いけのうえ
㈲池之上百貨店
鹿屋市向江町8-3
☎42-2191
0120-80-7777
▼地図

地域の財産と家族の想いを、次の世代へつなぎます。
暮らし、生活のお困りごとを、お気軽にご相談ください。
農地（売買・賃貸）：農地の転用や売買の手続きを代行、耕作放棄地になる前に、農地の有効活用を共に考えます。
相続（遺言・家活）：相続登記が義務化されました。遺産分割協議書の作成や遺言・終活の準備をお手伝いします。
VISA（在留資格）：就労外国人の在留資格申請を、有料職業紹介と登録支援の両資格を持つ代表が、一気通貫でサポートします。
大和 YAMATO administrative scrivener's office 行政書士事務所
［登録番号：第26461347号］
代表 松元 和成
鹿屋市吾平町上名82番地1 ルミエールあいら様近く
☎:0994-38-2248

広告のひろば
㈱綜合印刷
☎ 0994-43-2093
毎月約40,000部を発行する 広報かのや に広告を掲載しませんか
広告のひろばは、各事業所の広告を掲載することで、市民の皆さんへの情報提供を目的としています。また、市の自主財源確保の一環として行っています。
広告に関するお問い合わせは、印刷会社、市秘書広報課にお問い合わせください。

KANOYA CITY PUBLIC RELATIONS
広報かのや
KANOYA 11
November 2026
Vol.482
令和８年11月18日発行
（毎月第３水曜日発行）
発行／鹿屋市　編集／総合政策部 秘書広報課
鹿屋市役所　鹿屋市共栄町20番１号　TEL 0994-43-2111

今月のプレゼント！

— This Month's Gift —



『ゴジラ-0.0』｜鹿屋市限定ノベルティ（シール2枚、缶バッジ１個）×３名様

鹿屋市では、映画の公開に合わせて『ゴジラ-0.0』とタイアップし、市内のあちこちでゴジラに関連した様々な企画を展開しています。今号は『ゴジラ-0.0』と鹿屋市のコラボで生まれた限定ノベルティ 3種１セットを3名様にプレゼントします。

応募期限 12/15 火

【応募方法】29･30 ページのはがき又はご意見フォームに、クイズの答えと、「読者のひろば」へのお便りをお寄せください。応募者の中から抽せんで３名様にプレゼントします。なお、当せん者の発表は、賞品引換券の発送をもって代えさせていただきます。（10 月 21 日号の答え：バリ）

クイズ！

Q. 海上自衛隊鹿屋航空基地史料館に展示されている世界で唯一現存する大型の飛行艇は？

「二〇〇艇」

※〇〇に入る２文字の答えは、この広報誌のどこかにあります。

市税は納期内に納めましょう!!

〇固定資産税・都市計画税（第４期）
〇国民健康保険税（第５期）
〇後期高齢者医療保険料（第５期）
〇介護保険料（第５期）

納期限 11 月 30 日（月）

〇国民健康保険税（第６期）
〇後期高齢者医療保険料（第６期）
〇介護保険料（第６期）

納期限 12 月 25 日（金）

ー MOVIE（ムービー） でかのや ー
動画で見る広報かのや

かのやのるーとを利用してみよう！

日常生活の利便性向上を図るために市内の一部で運行している「かのや市乗合ワゴン」が、サービスをさらに拡充した「かのやのるーと」に生まれ変わりました。実際にどのように利用できるのか、アプリによる登録～下車までを動画にしました。





リナシティかのやの「リナシアター」で映画を見よう！

Rena Theater



©2026「汝、星のごとく」製作委員会

汝（なんじ）、星のごとく

瀬戸内のとある島に転校してきた高校生・櫂（かい）とこの島で育った暁海（あきみ）は恋に落ちる。その後、櫂は夢を掴むために上京し、暁海は島に残る。それから２人に無情にも突き付けられるいくつもの“岐路”。15年の大恋愛の末に、2人のくだした決断とは。。。

上映時間（135分）
①10:00 ～　②13:00 ～
③16:00 ～　④19:00 ～

鑑賞料
一般／1,900円
大学生／1,500円
高校生以下／1,000円
60歳以上／1,300円

11/20 金 ～ 12/28 月

※18 歳未満の方は、終映が 19 時を過ぎる回には必ず保護者同伴のうえ、ご入場ください。

問リナシティかのや TEL 0994-35-1001

※上映期間・時間・鑑賞料は変更する場合があります。
※特別割引券は、１枚につきお1人限りです。
　また他の割引券との併用はできません。

特別割引券

汝、星のごとく

割引券をお持ちの人は300円(高校生以下は200円)を割引します。
※60歳以上の人は割引対象外です。