鹿屋市防災マップ「令和8年3月改訂版」拡大版

細山田小学校区

●川の近くは浸水に注意!!
洪水浸水想定区域でなくても浸水の可能性があります。大雨のときなどは十分に注意しましょう。

※小学校区は、国土交通省の国土数値情報をもとに掲載しています。

凡例

防災関連情報
- 指定避難所(一次)
- 指定避難所(二次、その他)
- 避難拠点施設
- 福祉避難所
- ※避難所名の後の( )内数字は標高値
- 雨量観測所
- 危機管理型水位計
- 河川カメラ
- 洪水浸水想定区域の指定区間
- 道路冠水注意箇所

洪水浸水想定区域
- 5m以上
- 5m(2階軒下あたり)
- 3m(2階床下あたり)
- 0.5m(大人の膝あたり)

家屋倒壊等氾濫想定区域
- 「河岸侵食」による家屋倒壊等

土砂災害警戒区域・特別警戒区域
- 特別警戒区域(急傾斜地の崩壊)
- 警戒区域(急傾斜地の崩壊)
- 特別警戒区域(土石流)
- 警戒区域(土石流)
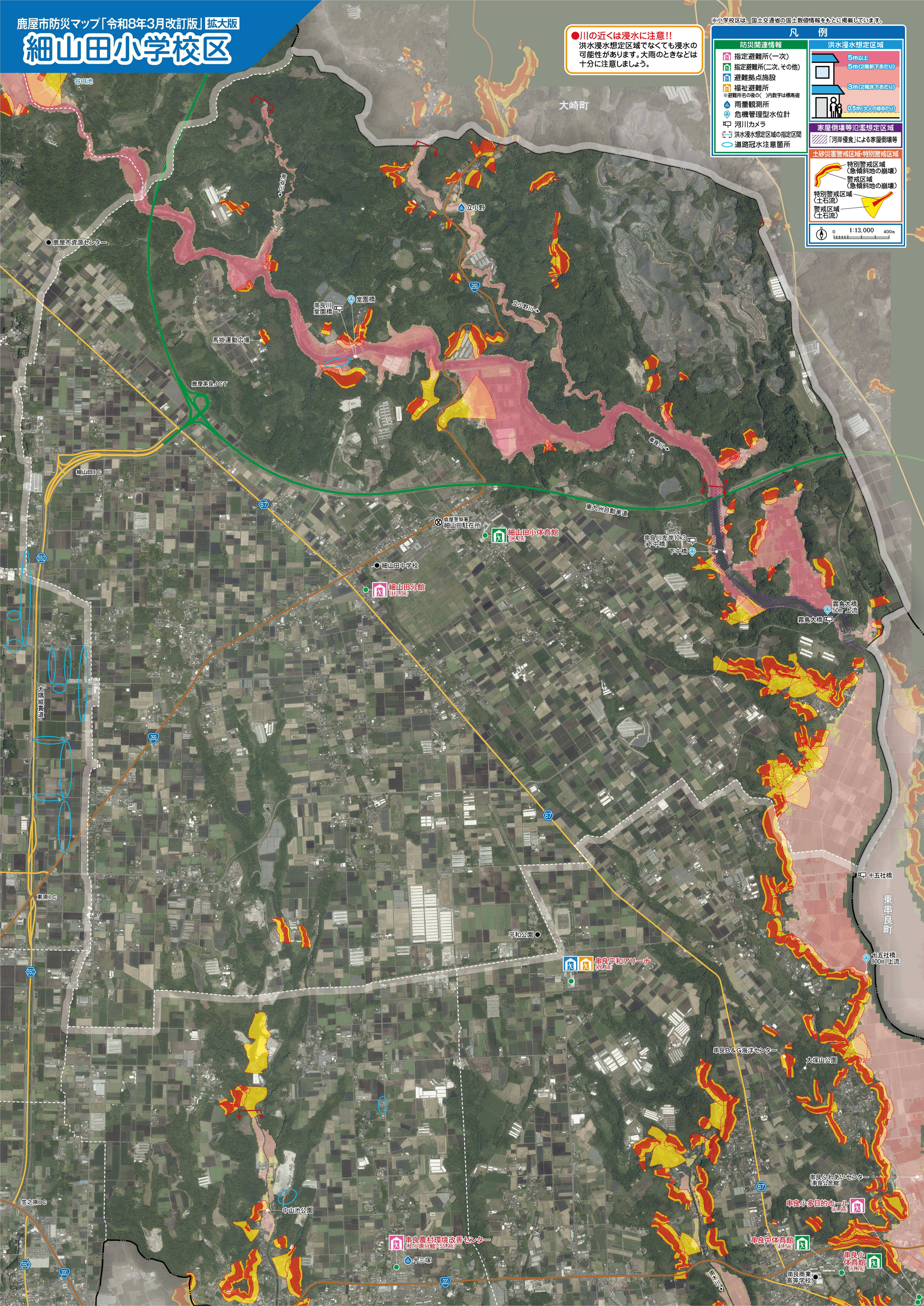
N　0　1:13,000　400m