



# 統計かのや

令和5年度版

鹿屋市

## は し が き

ここに令和5年度版「統計かのや」を刊行いたします。

この統計書は、鹿屋市の人口、産業、経済、福祉、教育など各分野にわたる基本的な統計資料を集約したものであり、本市の現状や推移などを明らかにすることを目的としております。

本書により本市の姿や動向をご理解いただくとともに、各方面での参考資料としてお役立ていただければ幸いです。

本書の編集にあたりましては、見易さ、使い易さなどとともに、内容の改善充実に努めたところですが、今後とも皆様からのご意見やご要望等を参考に、より良い統計書となるよう努力したいと考えております。

最後に、本書の刊行にあたり、貴重な資料の提供及びご協力をいただいた関係各位に対し心からお礼を申し上げますとともに、今後ますますのご協力・ご指導をお願い申し上げます。

令和6年3月

鹿屋市

市長公室 政策推進課

## 凡 例

- 1 合併（平成18年1月1日）以前の資料については、旧市町の数値を合算しています。
- 2 各資料は、主に各指定統計報告書及び市内官公署、団体等からの報告に基づいています。
- 3 表題の年次は暦年（1月から12月まで）、年度は会計年度（4月から翌年3月まで）を示しています。
- 4 原則、資料の右上部に単位、左下部に注意事項等、右下部に資料収集先を記載しています。  
※単位については、明瞭と思われる場合は表示を省略しました。
- 5 各数値の単位未満は、原則、四捨五入または切捨てをしており、総数と内訳が一致しない場合があります。
- 6 統計表中の符号は次のとおりです。
  - : 該当数値がないもの
  - … : 資料がない、あるいは不明のもの
  - 0 : 単位未満のもの
  - X : 公表を差し控えるもの
  - △ : 負数のもの
- 7 本書の資料についてご不明な点などがありましたら、鹿屋市市長公室政策推進課 広域・基地・統計グループまでお問い合わせください。

# 目 次

## 1 土地・気象

|            |   |
|------------|---|
| 1 位置       | 1 |
| 2 市役所の所在地  | 1 |
| 3 鹿屋市の面積   | 1 |
| 4 主要山岳     | 1 |
| 5 主要河川     | 1 |
| 6 気象概況     | 2 |
| 7 土地の地目別面積 | 3 |

## 2 人 口

|                       |    |
|-----------------------|----|
| 1 登録人口（住民基本台帳人口）の推移   | 4  |
| 2 外国人登録人口             | 4  |
| 3 年次別人口動態             | 4  |
| 4 年齢別・男女別登録人口         | 5  |
| 5 町内会別・男女別・年齢3区分別登録人口 | 7  |
| 6 平均初婚年齢及び50歳時の未婚割合   | 14 |
| 7 婚姻件数及び出生数           | 14 |
| 8 合計特殊出生率             | 14 |

## 3 国 勢 調 査

|                           |    |
|---------------------------|----|
| 1 年次別人口の推移                | 15 |
| 2 地域別人口の推移                | 16 |
| 3 年齢別（5歳階級）地域別・男女別人口      | 17 |
| 4 年齢区分別人口の推移              | 18 |
| 5 高齢夫婦世帯数（年齢階層別）          | 19 |
| 6 人口集中地区（D I D）人口         | 19 |
| 7 労働状態男女別人口（15歳以上）        | 19 |
| 8 労働力状態15歳以上人口内訳（5歳階級）    | 20 |
| 9 産業別（大分類）15歳以上就業者数の推移    | 20 |
| 10 県下各市及び近隣町の人口と世帯数       | 21 |
| 11 県下各市及び近隣町の年齢3区分別人口及び割合 | 22 |

## 4 事 業 所

|                       |    |
|-----------------------|----|
| 1 産業別事業所数及び従業者数       | 23 |
| 2 産業・従業者規模別事業所数及び従業者数 | 24 |

## 5 商 業

|                         |    |
|-------------------------|----|
| 1 産業別事業所数・従業者数・年間販売額の推移 | 25 |
|-------------------------|----|

## 6 工業(製造業)

|                        |    |
|------------------------|----|
| 1 事業所数・従業者数・出荷額等の推移    | 26 |
| 2 業種別事業所数・従業者数・製造品出荷額等 | 26 |

## 7 農 林 水 産

|                             |    |
|-----------------------------|----|
| 1 農家数の推移                    | 27 |
| 2 農家人口、農業従事者数及び経営耕地面積（販売農家） | 27 |
| 3 経営耕地規模別農家数（販売農家）の推移       | 27 |
| 4 作物の生産実績                   | 28 |
| 5 主要産物収穫農家数及び収穫面積の推移        | 28 |
| 6 家畜の飼養農家数と飼養頭羽数等の推移        | 28 |
| 7 農地の権利移動処理状況               | 29 |
| 8 所有形態別林野面積                 | 29 |
| 9 公私有林面積                    | 29 |
| 10 公私有林蓄積                   | 29 |
| 11 主要林産物の生産量・生産額            | 30 |
| 12 漁業経営組織別経営体数・漁船隻数・総トン数    | 30 |
| 13 性別・年齢別漁業就業者数             | 30 |
| 14 主要魚種別水揚げ                 | 31 |

## 8 市 民 所 得

|                  |    |
|------------------|----|
| 1 市民所得推計の推移      | 32 |
| 2 県下各市の1人当たり市民所得 | 32 |
| 3 産業別市内総生産       | 33 |
| 4 市民所得の分配        | 33 |

## 9 建 設 ・ 住 宅

|                        |    |
|------------------------|----|
| 1 道路の現状                | 34 |
| 2 橋梁の現状                | 34 |
| 3 市営住宅管理戸数             | 34 |
| 4 住宅の建て方・所有別世帯数（一般世帯）  | 35 |
| 5 住宅の建て方・所有別世帯人員（一般世帯） | 35 |
| 6 鹿屋市の危険空家状況           | 35 |



## 10 保健・衛生

|   |                |    |
|---|----------------|----|
| 1 | 医療施設数及び病床数     | 36 |
| 2 | 医師、歯科医師、薬剤師等の数 | 36 |
| 3 | 狂犬病の予防状況等      | 36 |
| 4 | ごみ量等           | 36 |
| 5 | し尿処理場収集・処理状況   | 37 |
| 6 | 水道施設（上水道事業）状況  | 37 |
| 7 | 水道の普及状況        | 37 |
| 8 | 下水道の普及状況       | 37 |
| 9 | 下水道月別排除汚水量     | 37 |

## 11 社会 保 障

|   |                     |    |
|---|---------------------|----|
| 1 | 介護保険の第1号被保険者数等      | 38 |
| 2 | 介護保険の認定者数（第1号被保険者数） | 38 |
| 3 | 介護保険の給付等状況          | 38 |
| 4 | 国民健康保険の加入状況         | 38 |
| 5 | 国民健康保険の給付状況         | 39 |
| 6 | 後期高齢者医療制度の被保険者数     | 39 |
| 7 | 国民年金の適用状況           | 40 |
| 8 | 国民年金の給付状況           | 40 |

## 12 消 防 ・ 警 察

|    |                          |    |
|----|--------------------------|----|
| 1  | 消防人員と消防設備                | 41 |
| 2  | 火災発生状況                   | 42 |
| 3  | 種類別火災発生状況                | 42 |
| 4  | 時間別火災発生状況                | 42 |
| 5  | 原因別火災発生状況                | 43 |
| 6  | 救急出動事故出動件数               | 43 |
| 7  | 交通事故発生状況（鹿屋警察署管内）        | 44 |
| 8  | 月別交通事故発生状況（人身事故）（鹿屋市内）   | 44 |
| 9  | 時間帯別交通事故発生状況（人身事故）（鹿屋市内） | 44 |
| 10 | 運転免許人口（鹿屋警察署管内）          | 44 |
| 11 | 刑法犯罪種別認知・検挙状況（県全体）       | 45 |
| 12 | 不良行為少年学職別補導状況（鹿屋市）       | 45 |

## 13 教 育 ・ 文 化

|    |                         |    |
|----|-------------------------|----|
| 1  | 幼稚園数、教員数、幼児数の状況         | 46 |
| 2  | 幼保連携型認定こども園の状況          | 46 |
| 3  | 小学校数、教員数、児童数の状況         | 46 |
| 4  | 中学校数、教員数、生徒数の状況         | 46 |
| 5  | 高等学校数、教員数、生徒数の状況        | 47 |
| 6  | 市内各小学校数の状況              | 47 |
| 7  | 市内各中学校数の状況              | 48 |
| 8  | 卒業後の進路状況（中学校）           | 48 |
| 9  | 卒業後の進路状況（高等学校）          | 48 |
| 10 | 卒業後の進路状況（鹿屋看護専門学校）      | 49 |
| 11 | 鹿屋市立図書館の分類別蔵書数          | 49 |
| 12 | 鹿屋市立図書館の利用者数及び貸出冊数      | 49 |
| 13 | 市内の文化財                  | 50 |
| 14 | かのやばら園の利用状況             | 52 |
| 15 | 輝北うわば公園の利用状況            | 52 |
| 16 | 吾平自然公園（ウォーターパール館）の利用状況  | 52 |
| 17 | 湯遊ランドあいらの利用状況           | 52 |
| 18 | さくら温泉の利用状況              | 52 |
| 19 | 市民交流センター（リナシティかのや）の利用状況 | 52 |

## 14 財 政

|   |                      |    |
|---|----------------------|----|
| 1 | 一般会計・特別会計歳入決算状況      | 53 |
| 2 | 一般会計（目的別）・特別会計歳出決算状況 | 54 |
| 3 | 水道事業の決算額             | 54 |
| 4 | 市税の市民1人当たりの負担状況      | 54 |
| 5 | 市民税（個人）業種課税状況（当初）    | 55 |
| 6 | 市税の収入状況（一般会計）        | 55 |
| 7 | 公有財産（土地及び建物）         | 56 |
| 8 | 公有財産（山林）             | 56 |

## 15 行 政 ・ 議 会 ・ 選 挙

|    |              |    |
|----|--------------|----|
| 1  | 鹿屋市組織図       | 57 |
| 2  | 職員数の状況       | 61 |
| 3  | 議会構成         | 61 |
| 4  | 党派別議員構成      | 62 |
| 5  | 当選回数別議員数     | 62 |
| 6  | 議会事務局        | 62 |
| 7  | 選挙の執行状況      | 63 |
| 8  | 年代別投票率の状況    | 64 |
| 9  | 選挙人名簿登録者数の推移 | 64 |
| 10 | 地域別登録者数及び投票所 | 64 |

## 絵で見る市民生活

### 世帯数

46,139世帯



令和2年10月1日現在  
国勢調査

### 人口

101,096人



令和2年10月1日現在  
国勢調査

### 出生

1日当たり2.20人



令和5年届出分  
市民課

### 死亡

1日当たり4.13人



令和5年届出分  
市民課

### 結婚

1日当たり1.00組



令和5年届出分  
市民課

### 離婚

1日当たり0.53組



令和5年届出分  
市民課

### 転入

1日当たり12.09人



令和5年届出分  
市民課

### 転出

1日当たり13.20人



令和5年届出分  
市民課

### 人口比率（年少）

15.2%



令和2年10月1日現在  
国勢調査

### 人口比率（老年）

30.0%



令和2年10月1日現在  
国勢調査

### 交通事故

人身：1日当たり0.65件  
物損：1日当たり7.35件



令和5年  
鹿屋警察署

### 火災

1日当たり0.16件



令和5年  
大隅肝属地区消防組合

### 市職員

市民130人に1人



令和5年4月1日現在  
総務課

### 学校職員

小学生14人に1人  
中学生11人に1人



令和5年5月1日現在  
学校教育課

### 市決算

市民1人当たり  
626,889円



令和4年度  
財政課

### 市税

市民1人当たり  
121,517円



令和4年度  
税務課

# 人口ピラミッド

総数 99,689人

男47,737人 (47.9%)

女51,952人 (52.1%)

住民基本台帳人口(令和5年9月30日現在)

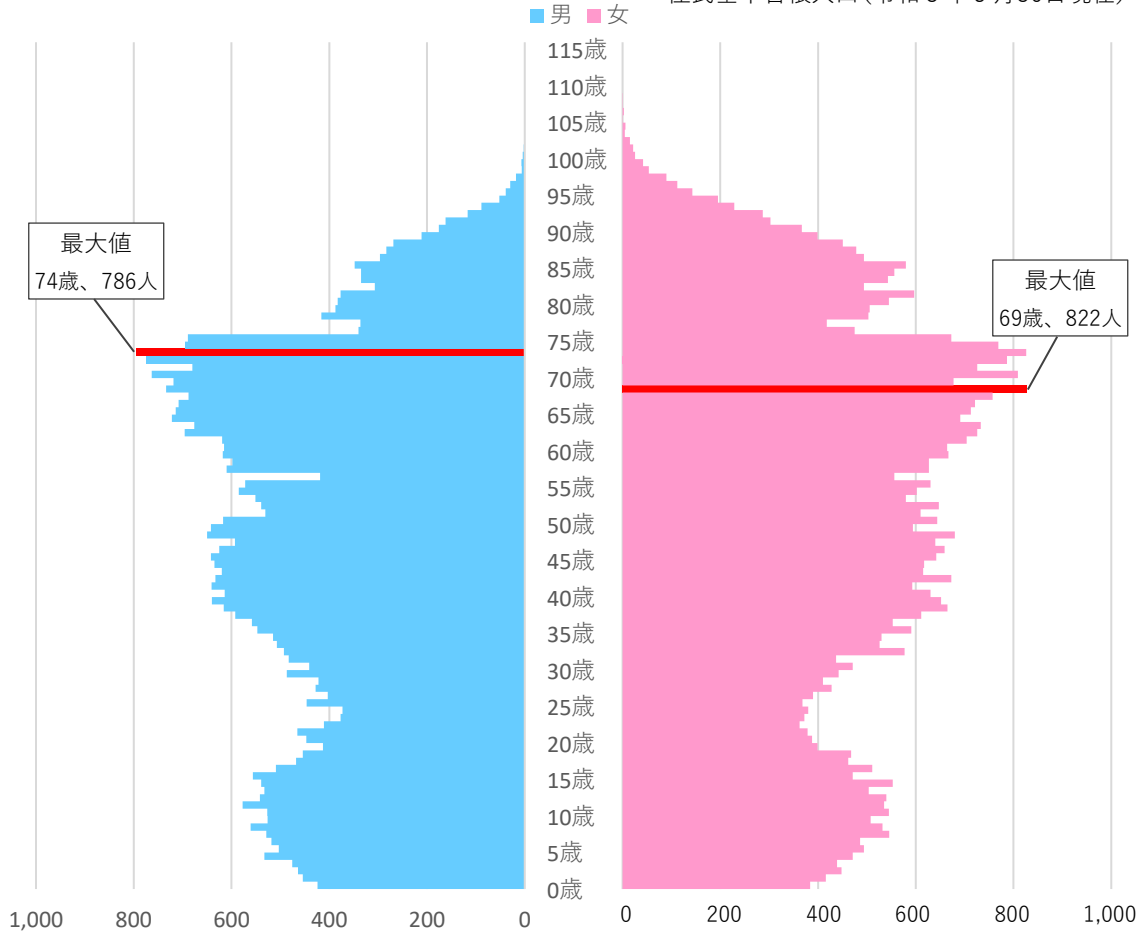

## ◆構成比 (年代別)

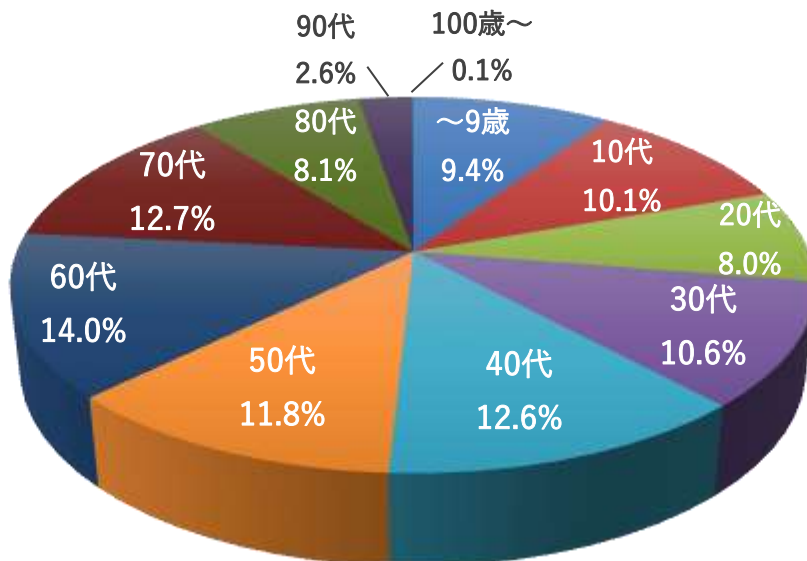

# 1 土地・気象

## 1 土地・気象

### 1 位置

| 方位 | 東経           | 北緯          | 広がり                  |
|----|--------------|-------------|----------------------|
| 東端 | 130° 58' 20" | 31° 22' 47" | 東西 約21km<br>南北 約44km |
| 西端 | 130° 45' 32" | 31° 25' 13" |                      |
| 南端 | 130° 55' 35" | 31° 13' 41" |                      |
| 北端 | 130° 51' 22" | 31° 37' 02" |                      |

資料：国土地理院

### 2 市役所の所在地

| 庁舎                  | 所在地             | 東経           | 北緯          |
|---------------------|-----------------|--------------|-------------|
| 鹿屋市役所本庁             | 鹿屋市共栄町20番1号     | 130° 51' 08" | 31° 22' 42" |
| 鹿屋市役所分庁舎<br>(上下水道部) | 鹿屋市寿2丁目11番18号   | 130° 51' 52" | 31° 23' 23" |
| 輝北総合支所              | 鹿屋市輝北町上百引3914番地 | 130° 51' 49" | 31° 32' 49" |
| 串良総合支所              | 鹿屋市串良町岡崎2081番地  | 130° 57' 34" | 31° 23' 30" |
| 吾平総合支所              | 鹿屋市吾平町麓3317番地   | 130° 53' 51" | 31° 19' 51" |

資料：国土地理院

### 3 鹿屋市の面積

| 事項                     | 年月日       | 面積                     |
|------------------------|-----------|------------------------|
| 市町村合併（鹿屋市・輝北町・串良町・吾平町） | 平成18年1月1日 | 448.15 Km <sup>2</sup> |

注) 令和6年1月1日現在

資料：国土地理院

### 4 主要山岳

| 名称        | 高さ     | 所在地  |
|-----------|--------|------|
| 高隈山（大籠柄岳） | 1,236m | 上高隈町 |
| 高隈山（御岳）   | 1,182m | 上高隈町 |
| 中岳        | 677m   | 吾平町  |
| 横尾岳       | 426m   | 大始良町 |

資料：国土地理院

### 5 主要河川

| 河川名  | 起点                          | 終点     | 流路延長   |
|------|-----------------------------|--------|--------|
| 肝属川  | 鹿屋市下高隈町字吉ヶ別府 5826 番地先       | 志布志湾   | 32.0km |
| 串良川  | 鹿屋市上高隈町字宮下り 国有林 170 林班チ小班地先 | 肝属川合流点 | 27.7km |
| 中山川  | 鹿屋市串良町大字有里字鳥巢前 7816 番地先     | 肝属川合流点 | 5.9km  |
| 始良川  | 鹿屋市吾平町大字麓字杖立原 5717 番地先      | 肝属川合流点 | 15.3km |
| 苫野川  | 鹿屋市吾平町大字下名字木浦 3615 番地先      | 始良川合流点 | 5.3km  |
| 大始良川 | 鹿屋市大始良町字六反 691 番地先          | 肝属川合流点 | 11.6km |

注) 一級河川、延長 5 km 以上のみ記載

資料：道路建設課

## 6 気象概況

## 鹿屋

| 年月     | 気温 (°C) |      |      | 降水量 (mm) |       | 風速 (m/s) |      |
|--------|---------|------|------|----------|-------|----------|------|
|        | 平均      | 最高   | 最低   | 総量       | 日最大   | 平均       | 最大   |
| 令和元年   | 18.1    | 34.7 | -2.8 | 2,537.0  | 251.5 | 2.3      | 11.0 |
| 令和2年   | 17.7    | 37.6 | -3.9 | 3,814.0  | 385.5 | 2.3      | 13.2 |
| 令和3年   | 17.9    | 35.2 | -5.6 | 2,594.5  | 119.5 | 2.5      | 11.0 |
| 令和4年   | 17.9    | 35.0 | -3.9 | 2,943.5  | 317.0 | 2.4      | 15.8 |
| 令和5年   | 18.3    | 35.8 | -3.4 | 2,761.5  | 184.0 | 2.3      | 12.4 |
| 令和5年1月 | 7.6     | 21.3 | -3.4 | 116.0    | 79.5  | 2.0      | 9.4  |
| 2月     | 10.3    | 21.0 | -1.2 | 146.0    | 33.0  | 2.1      | 7.3  |
| 3月     | 14.0    | 24.6 | -0.2 | 157.0    | 34.0  | 2.1      | 7.9  |
| 4月     | 17.0    | 26.2 | 1.4  | 255.5    | 64.0  | 2.9      | 7.3  |
| 5月     | 20.6    | 31.7 | 7.8  | 154.5    | 62.5  | 2.5      | 9.5  |
| 6月     | 23.5    | 31.6 | 15.2 | 513.5    | 133.0 | 2.6      | 8.6  |
| 7月     | 27.7    | 34.8 | 22.6 | 442.0    | 184.0 | 3.0      | 8.1  |
| 8月     | 27.8    | 35.1 | 22.2 | 617.5    | 153.5 | 2.9      | 12.4 |
| 9月     | 26.8    | 35.8 | 20.0 | 109.5    | 46.0  | 2.1      | 6.2  |
| 10月    | 18.9    | 31.1 | 7.4  | 86.5     | 44.5  | 1.8      | 6.8  |
| 11月    | 14.9    | 27.7 | 0.5  | 90.5     | 23.0  | 1.8      | 6.1  |
| 12月    | 10.0    | 24.3 | -2.8 | 73.0     | 30.5  | 2.0      | 7.1  |

## 輝北

| 年月     | 気温 (°C) |      |      | 降水量 (mm) |       | 風速 (m/s) |      |
|--------|---------|------|------|----------|-------|----------|------|
|        | 平均      | 最高   | 最低   | 総量       | 日最大   | 平均       | 最大   |
| 令和元年   | 15.9    | 32.9 | -2.4 | 3,263.0  | 405.5 | 2.0      | 9.4  |
| 令和2年   | 15.7    | 36.4 | -3.1 | 3,396.5  | 180.0 | 2.0      | 12.4 |
| 令和3年   | 15.6    | 32.6 | -4.5 | 2,933.5  | 148.5 | 2.0      | 11.4 |
| 令和4年   | 15.5    | 33.2 | -3.7 | 2,864.0  | 318.5 | 2.2      | 16.5 |
| 令和5年   | 16.3    | 33.6 | -5.8 | 2,941.5  | 255.5 | 2.3      | 13.1 |
| 令和5年1月 | 5.9     | 18.3 | -5.8 | 72.5     | 37.5  | 3.0      | 11.5 |
| 2月     | 8.2     | 20.8 | -1.5 | 168.5    | 41.0  | 2.3      | 9.2  |
| 3月     | 12.0    | 22.1 | -0.5 | 185.5    | 44.0  | 1.9      | 9.2  |
| 4月     | 14.8    | 25.4 | 0.8  | 277.0    | 67.0  | 2.5      | 8.5  |
| 5月     | 18.6    | 29.5 | 7.4  | 194.0    | 69.5  | 2.1      | 7.2  |
| 6月     | 21.6    | 30.6 | 14.0 | 650.5    | 108.5 | 2.0      | 8.3  |
| 7月     | 25.7    | 32.8 | 21.1 | 387.0    | 122.0 | 2.2      | 8.0  |
| 8月     | 25.6    | 33.3 | 22.0 | 677.0    | 255.5 | 2.5      | 13.1 |
| 9月     | 24.5    | 33.6 | 19.5 | 57.5     | 16.0  | 1.7      | 5.6  |
| 10月    | 17.4    | 26.6 | 7.8  | 110.0    | 58.0  | 2.0      | 9.4  |
| 11月    | 13.2    | 26.5 | 0.1  | 73.0     | 28.5  | 2.6      | 9.8  |
| 12月    | 8.5     | 21.9 | -3.4 | 89.0     | 30.5  | 2.8      | 12.1 |

資料：気象庁

# 1 土地・気象

【参考】月別最高・最低・平均気温および降水量（令和5年・鹿屋地区）

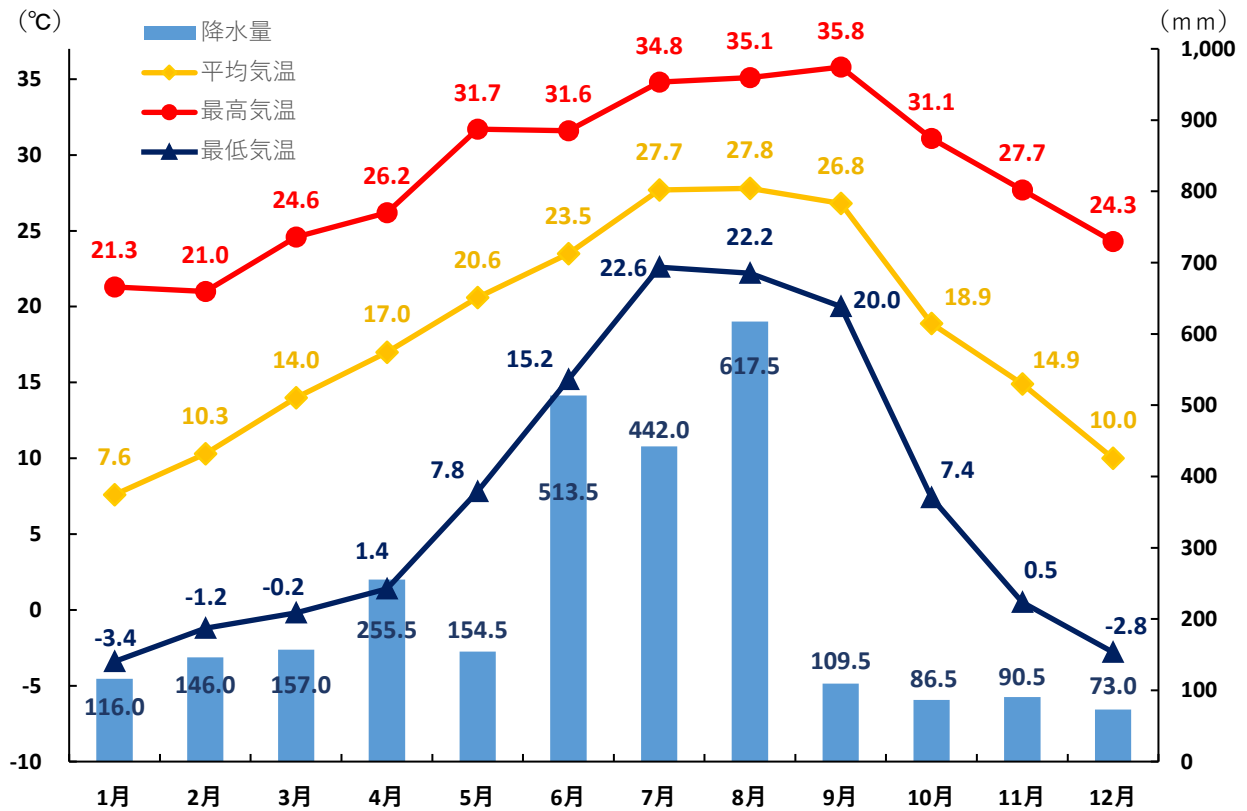

## 7 土地の地目別面積

(単位：ha)

| 区分        | 令和元年          | 令和2年          | 令和3年          | 令和4年          | 令和5年          |
|-----------|---------------|---------------|---------------|---------------|---------------|
| <b>総数</b> | <b>34,272</b> | <b>34,334</b> | <b>34,268</b> | <b>34,287</b> | <b>34,314</b> |
| 田         | 2,417         | 2,408         | 2,400         | 2,396         | 2,387         |
| 畑         | 8,887         | 8,837         | 8,814         | 8,760         | 8,701         |
| 宅地        | 3,397         | 3,418         | 3,425         | 3,436         | 3,449         |
| 山林        | 12,934        | 12,845        | 12,738        | 12,783        | 12,825        |
| 原野        | 833           | 803           | 782           | 758           | 751           |
| 雑種地       | 1,620         | 1,826         | 1,897         | 1,931         | 1,973         |
| その他       | 4,184         | 4,197         | 4,212         | 4,223         | 4,228         |

注) 各年1月1日現在

資料：税務課

注) この表は、固定資産概要調書の数値であり、河川・公有地等は含まないので市域面積とは相違する。

注) 端数計算で総数と必ずしも一致しない。(四捨五入)

## 2 人口

## 1 登録人口（住民基本台帳人口）の推移

(単位：人)

| 年    | 世帯数    | 人口      |        |        |
|------|--------|---------|--------|--------|
|      |        | 総数      | 男      | 女      |
| 令和元年 | 50,985 | 103,048 | 49,265 | 53,783 |
| 令和2年 | 51,032 | 102,191 | 48,866 | 53,325 |
| 令和3年 | 51,176 | 101,588 | 48,643 | 52,945 |
| 令和4年 | 51,249 | 100,831 | 48,309 | 52,522 |
| 令和5年 | 51,162 | 99,689  | 47,737 | 51,952 |

注) 各年9月30日現在

資料：住民基本台帳月報

## 2 外国人登録人口

(単位：人)

| 区分 | 総数    | フィリピン | ベトナム | 中国 | インドネシア | 韓国 | カンボジア | アメリカ | ネパール | ミャンマー | その他 |
|----|-------|-------|------|----|--------|----|-------|------|------|-------|-----|
| 総数 | 1,039 | 234   | 338  | 66 | 197    | 15 | 34    | 11   | 42   | 39    | 63  |
| 男  | 421   | 41    | 163  | 30 | 100    | 4  | 4     | 9    | 29   | 8     | 33  |
| 女  | 618   | 193   | 175  | 36 | 97     | 11 | 30    | 2    | 13   | 31    | 30  |

注) 令和5年9月30日現在

資料：外国人住民国籍・地域別人員調査表

## 3 年次別人口動態

(単位：人)

| 年    | 自然動態 |       |      | 社会動態  |       |      | 人口増減   |
|------|------|-------|------|-------|-------|------|--------|
|      | 出生   | 死亡    | 増減   | 転入    | 転出    | 増減   |        |
| 令和元年 | 907  | 1,294 | △387 | 4,726 | 5,124 | △398 | △785   |
| 令和2年 | 908  | 1,262 | △354 | 4,501 | 4,821 | △320 | △674   |
| 令和3年 | 876  | 1,383 | △507 | 4,319 | 4,490 | △171 | △678   |
| 令和4年 | 783  | 1,449 | △666 | 4,646 | 4,735 | △89  | △755   |
| 令和5年 | 783  | 1,528 | △745 | 4,459 | 4,849 | △390 | △1,135 |

資料：住民基本台帳月報（鹿児島県毎月人口調査）

## 2 人口

### 4 年齢別・男女別登録人口

【総数】 (単位：人)

| 年齢 | 総数     | 男      | 女      |
|----|--------|--------|--------|
| 総数 | 99,689 | 47,737 | 51,952 |

【年齢3区分】 (単位：人)

| 年齢     | 総数     | 男      | 女      |
|--------|--------|--------|--------|
| 0～14歳  | 14,724 | 7,493  | 7,231  |
| 15～64歳 | 54,417 | 26,907 | 27,510 |
| 65歳～   | 30,548 | 13,337 | 17,211 |

【10歳刻み】 (単位：人)

| 年齢     | 総数     | 男     | 女     |
|--------|--------|-------|-------|
| 0～9歳   | 9,399  | 4,804 | 4,595 |
| 10～19歳 | 10,097 | 5,130 | 4,967 |
| 20～29歳 | 7,945  | 4,127 | 3,818 |
| 30～39歳 | 10,608 | 5,220 | 5,388 |
| 40～49歳 | 12,610 | 6,246 | 6,364 |
| 50～59歳 | 11,770 | 5,658 | 6,112 |
| 60～69歳 | 13,942 | 6,746 | 7,196 |
| 70～79歳 | 12,642 | 6,036 | 6,606 |
| 80～89歳 | 8,043  | 3,047 | 4,996 |
| 90～99歳 | 2,547  | 714   | 1,833 |
| 100歳～  | 86     | 9     | 77    |

【5歳刻み】 (単位：人)

| 年齢     | 総数    | 男     | 女     |
|--------|-------|-------|-------|
| 0～4歳   | 4,212 | 2,181 | 2,031 |
| 5～9歳   | 5,187 | 2,623 | 2,564 |
| 10～14歳 | 5,325 | 2,689 | 2,636 |
| 15～19歳 | 4,772 | 2,441 | 2,331 |
| 20～24歳 | 3,967 | 2,086 | 1,881 |
| 25～29歳 | 3,978 | 2,041 | 1,937 |
| 30～34歳 | 4,840 | 2,409 | 2,431 |
| 35～39歳 | 5,768 | 2,811 | 2,957 |
| 40～44歳 | 6,280 | 3,135 | 3,145 |
| 45～49歳 | 6,330 | 3,111 | 3,219 |
| 50～54歳 | 5,913 | 2,868 | 3,045 |
| 55～59歳 | 5,857 | 2,790 | 3,067 |
| 60～64歳 | 6,712 | 3,215 | 3,497 |
| 65～69歳 | 7,230 | 3,531 | 3,699 |
| 70～74歳 | 7,469 | 3,656 | 3,813 |
| 75～79歳 | 5,173 | 2,380 | 2,793 |
| 80～84歳 | 4,284 | 1,687 | 2,597 |
| 85～89歳 | 3,759 | 1,360 | 2,399 |
| 90～94歳 | 1,986 | 613   | 1,373 |
| 95～99歳 | 561   | 101   | 460   |
| 100歳～  | 86    | 9     | 77    |

注) 令和5年9月30日現在

資料：住民基本台帳月報

年代別男女構成比

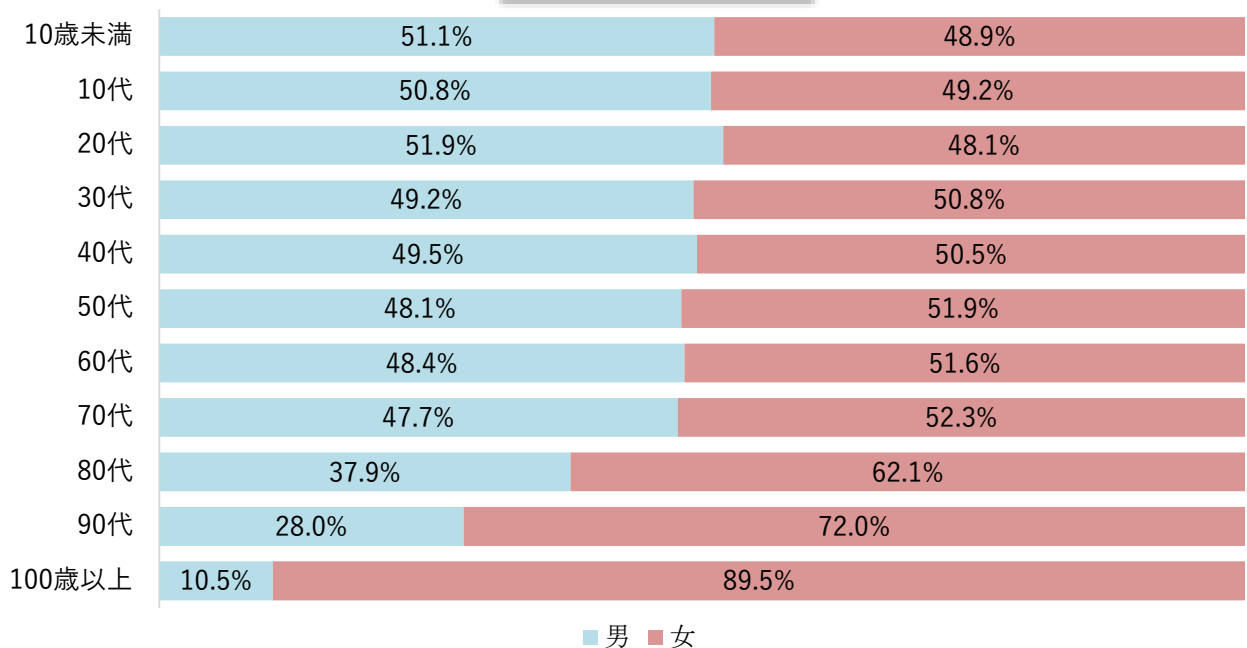



## 【1歳刻み】

(単位：人)

| 年齢  | 総数    | 男   | 女   | 年齢    | 総数    | 男   | 女   |
|-----|-------|-----|-----|-------|-------|-----|-----|
| 0歳  | 756   | 406 | 350 | 51歳   | 1,246 | 604 | 642 |
| 1歳  | 804   | 412 | 392 | 52歳   | 1,122 | 515 | 607 |
| 2歳  | 846   | 439 | 407 | 53歳   | 1,193 | 550 | 643 |
| 3歳  | 902   | 457 | 445 | 54歳   | 1,119 | 551 | 568 |
| 4歳  | 904   | 467 | 437 | 55歳   | 1,198 | 584 | 614 |
| 5歳  | 998   | 513 | 485 | 56歳   | 1,203 | 572 | 631 |
| 6歳  | 989   | 493 | 496 | 57歳   | 978   | 417 | 561 |
| 7歳  | 1,009 | 511 | 498 | 58歳   | 1,249 | 617 | 632 |
| 8歳  | 1,087 | 534 | 553 | 59歳   | 1,229 | 600 | 629 |
| 9歳  | 1,104 | 572 | 532 | 60歳   | 1,283 | 619 | 664 |
| 10歳 | 1,039 | 524 | 515 | 61歳   | 1,271 | 608 | 663 |
| 11歳 | 1,066 | 518 | 548 | 62歳   | 1,329 | 623 | 706 |
| 12歳 | 1,109 | 575 | 534 | 63歳   | 1,425 | 695 | 730 |
| 13歳 | 1,076 | 539 | 537 | 64歳   | 1,404 | 670 | 734 |
| 14歳 | 1,035 | 533 | 502 | 65歳   | 1,401 | 716 | 685 |
| 15歳 | 1,071 | 531 | 540 | 66歳   | 1,418 | 706 | 712 |
| 16歳 | 994   | 535 | 459 | 67歳   | 1,431 | 707 | 724 |
| 17歳 | 1,025 | 510 | 515 | 68歳   | 1,437 | 681 | 756 |
| 18歳 | 862   | 449 | 413 | 69歳   | 1,543 | 721 | 822 |
| 19歳 | 820   | 416 | 404 | 70歳   | 1,387 | 712 | 675 |
| 20歳 | 821   | 415 | 406 | 71歳   | 1,553 | 743 | 810 |
| 21歳 | 840   | 455 | 385 | 72歳   | 1,386 | 661 | 725 |
| 22歳 | 798   | 433 | 365 | 73歳   | 1,541 | 754 | 787 |
| 23歳 | 766   | 406 | 360 | 74歳   | 1,602 | 786 | 816 |
| 24歳 | 742   | 377 | 365 | 75歳   | 1,424 | 669 | 755 |
| 25歳 | 739   | 368 | 371 | 76歳   | 1,323 | 661 | 662 |
| 26歳 | 807   | 434 | 373 | 77歳   | 791   | 328 | 463 |
| 27歳 | 771   | 390 | 381 | 78歳   | 738   | 325 | 413 |
| 28歳 | 837   | 420 | 417 | 79歳   | 897   | 397 | 500 |
| 29歳 | 824   | 429 | 395 | 80歳   | 869   | 372 | 497 |
| 30歳 | 937   | 490 | 447 | 81歳   | 902   | 370 | 532 |
| 31歳 | 905   | 428 | 477 | 82歳   | 928   | 350 | 578 |
| 32歳 | 916   | 490 | 426 | 83歳   | 762   | 285 | 477 |
| 33歳 | 1,050 | 494 | 556 | 84歳   | 823   | 310 | 513 |
| 34歳 | 1,032 | 507 | 525 | 85歳   | 840   | 308 | 532 |
| 35歳 | 1,051 | 513 | 538 | 86歳   | 860   | 314 | 546 |
| 36歳 | 1,142 | 546 | 596 | 87歳   | 724   | 256 | 468 |
| 37歳 | 1,102 | 553 | 549 | 88歳   | 693   | 253 | 440 |
| 38歳 | 1,203 | 591 | 612 | 89歳   | 642   | 229 | 413 |
| 39歳 | 1,270 | 608 | 662 | 90歳   | 538   | 181 | 357 |
| 40歳 | 1,293 | 629 | 664 | 91歳   | 452   | 141 | 311 |
| 41歳 | 1,243 | 617 | 626 | 92歳   | 397   | 138 | 259 |
| 42歳 | 1,225 | 636 | 589 | 93歳   | 334   | 87  | 247 |
| 43歳 | 1,295 | 634 | 661 | 94歳   | 265   | 66  | 199 |
| 44歳 | 1,224 | 619 | 605 | 95歳   | 197   | 37  | 160 |
| 45歳 | 1,247 | 635 | 612 | 96歳   | 141   | 28  | 113 |
| 46歳 | 1,264 | 629 | 635 | 97歳   | 102   | 21  | 81  |
| 47歳 | 1,279 | 624 | 655 | 98歳   | 79    | 11  | 68  |
| 48歳 | 1,208 | 572 | 636 | 99歳   | 42    | 4   | 38  |
| 49歳 | 1,332 | 651 | 681 | 100歳～ | 86    | 9   | 77  |
| 50歳 | 1,233 | 648 | 585 |       |       |     |     |

注) 令和5年9月30日現在

資料：住民基本台帳月報

## 2 人口

### 5 町内会別・男女別・年齢3区分別登録人口

(単位：人、%)

| 町内会         | 世帯数           | 人口            |               |               |               |             |               |             |               |             |
|-------------|---------------|---------------|---------------|---------------|---------------|-------------|---------------|-------------|---------------|-------------|
|             |               | 総数            | 男             | 女             | 15歳未満         |             | 15歳～64歳       |             | 65歳以上         |             |
|             |               |               |               |               | 人数            | 割合          | 人数            | 割合          | 人数            | 割合          |
| <b>総数</b>   | <b>51,162</b> | <b>99,689</b> | <b>47,737</b> | <b>51,952</b> | <b>14,724</b> | <b>14.8</b> | <b>54,417</b> | <b>54.6</b> | <b>30,548</b> | <b>30.6</b> |
| 鹿屋地域        | 40,960        | 79,551        | 38,161        | 41,390        | 12,186        | 15.3        | 44,524        | 56.0        | 22,841        | 28.7        |
| 輝北地域        | 1,487         | 2,656         | 1,260         | 1,396         | 232           | 8.7         | 1,125         | 42.4        | 1,299         | 48.9        |
| 串良地域        | 5,796         | 11,552        | 5,512         | 6,040         | 1,527         | 13.2        | 5,900         | 51.1        | 4,125         | 35.7        |
| 吾平地域        | 2,919         | 5,930         | 2,804         | 3,126         | 779           | 13.1        | 2,868         | 48.4        | 2,283         | 38.5        |
| <b>【鹿屋】</b> |               |               |               |               |               |             |               |             |               |             |
| 古前城         | 187           | 300           | 146           | 154           | 38            | 12.7        | 154           | 51.3        | 108           | 36.0        |
| 本町          | 75            | 101           | 53            | 48            | 7             | 6.9         | 43            | 42.6        | 51            | 50.5        |
| 朝日町         | 114           | 157           | 74            | 83            | 5             | 3.2         | 100           | 63.7        | 52            | 33.1        |
| 向江          | 160           | 267           | 126           | 141           | 19            | 7.1         | 153           | 57.3        | 95            | 35.6        |
| 向江          | 142           | 237           | 109           | 128           | 17            | 7.2         | 146           | 61.6        | 74            | 31.2        |
| 昭栄          | 18            | 30            | 17            | 13            | 2             | 6.7         | 7             | 23.3        | 21            | 70.0        |
| 共栄          | 271           | 440           | 208           | 232           | 60            | 13.6        | 256           | 58.2        | 124           | 28.2        |
| 新栄          | 357           | 589           | 285           | 304           | 54            | 9.2         | 310           | 52.6        | 225           | 38.2        |
| 北田東大手       | 114           | 184           | 90            | 94            | 8             | 4.3         | 92            | 50.0        | 84            | 45.7        |
| 北田          | 86            | 142           | 69            | 73            | 7             | 4.9         | 78            | 54.9        | 57            | 40.1        |
| 東大手         | 28            | 42            | 21            | 21            | 1             | 2.4         | 14            | 33.3        | 27            | 64.3        |
| 西大手         | 146           | 237           | 121           | 116           | 26            | 11.0        | 124           | 52.3        | 87            | 36.7        |
| 大手          | 68            | 115           | 66            | 49            | 20            | 17.4        | 72            | 62.6        | 23            | 20.0        |
| 西大手         | 78            | 122           | 55            | 67            | 6             | 4.9         | 52            | 42.6        | 64            | 52.5        |
| 曾田          | 154           | 224           | 103           | 121           | 10            | 4.5         | 110           | 49.1        | 104           | 46.4        |
| 白崎          | 329           | 514           | 261           | 253           | 41            | 8.0         | 309           | 60.1        | 164           | 31.9        |
| 新川          | 1,665         | 3,107         | 1,493         | 1,614         | 496           | 16.0        | 1,991         | 64.1        | 620           | 20.0        |
| 王子          | 967           | 2,040         | 960           | 1,080         | 357           | 17.5        | 1,173         | 57.5        | 510           | 25.0        |
| 打馬          | 903           | 1,836         | 879           | 957           | 358           | 19.5        | 1,091         | 59.4        | 387           | 21.1        |
| 緑山          | 398           | 679           | 321           | 358           | 72            | 10.6        | 392           | 57.7        | 215           | 31.7        |
| 寿2丁目        | 459           | 814           | 352           | 462           | 98            | 12.0        | 431           | 52.9        | 285           | 35.0        |
| 寿3丁目        | 663           | 1,246         | 607           | 639           | 181           | 14.5        | 798           | 64.0        | 267           | 21.4        |
| 寿4丁目        | 1,218         | 2,502         | 1,242         | 1,260         | 450           | 18.0        | 1,543         | 61.7        | 509           | 20.3        |
| 寿5・6丁目      | 813           | 1,672         | 817           | 855           | 307           | 18.4        | 942           | 56.3        | 423           | 25.3        |
| 泉ヶ丘         | 298           | 593           | 246           | 347           | 127           | 21.4        | 327           | 55.1        | 139           | 23.4        |
| 寿7丁目        | 924           | 1,744         | 804           | 940           | 278           | 15.9        | 1,046         | 60.0        | 420           | 24.1        |
| 寿8丁目        | 1,243         | 2,333         | 1,137         | 1,196         | 351           | 15.0        | 1,339         | 57.4        | 643           | 27.6        |
| 札元1丁目       | 1,443         | 2,894         | 1,360         | 1,534         | 508           | 17.6        | 1,812         | 62.6        | 574           | 19.8        |
| 札元2丁目       | 748           | 1,605         | 796           | 809           | 300           | 18.7        | 1,078         | 67.2        | 227           | 14.1        |
| 旭原          | 1,438         | 3,183         | 1,563         | 1,620         | 628           | 19.7        | 1,933         | 60.7        | 622           | 19.5        |
| 上谷          | 776           | 1,487         | 702           | 785           | 166           | 11.2        | 760           | 51.1        | 561           | 37.7        |
| 新生          | 661           | 1,302         | 609           | 693           | 206           | 15.8        | 740           | 56.8        | 356           | 27.3        |
| 大浦          | 612           | 1,117         | 529           | 588           | 138           | 12.4        | 568           | 50.9        | 411           | 36.8        |
| 西原1丁目       | 910           | 1,799         | 794           | 1,005         | 308           | 17.1        | 995           | 55.3        | 496           | 27.6        |
| 西原2丁目東      | 308           | 629           | 295           | 334           | 93            | 14.8        | 333           | 52.9        | 203           | 32.3        |
| 西原2丁目東      | 282           | 583           | 272           | 311           | 91            | 15.6        | 313           | 53.7        | 179           | 30.7        |
| 西原2丁目中央     | 26            | 46            | 23            | 23            | 2             | 4.3         | 20            | 43.5        | 24            | 52.2        |

## 2 人口

| 町内会    | 世帯数   | 人口    |       |       |       |      |         |      |       |      |
|--------|-------|-------|-------|-------|-------|------|---------|------|-------|------|
|        |       | 総数    | 男     | 女     | 15歳未満 |      | 15歳～64歳 |      | 65歳以上 |      |
|        |       |       |       |       | 人数    | 割合   | 人数      | 割合   | 人数    | 割合   |
| 西原3丁目  | 581   | 1,057 | 535   | 522   | 162   | 15.3 | 703     | 66.5 | 192   | 18.2 |
| 西原4丁目  | 935   | 1,747 | 798   | 949   | 285   | 16.3 | 942     | 53.9 | 520   | 29.8 |
| 西原2丁目西 | 1,107 | 2,150 | 1,024 | 1,126 | 400   | 18.6 | 1,180   | 54.9 | 570   | 26.5 |
| 郷之原    | 687   | 1,418 | 675   | 743   | 247   | 17.4 | 856     | 60.4 | 315   | 22.2 |
| 今坂     | 900   | 1,905 | 916   | 989   | 394   | 20.7 | 1,177   | 61.8 | 334   | 17.5 |
| 上野     | 855   | 1,791 | 864   | 927   | 314   | 17.5 | 910     | 50.8 | 567   | 31.7 |
| 野里     | 750   | 1,528 | 767   | 761   | 191   | 12.5 | 770     | 50.4 | 567   | 37.1 |
| 笠之原    | 2,503 | 5,367 | 2,572 | 2,795 | 1,100 | 20.5 | 3,191   | 59.5 | 1,076 | 20.0 |
| 東原     | 700   | 1,466 | 694   | 772   | 197   | 13.4 | 753     | 51.4 | 516   | 35.2 |
| 上祓川    | 326   | 564   | 271   | 293   | 32    | 5.7  | 233     | 41.3 | 299   | 53.0 |
| 祓川     | 360   | 612   | 273   | 339   | 59    | 9.6  | 286     | 46.7 | 267   | 43.6 |
| 下祓川    | 535   | 1,121 | 524   | 597   | 194   | 17.3 | 589     | 52.5 | 338   | 30.2 |
| 弥生     | 107   | 216   | 93    | 123   | 16    | 7.4  | 108     | 50.0 | 92    | 42.6 |
| 西祓川    | 432   | 824   | 408   | 416   | 86    | 10.4 | 429     | 52.1 | 309   | 37.5 |
| 田崎     | 1,313 | 2,643 | 1,261 | 1,382 | 345   | 13.1 | 1,389   | 52.6 | 909   | 34.4 |
| 田崎     | 188   | 336   | 163   | 173   | 40    | 11.9 | 190     | 56.5 | 106   | 31.5 |
| 上田崎    | 1,125 | 2,307 | 1,098 | 1,209 | 305   | 13.2 | 1,199   | 52.0 | 803   | 34.8 |
| 川西     | 2,425 | 5,382 | 2,586 | 2,796 | 1,089 | 20.2 | 3,122   | 58.0 | 1,171 | 21.8 |
| 川東     | 403   | 804   | 388   | 416   | 103   | 12.8 | 419     | 52.1 | 282   | 35.1 |
| 永野田    | 223   | 366   | 174   | 192   | 21    | 5.7  | 173     | 47.3 | 172   | 47.0 |
| 名貫     | 139   | 262   | 134   | 128   | 21    | 8.0  | 120     | 45.8 | 121   | 46.2 |
| 飯隈     | 186   | 304   | 143   | 161   | 21    | 6.9  | 147     | 48.4 | 136   | 44.7 |
| 萩塚     | 164   | 328   | 159   | 169   | 36    | 11.0 | 163     | 49.7 | 129   | 39.3 |
| 星塚     | 118   | 138   | 63    | 75    | 2     | 1.4  | 63      | 45.7 | 73    | 52.9 |
| 池園     | 142   | 269   | 135   | 134   | 23    | 8.6  | 127     | 47.2 | 119   | 44.2 |
| 南      | 431   | 726   | 338   | 388   | 35    | 4.8  | 293     | 40.4 | 398   | 54.8 |
| 大始良東   | 134   | 221   | 93    | 128   | 16    | 7.2  | 92      | 41.6 | 113   | 51.1 |
| 大始良西   | 150   | 287   | 136   | 151   | 26    | 9.1  | 128     | 44.6 | 133   | 46.3 |
| 獅子目    | 146   | 241   | 106   | 135   | 13    | 5.4  | 83      | 34.4 | 145   | 60.2 |
| 田淵     | 393   | 842   | 405   | 437   | 136   | 16.2 | 420     | 49.9 | 286   | 34.0 |
| 横山     | 822   | 1,810 | 825   | 985   | 320   | 17.7 | 991     | 54.8 | 499   | 27.6 |
| 下堀     | 549   | 1,129 | 530   | 599   | 164   | 14.5 | 578     | 51.2 | 387   | 34.3 |
| 高須     | 434   | 703   | 308   | 395   | 44    | 6.3  | 248     | 35.3 | 411   | 58.5 |
| 浜田     | 240   | 386   | 184   | 202   | 17    | 4.4  | 149     | 38.6 | 220   | 57.0 |
| 花岡     | 241   | 378   | 146   | 232   | 33    | 8.7  | 117     | 31.0 | 228   | 60.3 |
| 鶴羽     | 97    | 185   | 87    | 98    | 22    | 11.9 | 82      | 44.3 | 81    | 43.8 |
| 根木原    | 24    | 36    | 18    | 18    | 0     | 0.0  | 17      | 47.2 | 19    | 52.8 |
| 花里     | 52    | 92    | 49    | 43    | 2     | 2.2  | 36      | 39.1 | 54    | 58.7 |
| 北花岡    | 156   | 217   | 109   | 108   | 11    | 5.1  | 90      | 41.5 | 116   | 53.5 |
| 有武     | 78    | 100   | 53    | 47    | 8     | 8.0  | 55      | 55.0 | 37    | 37.0 |
| 小薄     | 40    | 65    | 33    | 32    | 1     | 1.5  | 20      | 30.8 | 44    | 67.7 |
| 高牧     | 38    | 52    | 23    | 29    | 2     | 3.8  | 15      | 28.8 | 35    | 67.3 |
| 海道     | 316   | 549   | 300   | 249   | 73    | 13.3 | 322     | 58.7 | 154   | 28.1 |

## 2 人口

| 町内会         | 世帯数 | 人口    |     |     |       |      |         |       |       |       |
|-------------|-----|-------|-----|-----|-------|------|---------|-------|-------|-------|
|             |     | 総数    | 男   | 女   | 15歳未満 |      | 15歳～64歳 |       | 65歳以上 |       |
|             |     |       |     |     | 人数    | 割合   | 人数      | 割合    | 人数    | 割合    |
| 古里          | 201 | 352   | 178 | 174 | 38    | 10.8 | 191     | 54.3  | 123   | 34.9  |
| 白水          | 494 | 662   | 408 | 254 | 41    | 6.2  | 466     | 70.4  | 155   | 23.4  |
| 一里山         | 30  | 53    | 23  | 30  | 7     | 13.2 | 18      | 34.0  | 28    | 52.8  |
| 小野原         | 118 | 194   | 84  | 110 | 9     | 4.6  | 100     | 51.5  | 85    | 43.8  |
| 天神          | 124 | 202   | 94  | 108 | 2     | 1.0  | 76      | 37.6  | 124   | 61.4  |
| 船間          | 81  | 135   | 65  | 70  | 11    | 8.1  | 48      | 35.6  | 76    | 56.3  |
| 古江          | 325 | 559   | 258 | 301 | 45    | 8.1  | 244     | 43.7  | 270   | 48.3  |
| 古江下         | 149 | 278   | 131 | 147 | 26    | 9.4  | 117     | 42.1  | 135   | 48.6  |
| 古江新町        | 108 | 198   | 94  | 104 | 18    | 9.1  | 78      | 39.4  | 102   | 51.5  |
| 古江本町        | 41  | 80    | 37  | 43  | 8     | 10.0 | 39      | 48.8  | 33    | 41.3  |
| 古江西         | 86  | 141   | 66  | 75  | 12    | 8.5  | 65      | 46.1  | 64    | 45.4  |
| 古江港         | 90  | 140   | 61  | 79  | 7     | 5.0  | 62      | 44.3  | 71    | 50.7  |
| 高隈          | 330 | 549   | 253 | 296 | 26    | 4.7  | 215     | 39.2  | 308   | 56.1  |
| 瀬戸野         | 16  | 23    | 10  | 13  | 1     | 4.3  | 12      | 52.2  | 10    | 43.5  |
| 柏木          | 26  | 38    | 15  | 23  | 0     | 0.0  | 7       | 18.4  | 31    | 81.6  |
| 重田          | 71  | 110   | 54  | 56  | 0     | 0.0  | 41      | 37.3  | 69    | 62.7  |
| 高隈中央        | 132 | 243   | 111 | 132 | 21    | 8.6  | 108     | 44.4  | 114   | 46.9  |
| 上別府         | 45  | 75    | 34  | 41  | 4     | 5.3  | 24      | 32.0  | 47    | 62.7  |
| 柚木原         | 22  | 33    | 16  | 17  | 0     | 0.0  | 11      | 33.3  | 22    | 66.7  |
| 谷田          | 18  | 27    | 13  | 14  | 0     | 0.0  | 12      | 44.4  | 15    | 55.6  |
| 大黒          | 454 | 813   | 410 | 403 | 67    | 8.2  | 354     | 43.5  | 392   | 48.2  |
| 航空隊         | 373 | 373   | 324 | 49  | -     | -    | 373     | 100.0 | -     | -     |
|             |     |       |     |     |       |      |         |       |       |       |
| <b>【輝北】</b> |     |       |     |     |       |      |         |       |       |       |
| 百引          | 595 | 1,073 | 507 | 566 | 94    | 8.8  | 476     | 44.4  | 503   | 46.9  |
| 一番郷         | 92  | 163   | 79  | 84  | 12    | 7.4  | 94      | 57.7  | 57    | 35.0  |
| 二番郷         | 45  | 90    | 49  | 41  | 9     | 10.0 | 49      | 54.4  | 32    | 35.6  |
| 西原          | 58  | 106   | 50  | 56  | 18    | 17.0 | 54      | 50.9  | 34    | 32.1  |
| 愛宕          | 30  | 43    | 18  | 25  | 0     | 0.0  | 9       | 20.9  | 34    | 79.1  |
| 本町          | 145 | 299   | 143 | 156 | 34    | 11.4 | 148     | 49.5  | 117   | 39.1  |
| 和泉ヶ野        | 29  | 54    | 25  | 29  | 1     | 1.9  | 22      | 40.7  | 31    | 57.4  |
| 諏訪          | 25  | 41    | 16  | 25  | 3     | 7.3  | 8       | 19.5  | 30    | 73.2  |
| 檜久保         | 18  | 29    | 17  | 12  | 0     | 0.0  | 10      | 34.5  | 19    | 65.5  |
| 白別府         | 13  | 16    | 6   | 10  | 0     | 0.0  | 6       | 37.5  | 10    | 62.5  |
| 歌丸          | 22  | 41    | 18  | 23  | 10    | 24.4 | 13      | 31.7  | 18    | 43.9  |
| 名主段         | 9   | 20    | 8   | 12  | 0     | 0.0  | 9       | 45.0  | 11    | 55.0  |
| 宇都          | 2   | 2     | 0   | 2   | 0     | 0.0  | 0       | 0.0   | 2     | 100.0 |
| 風呂段         | 3   | 5     | 3   | 2   | 0     | 0.0  | 3       | 60.0  | 2     | 40.0  |
| 堂平          | 29  | 47    | 22  | 25  | 1     | 2.1  | 19      | 40.4  | 27    | 57.4  |
| 坂宮          | 23  | 30    | 13  | 17  | 0     | 0.0  | 3       | 10.0  | 27    | 90.0  |
| 上平房         | 35  | 60    | 26  | 34  | 6     | 10.0 | 20      | 33.3  | 34    | 56.7  |
| 岳野          | 17  | 27    | 14  | 13  | 0     | 0.0  | 9       | 33.3  | 18    | 66.7  |

## 2 人口

| 町内会         | 世帯数 | 人口    |     |     |       |      |         |      |       |      |
|-------------|-----|-------|-----|-----|-------|------|---------|------|-------|------|
|             |     | 総数    | 男   | 女   | 15歳未満 |      | 15歳～64歳 |      | 65歳以上 |      |
|             |     |       |     |     | 人数    | 割合   | 人数      | 割合   | 人数    | 割合   |
| 平南          | 256 | 447   | 220 | 227 | 26    | 5.8  | 169     | 37.8 | 252   | 56.4 |
| 中平房         | 28  | 44    | 23  | 21  | 0     | 0.0  | 10      | 22.7 | 34    | 77.3 |
| 下平房         | 27  | 57    | 31  | 26  | 2     | 3.5  | 27      | 47.4 | 28    | 49.1 |
| 竹下          | 91  | 164   | 84  | 80  | 14    | 8.5  | 71      | 43.3 | 79    | 48.2 |
| 三原          | 83  | 139   | 66  | 73  | 8     | 5.8  | 51      | 36.7 | 80    | 57.6 |
| 影吉          | 27  | 43    | 16  | 27  | 2     | 4.7  | 10      | 23.3 | 31    | 72.1 |
| 市成          | 392 | 689   | 321 | 368 | 72    | 10.4 | 294     | 42.7 | 323   | 46.9 |
| 上方          | 34  | 53    | 24  | 29  | 1     | 1.9  | 20      | 37.7 | 32    | 60.4 |
| 下方          | 128 | 242   | 111 | 131 | 30    | 12.4 | 119     | 49.2 | 93    | 38.4 |
| 辰喰          | 25  | 53    | 28  | 25  | 7     | 13.2 | 23      | 43.4 | 23    | 43.4 |
| 上場団地        | 11  | 16    | 8   | 8   | 1     | 6.3  | 13      | 81.3 | 2     | 12.5 |
| 久木野々        | 12  | 14    | 9   | 5   | 0     | 0.0  | 6       | 42.9 | 8     | 57.1 |
| 上沢津         | 28  | 53    | 22  | 31  | 6     | 11.3 | 20      | 37.7 | 27    | 50.9 |
| 下沢津         | 16  | 29    | 12  | 17  | 4     | 13.8 | 6       | 20.7 | 19    | 65.5 |
| 宮園          | 44  | 70    | 30  | 40  | 7     | 10.0 | 36      | 51.4 | 27    | 38.6 |
| 仏山          | 26  | 34    | 14  | 20  | 0     | 0.0  | 7       | 20.6 | 27    | 79.4 |
| 朝倉          | 22  | 48    | 23  | 25  | 9     | 18.8 | 16      | 33.3 | 23    | 47.9 |
| 八重山         | 46  | 77    | 40  | 37  | 7     | 9.1  | 28      | 36.4 | 42    | 54.5 |
| 高尾          | 226 | 429   | 207 | 222 | 40    | 9.3  | 180     | 42.0 | 209   | 48.7 |
| 徳留          | 17  | 30    | 13  | 17  | 2     | 6.7  | 9       | 30.0 | 19    | 63.3 |
| 仮屋          | 62  | 128   | 61  | 67  | 19    | 14.8 | 56      | 43.8 | 53    | 41.4 |
| 福岡          | 6   | 7     | 4   | 3   | 0     | 0.0  | 3       | 42.9 | 4     | 57.1 |
| 浮牟田         | 7   | 12    | 6   | 6   | 0     | 0.0  | 2       | 16.7 | 10    | 83.3 |
| 柏木          | 69  | 152   | 77  | 75  | 18    | 11.8 | 73      | 48.0 | 61    | 40.1 |
| 日新          | 23  | 35    | 17  | 18  | 0     | 0.0  | 13      | 37.1 | 22    | 62.9 |
| 谷田          | 42  | 65    | 29  | 36  | 1     | 1.5  | 24      | 36.9 | 40    | 61.5 |
| みどりの園       | 18  | 18    | 5   | 13  | 0     | 0.0  | 6       | 33.3 | 12    | 66.7 |
| <b>【串良】</b> |     |       |     |     |       |      |         |      |       |      |
| 細山田北        | 192 | 316   | 144 | 172 | 25    | 7.9  | 151     | 47.8 | 140   | 44.3 |
| 立小野         | 38  | 63    | 27  | 36  | 6     | 9.5  | 20      | 31.7 | 37    | 58.7 |
| 高松          | 11  | 16    | 8   | 8   | 0     | 0.0  | 4       | 25.0 | 12    | 75.0 |
| 堂園          | 18  | 34    | 15  | 19  | 4     | 11.8 | 13      | 38.2 | 17    | 50.0 |
| 馬掛          | 50  | 100   | 51  | 49  | 9     | 9.0  | 46      | 46.0 | 45    | 45.0 |
| 生栗須         | 44  | 54    | 22  | 32  | 3     | 5.6  | 39      | 72.2 | 12    | 22.2 |
| 平瀬          | 31  | 49    | 21  | 28  | 3     | 6.1  | 29      | 59.2 | 17    | 34.7 |
| 細山田西        | 546 | 1,119 | 545 | 574 | 147   | 13.1 | 573     | 51.2 | 399   | 35.7 |
| 外堀          | 46  | 56    | 19  | 37  | 2     | 3.6  | 17      | 30.4 | 37    | 66.1 |
| 更和          | 41  | 92    | 45  | 47  | 8     | 8.7  | 52      | 56.5 | 32    | 34.8 |
| 新中堀         | 19  | 42    | 27  | 15  | 5     | 11.9 | 21      | 50.0 | 16    | 38.1 |
| 戸場          | 22  | 40    | 20  | 20  | 3     | 7.5  | 18      | 45.0 | 19    | 47.5 |
| 共和          | 40  | 80    | 43  | 37  | 2     | 2.5  | 46      | 57.5 | 32    | 40.0 |
| 花鎌          | 141 | 312   | 146 | 166 | 56    | 17.9 | 160     | 51.3 | 96    | 30.8 |
| 土持          | 35  | 67    | 32  | 35  | 6     | 9.0  | 30      | 44.8 | 31    | 46.3 |
| 西共心         | 91  | 187   | 88  | 99  | 28    | 15.0 | 87      | 46.5 | 72    | 38.5 |



## 2 人口

| 町内会    | 世帯数 | 人口  |     |     |       |      |         |      |       |      |  |
|--------|-----|-----|-----|-----|-------|------|---------|------|-------|------|--|
|        |     | 総数  | 男   | 女   | 15歳未満 |      | 15歳～64歳 |      | 65歳以上 |      |  |
|        |     |     |     |     | 人数    | 割合   | 人数      | 割合   | 人数    | 割合   |  |
| (細山田西) |     |     |     |     |       |      |         |      |       |      |  |
| 東茅場    | 50  | 104 | 54  | 50  | 12    | 11.5 | 56      | 53.8 | 36    | 34.6 |  |
| 伊集院    | 46  | 112 | 60  | 52  | 22    | 19.6 | 69      | 61.6 | 21    | 18.8 |  |
| 更栄     | 15  | 27  | 11  | 16  | 3     | 11.1 | 17      | 63.0 | 7     | 25.9 |  |
| 共心     | 63  | 125 | 60  | 65  | 10    | 8.0  | 74      | 59.2 | 41    | 32.8 |  |
| 東共心    | 117 | 259 | 132 | 127 | 58    | 22.4 | 142     | 54.8 | 59    | 22.8 |  |
| 細山田中央  | 219 | 475 | 242 | 233 | 95    | 20.0 | 237     | 49.9 | 143   | 30.1 |  |
| 西新町    | 62  | 120 | 71  | 49  | 13    | 10.8 | 65      | 54.2 | 42    | 35.0 |  |
| 東新町    | 87  | 197 | 93  | 104 | 45    | 22.8 | 93      | 47.2 | 59    | 29.9 |  |
| 入部堀    | 70  | 158 | 78  | 80  | 37    | 23.4 | 79      | 50.0 | 42    | 26.6 |  |
| 新堀     | 139 | 280 | 138 | 142 | 28    | 10.0 | 138     | 49.3 | 114   | 40.7 |  |
| 西新堀    | 20  | 37  | 21  | 16  | 4     | 10.8 | 22      | 59.5 | 11    | 29.7 |  |
| 新栄     | 41  | 89  | 41  | 48  | 11    | 12.4 | 44      | 49.4 | 34    | 38.2 |  |
| 竹下堀    | 23  | 58  | 30  | 28  | 7     | 12.1 | 29      | 50.0 | 22    | 37.9 |  |
| 下之段    | 46  | 83  | 41  | 42  | 6     | 7.2  | 39      | 47.0 | 38    | 45.8 |  |
| 東新堀    | 9   | 13  | 5   | 8   | 0     | 0.0  | 4       | 30.8 | 9     | 69.2 |  |
| 下中     | 47  | 79  | 45  | 34  | 2     | 2.5  | 34      | 43.0 | 43    | 54.4 |  |
| 中野     | 62  | 104 | 47  | 57  | 1     | 1.0  | 50      | 48.1 | 53    | 51.0 |  |
| 山下     | 71  | 128 | 61  | 67  | 5     | 3.9  | 70      | 54.7 | 53    | 41.4 |  |
| 矢柄     | 29  | 64  | 31  | 33  | 10    | 15.6 | 36      | 56.3 | 18    | 28.1 |  |
| 上矢柄    | 46  | 90  | 42  | 48  | 13    | 14.4 | 42      | 46.7 | 35    | 38.9 |  |
| 上辰喰    | 53  | 90  | 46  | 44  | 7     | 7.8  | 36      | 40.0 | 47    | 52.2 |  |
| 辰喰     | 119 | 195 | 93  | 102 | 11    | 5.6  | 96      | 49.2 | 88    | 45.1 |  |
| 栄      | 22  | 41  | 21  | 20  | 3     | 7.3  | 19      | 46.3 | 19    | 46.3 |  |
| 上栄     | 10  | 17  | 6   | 11  | 0     | 0.0  | 8       | 47.1 | 9     | 52.9 |  |
| 昭栄     | 205 | 470 | 218 | 252 | 75    | 16.0 | 232     | 49.4 | 163   | 34.7 |  |
| 昭栄     | 149 | 345 | 155 | 190 | 54    | 15.7 | 165     | 47.8 | 126   | 36.5 |  |
| 東住吉    | 56  | 125 | 63  | 62  | 21    | 16.8 | 67      | 53.6 | 37    | 29.6 |  |
| 共栄西    | 49  | 84  | 38  | 46  | 11    | 13.1 | 46      | 54.8 | 27    | 32.1 |  |
| 共栄中    | 12  | 26  | 11  | 15  | 3     | 11.5 | 13      | 50.0 | 10    | 38.5 |  |
| 共栄東上   | 13  | 22  | 12  | 10  | 0     | 0.0  | 12      | 54.5 | 10    | 45.5 |  |
| 共栄東    | 35  | 80  | 43  | 37  | 14    | 17.5 | 38      | 47.5 | 28    | 35.0 |  |
| 鳥之巣    | 38  | 72  | 32  | 40  | 10    | 13.9 | 44      | 61.1 | 18    | 25.0 |  |
| 平和     | 63  | 99  | 47  | 52  | 5     | 5.1  | 52      | 52.5 | 42    | 42.4 |  |
| 星ヶ丘    | 42  | 79  | 45  | 34  | 5     | 6.3  | 35      | 44.3 | 39    | 49.4 |  |
| 下甫木    | 88  | 149 | 75  | 74  | 14    | 9.4  | 93      | 62.4 | 42    | 28.2 |  |
| 大迫     | 203 | 365 | 167 | 198 | 45    | 12.3 | 173     | 47.4 | 147   | 40.3 |  |
| 中甫木    | 45  | 80  | 39  | 41  | 0     | 0.0  | 44      | 55.0 | 36    | 45.0 |  |
| 富ヶ尾中央  | 107 | 200 | 91  | 109 | 17    | 8.5  | 93      | 46.5 | 90    | 45.0 |  |
| 富ヶ尾下   | 59  | 97  | 38  | 59  | 4     | 4.1  | 39      | 40.2 | 54    | 55.7 |  |
| 富ヶ尾上   | 48  | 103 | 53  | 50  | 13    | 12.6 | 54      | 52.4 | 36    | 35.0 |  |
| 桜ヶ丘    | 62  | 106 | 48  | 58  | 15    | 14.2 | 46      | 43.4 | 45    | 42.5 |  |
| 吹上田    | 16  | 30  | 16  | 14  | 1     | 3.3  | 11      | 36.7 | 18    | 60.0 |  |

## 2 人口

| 町内会   | 世帯数 | 人口    |     |     |       |      |         |      |       |      |
|-------|-----|-------|-----|-----|-------|------|---------|------|-------|------|
|       |     | 総数    | 男   | 女   | 15歳未満 |      | 15歳～64歳 |      | 65歳以上 |      |
|       |     |       |     |     | 人数    | 割合   | 人数      | 割合   | 人数    | 割合   |
| 中郷    | 134 | 253   | 122 | 131 | 27    | 10.7 | 122     | 48.2 | 104   | 41.1 |
| 中郷    | 71  | 133   | 64  | 69  | 13    | 9.8  | 65      | 48.9 | 55    | 41.4 |
| 中郷一   | 7   | 9     | 3   | 6   | 0     | 0.0  | 5       | 55.6 | 4     | 44.4 |
| 中郷上   | 35  | 79    | 40  | 39  | 12    | 15.2 | 37      | 46.8 | 30    | 38.0 |
| 朝日    | 3   | 6     | 2   | 4   | 0     | 0.0  | 3       | 50.0 | 3     | 50.0 |
| 大牧    | 7   | 11    | 6   | 5   | 0     | 0.0  | 7       | 63.6 | 4     | 36.4 |
| 岡富    | 11  | 15    | 7   | 8   | 2     | 13.3 | 5       | 33.3 | 8     | 53.3 |
| 上大塚原上 | 33  | 63    | 34  | 29  | 8     | 12.7 | 27      | 42.9 | 28    | 44.4 |
| 上大塚原下 | 28  | 58    | 28  | 30  | 3     | 5.2  | 29      | 50.0 | 26    | 44.8 |
| 下大塚原  | 29  | 52    | 24  | 28  | 0     | 0.0  | 27      | 51.9 | 25    | 48.1 |
| 新大塚原  | 43  | 79    | 35  | 44  | 8     | 10.1 | 32      | 40.5 | 39    | 49.4 |
| 串良東部  | 182 | 327   | 157 | 170 | 29    | 8.9  | 171     | 52.3 | 127   | 38.8 |
| 宮之下   | 95  | 156   | 78  | 78  | 7     | 4.5  | 81      | 51.9 | 68    | 43.6 |
| 鶴亀    | 60  | 126   | 56  | 70  | 19    | 15.1 | 67      | 53.2 | 40    | 31.7 |
| 和田    | 27  | 45    | 23  | 22  | 3     | 6.7  | 23      | 51.1 | 19    | 42.2 |
| 串良中央  | 442 | 950   | 460 | 490 | 181   | 19.1 | 493     | 51.9 | 276   | 29.1 |
| 愛ヶ迫   | 20  | 28    | 12  | 16  | 2     | 7.1  | 11      | 39.3 | 15    | 53.6 |
| 江口迫   | 28  | 42    | 22  | 20  | 5     | 11.9 | 17      | 40.5 | 20    | 47.6 |
| 緑ヶ丘   | 235 | 524   | 261 | 263 | 107   | 20.4 | 278     | 53.1 | 139   | 26.5 |
| 上之馬場  | 133 | 306   | 142 | 164 | 67    | 21.9 | 160     | 52.3 | 79    | 25.8 |
| 上之馬場下 | 26  | 50    | 23  | 27  | 0     | 0.0  | 27      | 54.0 | 23    | 46.0 |
| 永和    | 157 | 293   | 132 | 161 | 25    | 8.5  | 155     | 52.9 | 113   | 38.6 |
| 諏訪下   | 9   | 15    | 8   | 7   | 0     | 0.0  | 2       | 13.3 | 13    | 86.7 |
| 堅田    | 17  | 28    | 10  | 18  | 2     | 7.1  | 9       | 32.1 | 17    | 60.7 |
| 岡崎東西  | 107 | 206   | 92  | 114 | 22    | 10.7 | 100     | 48.5 | 84    | 40.8 |
| 岡崎西   | 69  | 135   | 60  | 75  | 14    | 10.4 | 68      | 50.4 | 53    | 39.3 |
| 岡崎東   | 38  | 71    | 32  | 39  | 8     | 11.3 | 32      | 45.1 | 31    | 43.7 |
| 岡崎上   | 147 | 281   | 135 | 146 | 31    | 11.0 | 128     | 45.6 | 122   | 43.4 |
| 白寒水   | 88  | 156   | 71  | 85  | 13    | 8.3  | 68      | 43.6 | 75    | 48.1 |
| 大坪    | 20  | 33    | 16  | 17  | 0     | 0.0  | 20      | 60.6 | 13    | 39.4 |
| 下小原   | 254 | 471   | 220 | 251 | 31    | 6.6  | 215     | 45.6 | 225   | 47.8 |
| 下小原南  | 82  | 154   | 71  | 83  | 13    | 8.4  | 61      | 39.6 | 80    | 51.9 |
| 下小原北  | 172 | 317   | 149 | 168 | 18    | 5.7  | 154     | 48.6 | 145   | 45.7 |
| 中宿    | 30  | 53    | 26  | 27  | 1     | 1.9  | 18      | 34.0 | 34    | 64.2 |
| 中山上   | 37  | 59    | 29  | 30  | 2     | 3.4  | 19      | 32.2 | 38    | 64.4 |
| 中山下   | 24  | 43    | 18  | 25  | 5     | 11.6 | 14      | 32.6 | 24    | 55.8 |
| 十三塚   | 480 | 1,184 | 576 | 608 | 248   | 20.9 | 698     | 59.0 | 238   | 20.1 |
| 中山原   | 86  | 201   | 97  | 104 | 31    | 15.4 | 123     | 61.2 | 47    | 23.4 |
| 松崎    | 11  | 21    | 13  | 8   | 1     | 4.8  | 14      | 66.7 | 6     | 28.6 |
| 城ヶ崎   | 94  | 201   | 96  | 105 | 38    | 18.9 | 96      | 47.8 | 67    | 33.3 |
| 柳谷    | 110 | 192   | 93  | 99  | 15    | 7.8  | 81      | 42.2 | 96    | 50.0 |
| 柳谷    | 102 | 183   | 89  | 94  | 15    | 8.2  | 77      | 42.1 | 91    | 49.7 |
| 歳七    | 8   | 9     | 4   | 5   | 0     | 0.0  | 4       | 44.4 | 5     | 55.6 |

## 2 人口

| 町内会          | 世帯数 | 人口    |     |     |       |      |         |      |       |      |
|--------------|-----|-------|-----|-----|-------|------|---------|------|-------|------|
|              |     | 総数    | 男   | 女   | 15歳未満 |      | 15歳～64歳 |      | 65歳以上 |      |
|              |     |       |     |     | 人数    | 割合   | 人数      | 割合   | 人数    | 割合   |
| 下方限          | 209 | 389   | 169 | 220 | 46    | 11.8 | 159     | 40.9 | 184   | 47.3 |
| 表            | 103 | 177   | 78  | 99  | 15    | 8.5  | 65      | 36.7 | 97    | 54.8 |
| 佐牟田          | 59  | 123   | 51  | 72  | 22    | 17.9 | 51      | 41.5 | 50    | 40.7 |
| 瀬戸           | 47  | 89    | 40  | 49  | 9     | 10.1 | 43      | 48.3 | 37    | 41.6 |
| 塩塚           | 37  | 73    | 32  | 41  | 5     | 6.8  | 43      | 58.9 | 25    | 34.2 |
| 永峯           | 199 | 479   | 231 | 248 | 95    | 19.8 | 313     | 65.3 | 71    | 14.8 |
| 県営十三塚団地・大久保段 | 76  | 148   | 53  | 95  | 30    | 20.3 | 86      | 58.1 | 32    | 21.6 |
| 県営十三塚団地      | 64  | 125   | 40  | 85  | 21    | 16.8 | 73      | 58.4 | 31    | 24.8 |
| 大久保段         | 12  | 23    | 13  | 10  | 9     | 39.1 | 13      | 56.5 | 1     | 4.3  |
| <b>【吾平】</b>  |     |       |     |     |       |      |         |      |       |      |
| 神野           | 88  | 150   | 73  | 77  | 7     | 4.7  | 54      | 36.0 | 89    | 59.3 |
| 鶴峰東          | 318 | 569   | 288 | 281 | 26    | 4.6  | 253     | 44.5 | 290   | 51.0 |
| 鶴峰中地区        | 227 | 368   | 151 | 217 | 27    | 7.3  | 150     | 40.8 | 191   | 51.9 |
| 鶴峰西          | 181 | 333   | 157 | 176 | 9     | 2.7  | 144     | 43.2 | 180   | 54.1 |
| 中央東          | 374 | 717   | 334 | 383 | 63    | 8.8  | 334     | 46.6 | 320   | 44.6 |
| 中央町          | 573 | 1,319 | 634 | 685 | 232   | 17.6 | 737     | 55.9 | 350   | 26.5 |
| 中央麓地区        | 350 | 737   | 333 | 404 | 121   | 16.4 | 348     | 47.2 | 268   | 36.4 |
| 中央西地区        | 195 | 376   | 174 | 202 | 33    | 8.8  | 167     | 44.4 | 176   | 46.8 |
| 下名東          | 217 | 413   | 188 | 225 | 49    | 11.9 | 188     | 45.5 | 176   | 42.6 |
| 下名西          | 396 | 948   | 472 | 476 | 212   | 22.4 | 493     | 52.0 | 243   | 25.6 |

注) 令和5年9月30日現在

資料: 住民基本台帳月報

注) 外国人住民含む。(平成24年7月9日制度改正)

注) 四捨五入の関係上、割合の合計が100%にならない場合がある。

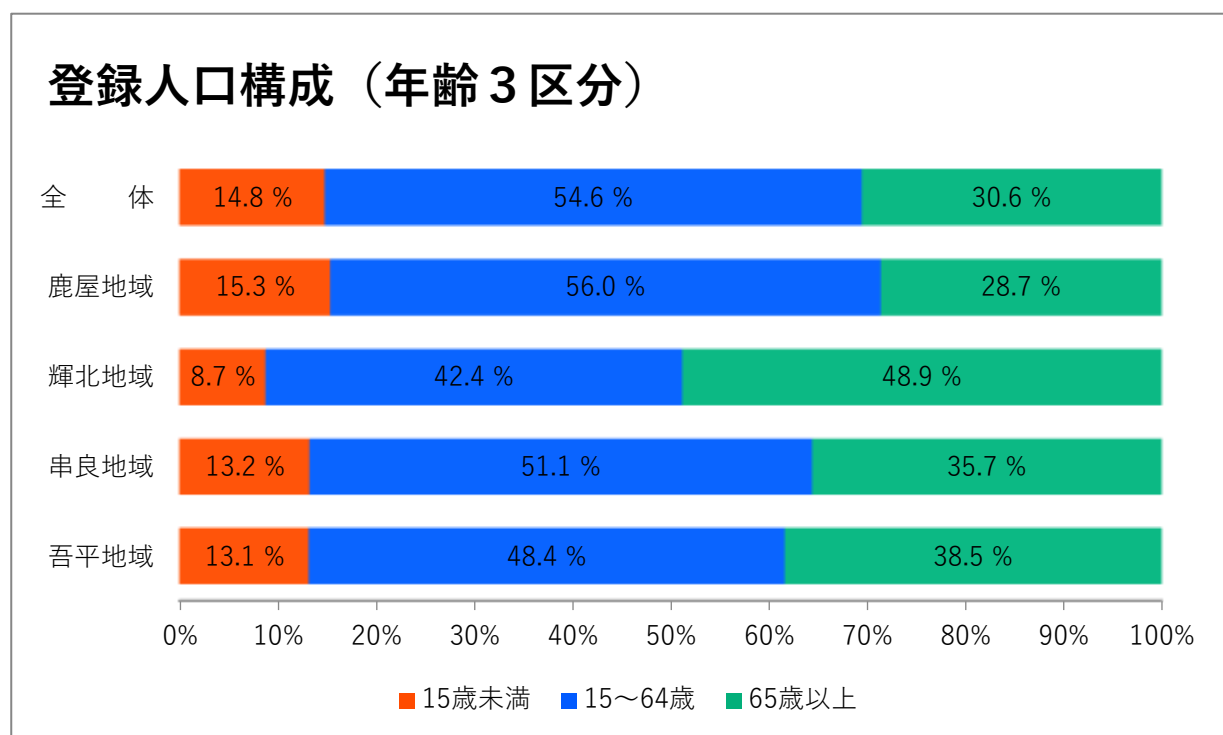



## 6 平均初婚年齢及び50歳時の未婚割合

| 年     | 平均初婚年齢（歳） |      | 50歳時の未婚割合（％） |      |
|-------|-----------|------|--------------|------|
|       | 男         | 女    | 男            | 女    |
| 平成12年 | 28.4      | 26.8 | 12.3         | 5.7  |
| 平成17年 | 28.4      | 26.6 | 15.4         | 6.6  |
| 平成22年 | 29.6      | 27.9 | 18.0         | 7.9  |
| 平成27年 | 30.0      | 28.2 | 21.2         | 12.2 |
| 令和2年  | 29.1      | 28.4 | 21.3         | 15.9 |

資料：県人口動態統計

資料：国勢調査から推計

注) 50歳時の未婚割合の計算方法：45～49歳の未婚率と50～54歳の未婚率の平均値

## 7 婚姻件数及び出生数

| 年     | 婚姻件数（件） | 出生数（人） |
|-------|---------|--------|
| 平成30年 | 494     | 963    |
| 令和元年  | 521     | 910    |
| 令和2年  | 447     | 908    |
| 令和3年  | 450     | 869    |
| 令和4年  | 402     | 790    |

資料：厚生労働省 人口動態調査

## 8 合計特殊出生率

| 年        | 合計特殊出生率 |
|----------|---------|
| 平成5～9年   | 1.88    |
| 平成10～14年 | 1.74    |
| 平成15～19年 | 1.80    |
| 平成20～24年 | 1.93    |
| 平成25～29年 | 2.01    |

資料：厚生労働省 人口動態統計特殊報告

### 3 国勢調査

### 3 国勢調査

#### 1 年次別人口の推移（網掛けは国勢調査年、太字以外は県推計人口）

（単位：人）

| 年   | 世帯数    | 人口      |        |        | 世帯平均人数 | 年   | 世帯数    | 人口      |        |        | 世帯平均人数 |
|-----|--------|---------|--------|--------|--------|-----|--------|---------|--------|--------|--------|
|     |        | 総数      | 男      | 女      |        |     |        | 総数      | 男      | 女      |        |
| S10 | 17,201 | 74,459  | 37,136 | 37,323 | 4.33   | H1  | 37,749 | 103,807 | 49,438 | 54,369 | 2.75   |
| S25 | 23,335 | 108,250 | 52,753 | 55,497 | 4.64   | H2  | 38,006 | 103,761 | 49,361 | 54,400 | 2.73   |
| S30 | 25,095 | 115,448 | 57,566 | 57,882 | 4.60   | H3  | 38,458 | 103,896 | 49,547 | 54,349 | 2.70   |
| S31 | 25,022 | 114,430 | 56,923 | 57,507 | 4.57   | H4  | 38,997 | 104,243 | 49,634 | 54,609 | 2.67   |
| S32 | 25,049 | 113,755 | 56,543 | 57,212 | 4.54   | H5  | 39,463 | 104,346 | 49,773 | 54,573 | 2.64   |
| S33 | 25,090 | 113,566 | 56,315 | 57,251 | 4.53   | H6  | 39,998 | 104,676 | 49,962 | 54,714 | 2.62   |
| S34 | 25,213 | 113,399 | 56,255 | 57,144 | 4.50   | H7  | 40,547 | 105,059 | 50,123 | 54,936 | 2.59   |
| S35 | 26,030 | 109,662 | 53,142 | 56,520 | 4.21   | H8  | 40,797 | 105,230 | 50,212 | 55,018 | 2.58   |
| S36 | 26,210 | 108,480 | 52,278 | 56,202 | 4.14   | H9  | 41,369 | 105,620 | 50,320 | 55,300 | 2.55   |
| S37 | 26,242 | 107,629 | 51,913 | 55,716 | 4.10   | H10 | 41,876 | 105,887 | 50,334 | 55,553 | 2.53   |
| S38 | 26,193 | 106,540 | 51,161 | 55,379 | 4.07   | H11 | 42,582 | 106,348 | 50,672 | 55,676 | 2.50   |
| S39 | 26,212 | 105,777 | 50,557 | 55,220 | 4.04   | H12 | 42,992 | 106,462 | 50,731 | 55,731 | 2.48   |
| S40 | 27,751 | 103,358 | 49,371 | 53,987 | 3.72   | H13 | 43,290 | 106,477 | 50,638 | 55,839 | 2.46   |
| S41 | 28,084 | 102,354 | 48,760 | 53,594 | 3.64   | H14 | 43,346 | 106,441 | 50,529 | 55,912 | 2.46   |
| S42 | 28,511 | 101,867 | 48,490 | 53,377 | 3.57   | H15 | 43,448 | 106,479 | 50,456 | 56,023 | 2.45   |
| S43 | 28,646 | 100,387 | 47,511 | 52,876 | 3.50   | H16 | 43,701 | 106,339 | 50,424 | 55,915 | 2.43   |
| S44 | 28,836 | 98,727  | 46,594 | 52,133 | 3.42   | H17 | 43,815 | 106,208 | 50,367 | 55,841 | 2.42   |
| S45 | 29,221 | 95,915  | 45,132 | 50,783 | 3.28   | H18 | 43,950 | 105,971 | 50,283 | 55,688 | 2.41   |
| S46 | 29,341 | 94,973  | 44,561 | 50,412 | 3.24   | H19 | 44,018 | 105,632 | 50,124 | 55,508 | 2.40   |
| S47 | 29,599 | 94,525  | 44,276 | 50,249 | 3.19   | H20 | 44,052 | 105,144 | 49,809 | 55,335 | 2.39   |
| S48 | 30,079 | 94,687  | 44,402 | 50,285 | 3.15   | H21 | 44,124 | 104,797 | 49,688 | 55,109 | 2.38   |
| S49 | 30,401 | 94,497  | 44,415 | 50,082 | 3.11   | H22 | 44,404 | 105,070 | 49,808 | 55,262 | 2.37   |
| S50 | 30,820 | 94,790  | 44,689 | 50,101 | 3.08   | H23 | 44,538 | 104,870 | 49,750 | 55,120 | 2.35   |
| S51 | 31,383 | 95,687  | 45,381 | 50,306 | 3.05   | H24 | 44,629 | 104,538 | 49,697 | 54,841 | 2.34   |
| S52 | 32,011 | 96,748  | 45,963 | 50,785 | 3.02   | H25 | 44,769 | 104,201 | 49,634 | 54,567 | 2.33   |
| S53 | 32,799 | 97,932  | 46,675 | 51,257 | 2.99   | H26 | 44,953 | 103,950 | 49,543 | 54,407 | 2.31   |
| S54 | 33,575 | 99,012  | 47,157 | 51,855 | 2.95   | H27 | 44,911 | 103,608 | 49,555 | 54,053 | 2.31   |
| S55 | 34,367 | 100,005 | 47,655 | 52,350 | 2.91   | H28 | 45,208 | 103,224 | 49,257 | 53,967 | 2.28   |
| S56 | 34,619 | 100,773 | 48,065 | 52,708 | 2.91   | H29 | 45,649 | 103,114 | 49,287 | 53,827 | 2.26   |
| S57 | 35,010 | 101,475 | 48,506 | 52,969 | 2.90   | H30 | 45,884 | 102,514 | 49,041 | 53,473 | 2.23   |
| S58 | 35,450 | 102,052 | 48,823 | 53,229 | 2.88   | R元  | 46,021 | 101,913 | 48,799 | 53,114 | 2.21   |
| S59 | 35,855 | 102,283 | 48,944 | 53,339 | 2.85   | R2  | 46,139 | 101,096 | 48,390 | 52,706 | 2.19   |
| S60 | 36,237 | 102,653 | 49,054 | 53,599 | 2.83   | R3  | 46,283 | 100,493 | 48,167 | 52,326 | 2.17   |
| S61 | 36,650 | 102,884 | 49,124 | 53,760 | 2.81   | R4  | 46,356 | 99,736  | 47,832 | 51,904 | 2.15   |
| S62 | 37,090 | 103,508 | 49,390 | 54,118 | 2.79   | R5  | 46,269 | 98,594  | 47,260 | 51,334 | 2.15   |
| S63 | 37,343 | 103,382 | 49,264 | 54,118 | 2.77   |     |        |         |        |        |        |

注) 各年10月1日現在

資料：国勢調査・県人口移動調査

#### 【人口と世帯数推移】

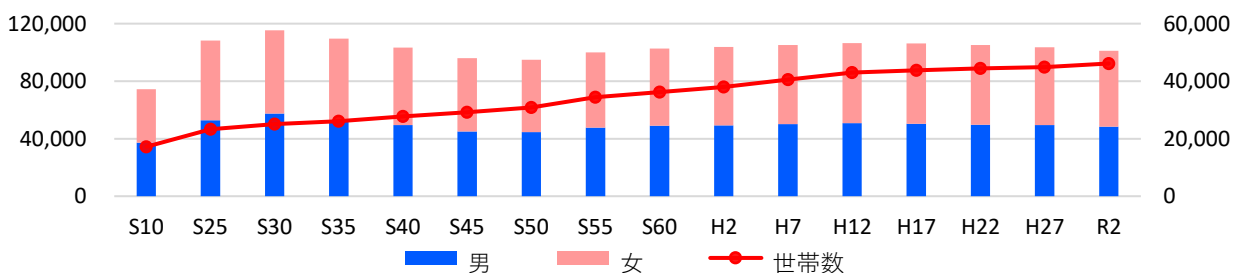

## 2 地域別人口の推移

(単位：人、%)

| 年     | 地域 | 世帯数    | 人口      |        |        | 対前回<br>人口増減数 | 対前回<br>人口比率 |
|-------|----|--------|---------|--------|--------|--------------|-------------|
|       |    |        | 総数      | 男      | 女      |              |             |
| 平成12年 | 計  | 42,992 | 106,462 | 50,731 | 55,731 | 1,403        | 101.3       |
|       | 鹿屋 | 33,040 | 81,084  | 38,672 | 42,412 | 1,681        | 102.1       |
|       | 輝北 | 1,825  | 4,412   | 2,095  | 2,317  | △142         | 96.9        |
|       | 串良 | 5,330  | 13,613  | 6,486  | 7,127  | △141         | 99.0        |
|       | 吾平 | 2,797  | 7,353   | 3,478  | 3,875  | 5            | 100.1       |
| 平成17年 | 計  | 43,815 | 106,208 | 50,367 | 55,841 | △254         | 99.8        |
|       | 鹿屋 | 33,929 | 81,471  | 38,689 | 42,782 | 387          | 100.5       |
|       | 輝北 | 1,729  | 4,108   | 1,937  | 2,171  | △304         | 93.1        |
|       | 串良 | 5,305  | 13,272  | 6,313  | 6,959  | △341         | 97.5        |
|       | 吾平 | 2,852  | 7,357   | 3,428  | 3,929  | 4            | 100.1       |
| 平成22年 | 計  | 44,404 | 105,070 | 49,808 | 55,262 | △1,138       | 98.9        |
|       | 鹿屋 | 34,783 | 81,776  | 38,797 | 42,979 | 305          | 100.4       |
|       | 輝北 | 1,614  | 3,700   | 1,776  | 1,924  | △408         | 90.1        |
|       | 串良 | 5,202  | 12,601  | 5,937  | 6,664  | △671         | 94.9        |
|       | 吾平 | 2,805  | 6,993   | 3,298  | 3,695  | △364         | 95.1        |
| 平成27年 | 計  | 44,911 | 103,608 | 49,555 | 54,053 | △1,462       | 98.6        |
|       | 鹿屋 | 35,644 | 81,864  | 39,296 | 42,568 | 88           | 100.1       |
|       | 輝北 | 1,462  | 3,188   | 1,526  | 1,662  | △512         | 86.2        |
|       | 串良 | 5,063  | 11,886  | 5,621  | 6,265  | △715         | 94.3        |
|       | 吾平 | 2,742  | 6,670   | 3,112  | 3,558  | △323         | 95.4        |
| 令和2年  | 計  | 46,139 | 101,096 | 48,390 | 52,706 | △2,512       | 97.6        |
|       | 鹿屋 | 37,234 | 80,909  | 38,866 | 42,043 | △955         | 98.8        |
|       | 輝北 | 1,373  | 2,798   | 1,324  | 1,474  | △390         | 87.8        |
|       | 串良 | 4,962  | 11,331  | 5,362  | 5,969  | △555         | 95.3        |
|       | 吾平 | 2,570  | 6,058   | 2,838  | 3,220  | △612         | 90.8        |

注) 各年10月1日現在

資料：国勢調査

## 地域別人口構成比の推移

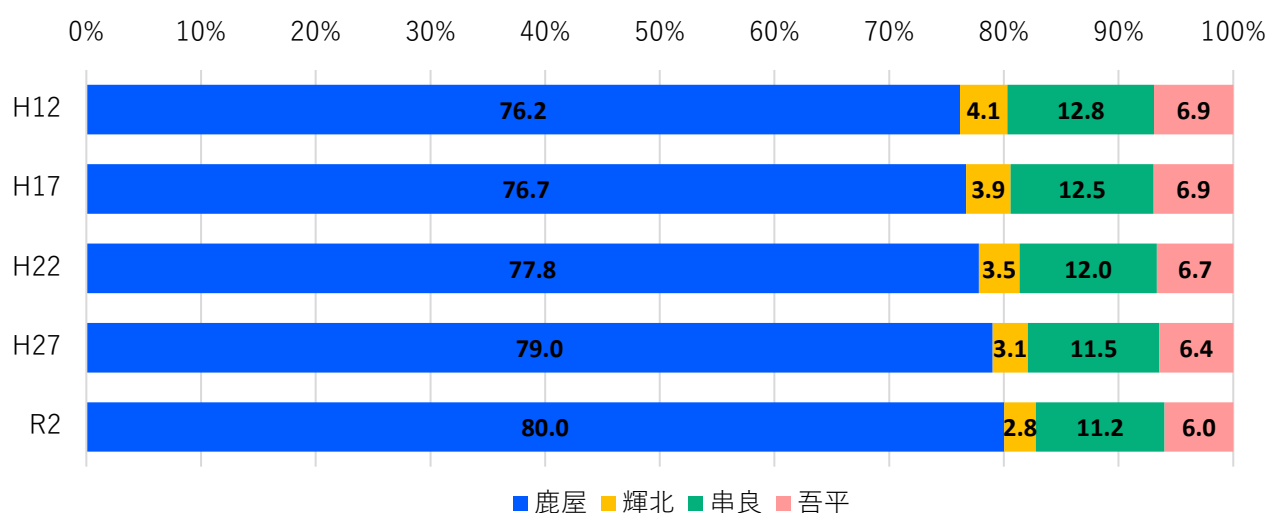

### 3 国勢調査

#### 3 年齢別（5歳階級）地域別・男女別人口

(単位：人)

| 年齢            | 総数             | 男             | 女             |
|---------------|----------------|---------------|---------------|
| <b>総数</b>     | <b>101,096</b> | <b>48,390</b> | <b>52,706</b> |
| 鹿屋            | 80,909         | 38,866        | 42,043        |
| 輝北            | 2,798          | 1,324         | 1,474         |
| 串良            | 11,331         | 5,362         | 5,969         |
| 吾平            | 6,058          | 2,838         | 3,220         |
| <b>0～4歳</b>   | <b>4,669</b>   | <b>2,382</b>  | <b>2,287</b>  |
| 鹿屋            | 3,943          | 2,014         | 1,929         |
| 輝北            | 64             | 32            | 32            |
| 串良            | 474            | 241           | 233           |
| 吾平            | 188            | 95            | 93            |
| <b>5～9歳</b>   | <b>5,269</b>   | <b>2,677</b>  | <b>2,592</b>  |
| 鹿屋            | 4,350          | 2,223         | 2,127         |
| 輝北            | 89             | 46            | 43            |
| 串良            | 542            | 269           | 273           |
| 吾平            | 288            | 139           | 149           |
| <b>10～14歳</b> | <b>5,196</b>   | <b>2,667</b>  | <b>2,529</b>  |
| 鹿屋            | 4,227          | 2,168         | 2,059         |
| 輝北            | 88             | 48            | 40            |
| 串良            | 556            | 275           | 281           |
| 吾平            | 325            | 176           | 149           |
| <b>15～19歳</b> | <b>4,318</b>   | <b>2,264</b>  | <b>2,054</b>  |
| 鹿屋            | 3,572          | 1,882         | 1,690         |
| 輝北            | 63             | 38            | 25            |
| 串良            | 423            | 208           | 215           |
| 吾平            | 260            | 136           | 124           |
| <b>20～24歳</b> | <b>3,527</b>   | <b>1,857</b>  | <b>1,670</b>  |
| 鹿屋            | 3,081          | 1,642         | 1,439         |
| 輝北            | 48             | 21            | 27            |
| 串良            | 276            | 137           | 139           |
| 吾平            | 122            | 57            | 65            |
| <b>25～29歳</b> | <b>4,281</b>   | <b>2,135</b>  | <b>2,146</b>  |
| 鹿屋            | 3,657          | 1,838         | 1,819         |
| 輝北            | 75             | 38            | 37            |
| 串良            | 386            | 175           | 211           |
| 吾平            | 163            | 84            | 79            |
| <b>30～34歳</b> | <b>5,137</b>   | <b>2,480</b>  | <b>2,657</b>  |
| 鹿屋            | 4,350          | 2,101         | 2,249         |
| 輝北            | 82             | 44            | 38            |
| 串良            | 481            | 222           | 259           |
| 吾平            | 224            | 113           | 111           |
| <b>35～39歳</b> | <b>6,048</b>   | <b>2,995</b>  | <b>3,053</b>  |
| 鹿屋            | 5,150          | 2,551         | 2,599         |
| 輝北            | 73             | 37            | 36            |
| 串良            | 552            | 276           | 276           |
| 吾平            | 273            | 131           | 142           |

| 年齢            | 総数           | 男            | 女            |
|---------------|--------------|--------------|--------------|
| <b>40～44歳</b> | <b>6,243</b> | <b>3,062</b> | <b>3,181</b> |
| 鹿屋            | 5,151        | 2,522        | 2,629        |
| 輝北            | 117          | 65           | 52           |
| 串良            | 634          | 308          | 326          |
| 吾平            | 341          | 167          | 174          |
| <b>45～49歳</b> | <b>6,109</b> | <b>2,965</b> | <b>3,144</b> |
| 鹿屋            | 5,030        | 2,448        | 2,582        |
| 輝北            | 124          | 54           | 70           |
| 串良            | 636          | 307          | 329          |
| 吾平            | 319          | 156          | 163          |
| <b>50～54歳</b> | <b>5,608</b> | <b>2,617</b> | <b>2,991</b> |
| 鹿屋            | 4,477        | 2,100        | 2,377        |
| 輝北            | 146          | 73           | 73           |
| 串良            | 626          | 287          | 339          |
| 吾平            | 359          | 157          | 202          |
| <b>55～59歳</b> | <b>6,270</b> | <b>2,994</b> | <b>3,276</b> |
| 鹿屋            | 4,838        | 2,293        | 2,545        |
| 輝北            | 227          | 121          | 106          |
| 串良            | 781          | 366          | 415          |
| 吾平            | 424          | 214          | 210          |
| <b>60～64歳</b> | <b>7,043</b> | <b>3,448</b> | <b>3,595</b> |
| 鹿屋            | 5,405        | 2,610        | 2,795        |
| 輝北            | 249          | 127          | 122          |
| 串良            | 914          | 478          | 436          |
| 吾平            | 475          | 233          | 242          |
| <b>65～69歳</b> | <b>7,411</b> | <b>3,599</b> | <b>3,812</b> |
| 鹿屋            | 5,704        | 2,725        | 2,979        |
| 輝北            | 285          | 158          | 127          |
| 串良            | 935          | 474          | 461          |
| 吾平            | 487          | 242          | 245          |
| <b>70～74歳</b> | <b>6,968</b> | <b>3,417</b> | <b>3,551</b> |
| 鹿屋            | 5,304        | 2,597        | 2,707        |
| 輝北            | 241          | 119          | 122          |
| 串良            | 922          | 453          | 469          |
| 吾平            | 501          | 248          | 253          |
| <b>75～79歳</b> | <b>4,724</b> | <b>2,059</b> | <b>2,665</b> |
| 鹿屋            | 3,564        | 1,548        | 2,016        |
| 輝北            | 204          | 89           | 115          |
| 串良            | 586          | 267          | 319          |
| 吾平            | 370          | 155          | 215          |
| <b>80～84歳</b> | <b>4,741</b> | <b>1,863</b> | <b>2,878</b> |
| 鹿屋            | 3,383        | 1,315        | 2,068        |
| 輝北            | 267          | 98           | 169          |
| 串良            | 694          | 278          | 416          |
| 吾平            | 397          | 172          | 225          |

| 年齢            | 総数           | 男            | 女            |
|---------------|--------------|--------------|--------------|
| <b>85～89歳</b> | <b>3,709</b> | <b>1,424</b> | <b>2,285</b> |
| 鹿屋            | 2,651        | 1,023        | 1,628        |
| 輝北            | 222          | 82           | 140          |
| 串良            | 528          | 209          | 319          |
| 吾平            | 308          | 110          | 198          |
| <b>90～94歳</b> | <b>1,791</b> | <b>517</b>   | <b>1,274</b> |
| 鹿屋            | 1,300        | 377          | 923          |
| 輝北            | 106          | 30           | 76           |
| 串良            | 217          | 66           | 151          |
| 吾平            | 168          | 44           | 124          |
| <b>95～99歳</b> | <b>496</b>   | <b>70</b>    | <b>426</b>   |
| 鹿屋            | 362          | 53           | 309          |
| 輝北            | 22           | 2            | 20           |
| 串良            | 57           | 6            | 51           |
| 吾平            | 55           | 9            | 46           |
| <b>100歳～</b>  | <b>88</b>    | <b>11</b>    | <b>77</b>    |
| 鹿屋            | 59           | 7            | 52           |
| 輝北            | 4            | 1            | 3            |
| 串良            | 15           | 3            | 12           |
| 吾平            | 10           | -            | 10           |

注) 令和2年10月1日現在

| 年齢        | 総数           | 男          | 女          |
|-----------|--------------|------------|------------|
| <b>不詳</b> | <b>1,450</b> | <b>887</b> | <b>563</b> |
| 鹿屋        | 1,351        | 829        | 522        |
| 輝北        | 2            | 1          | 1          |
| 串良        | 96           | 57         | 39         |
| 吾平        | 1            | -          | 1          |

平均年齢 (単位: 歳)

| 区分        | 総数           | 男            | 女            |
|-----------|--------------|--------------|--------------|
| <b>全体</b> | <b>47.57</b> | <b>45.71</b> | <b>49.27</b> |
| 鹿屋        | 46.35        | 44.48        | 48.06        |
| 輝北        | 58.96        | 56.33        | 61.32        |
| 串良        | 50.78        | 49.46        | 51.97        |
| 吾平        | 52.48        | 50.27        | 54.43        |

資料: 国勢調査

## 4 年齢区分別人口の推移

| 区分                 | 平成17年          |              | 平成22年          |              | 平成27年          |              | 令和2年           |              |
|--------------------|----------------|--------------|----------------|--------------|----------------|--------------|----------------|--------------|
|                    | 人口<br>(人)      | 割合<br>(%)    | 人口<br>(人)      | 割合<br>(%)    | 人口<br>(人)      | 割合<br>(%)    | 人口<br>(人)      | 割合<br>(%)    |
| <b>総数</b>          | <b>106,208</b> | <b>100.0</b> | <b>105,070</b> | <b>100.0</b> | <b>103,608</b> | <b>100.0</b> | <b>101,096</b> | <b>100.0</b> |
| 年少人口<br>(0～14歳)    | 16,791         | 15.8         | 16,032         | 15.3         | 15,792         | 15.3         | 15,134         | 15.2         |
| 生産年齢人口<br>(15～64歳) | 64,307         | 60.6         | 62,717         | 59.9         | 58,792         | 57.1         | 54,584         | 54.8         |
| 老年人口<br>(65歳以上)    | 25,032         | 23.6         | 25,980         | 24.8         | 28,344         | 27.5         | 29,928         | 30.0         |
| うち高齢単身者            | 5,528          | 5.2          | 5,800          | 5.5          | 6,490          | 6.3          | 7,235          | 7.2          |

注) 各年10月1日現在

資料: 国勢調査

注) 総数には年齢不詳を含む。

### 3 国勢調査

#### 5 高齢夫婦世帯数（年齢階層別）

（単位：人）

| 夫の年齢<br>(65歳以上) | 妻の年齢（60歳以上）  |            |              |              |              |            |            |
|-----------------|--------------|------------|--------------|--------------|--------------|------------|------------|
|                 | 総数           | 60～64歳     | 65～69歳       | 70～74歳       | 75～79歳       | 80～84歳     | 85歳以上      |
| <b>総数</b>       | <b>6,710</b> | <b>892</b> | <b>1,703</b> | <b>1,680</b> | <b>1,090</b> | <b>890</b> | <b>455</b> |
| 65～69歳          | 1,641        | 712        | 797          | 110          | 14           | 7          | 1          |
| 70～74歳          | 1,872        | 164        | 796          | 819          | 68           | 21         | 4          |
| 75～79歳          | 1,218        | 13         | 89           | 626          | 415          | 67         | 8          |
| 80～84歳          | 1,073        | 3          | 15           | 114          | 486          | 405        | 50         |
| 85歳以上           | 906          | -          | 6            | 11           | 107          | 390        | 392        |

注) 令和2年10月1日現在

資料：国勢調査

#### 6 人口集中地区（D I D）人口

| 年     | 総人口<br>(人) | 人口集中地区    |           | 総面積<br>(km <sup>2</sup> ) | 人口集中地区                   |           |                              |
|-------|------------|-----------|-----------|---------------------------|--------------------------|-----------|------------------------------|
|       |            | 人口<br>(人) | 割合<br>(%) |                           | 面積<br>(km <sup>2</sup> ) | 割合<br>(%) | 人口密度<br>(人/km <sup>2</sup> ) |
| 平成12年 | 81,084     | 32,011    | 39.5      | 234.37                    | 12.0                     | 5.1       | 2,674.5                      |
| 平成17年 | 81,471     | 31,048    | 38.1      | 234.37                    | 11.8                     | 5.0       | 2,624.5                      |
| 平成22年 | 105,070    | 30,516    | 29.0      | 448.33                    | 11.5                     | 2.6       | 2,653.6                      |
| 平成27年 | 103,608    | 29,902    | 28.9      | 448.15                    | 11.3                     | 2.5       | 2,658.0                      |
| 令和2年  | 101,096    | 25,656    | 25.4      | 448.15                    | 9.4                      | 2.1       | 2,735.2                      |

注) 各年10月1日現在

資料：国勢調査

注) 人口集中地区（D I D）とは、市域内で人口密度の高い（約4,000人/km<sup>2</sup>）調査区が互いに隣接して人口が5,000人以上となる地域をいう。

#### 7 労働状態男女別人口（15歳以上）

（単位：人）

| 区分             | 平成27年         |               |               | 令和2年          |               |               |
|----------------|---------------|---------------|---------------|---------------|---------------|---------------|
|                | 総数            | 男             | 女             | 総数            | 男             | 女             |
| <b>15歳以上人口</b> | <b>87,136</b> | <b>40,979</b> | <b>46,157</b> | <b>84,512</b> | <b>39,777</b> | <b>44,735</b> |
| 労働力人口          | 49,126        | 26,903        | 22,223        | 47,524        | 25,403        | 22,121        |
| 就業者            | 46,522        | 25,222        | 21,300        | 45,719        | 24,300        | 21,419        |
| 完全失業者          | 2,604         | 1,681         | 923           | 1,805         | 1,103         | 702           |
| 非労働力人口         | 34,516        | 12,139        | 22,377        | 29,481        | 10,676        | 18,805        |

注) 各年10月1日現在

資料：国勢調査

注) 総数には労働状態人口「不詳」を含む。

## 8 労働力状態15歳以上人口内訳（5歳階級）

（単位：人）

| 区分        | 総数            | 労働力人口         |               |               |              |            |              |              | 非労働力人口        |              |              |
|-----------|---------------|---------------|---------------|---------------|--------------|------------|--------------|--------------|---------------|--------------|--------------|
|           |               | 総数            | 就業者           |               |              |            | 完全失業者        | 総数           | うち家事          | うち通学         |              |
| 総数        | 主に仕事          |               | 家事のほか仕事       | 通学のかたわら仕事     | 休業者          |            |              |              |               |              |              |
| <b>総数</b> | <b>84,512</b> | <b>47,524</b> | <b>45,719</b> | <b>39,276</b> | <b>5,018</b> | <b>294</b> | <b>1,131</b> | <b>1,805</b> | <b>29,481</b> | <b>9,729</b> | <b>3,806</b> |
| 15～19歳    | 4,318         | 489           | 434           | 289           | 11           | 124        | 10           | 55           | 3,421         | 17           | 3,338        |
| 20～24歳    | 3,527         | 2,373         | 2,234         | 1,989         | 52           | 146        | 47           | 139          | 577           | 100          | 427          |
| 25～29歳    | 4,281         | 3,283         | 3,135         | 2,908         | 130          | 10         | 87           | 148          | 335           | 252          | 20           |
| 30～34歳    | 5,137         | 3,909         | 3,733         | 3,365         | 234          | 2          | 132          | 176          | 474           | 415          | 9            |
| 35～39歳    | 6,048         | 4,603         | 4,450         | 4,014         | 344          | 3          | 89           | 153          | 569           | 471          | 4            |
| 40～44歳    | 6,243         | 5,020         | 4,873         | 4,351         | 449          | 2          | 71           | 147          | 542           | 430          | -            |
| 45～49歳    | 6,109         | 4,989         | 4,808         | 4,332         | 421          | 1          | 54           | 181          | 553           | 408          | 2            |
| 50～54歳    | 5,608         | 4,604         | 4,465         | 3,963         | 428          | 1          | 73           | 139          | 583           | 430          | 1            |
| 55～59歳    | 6,270         | 5,027         | 4,842         | 4,247         | 512          | 1          | 82           | 185          | 873           | 641          | -            |
| 60～64歳    | 7,043         | 5,119         | 4,895         | 4,191         | 600          | 3          | 101          | 224          | 1,600         | 1,050        | 1            |
| 65～69歳    | 7,411         | 3,896         | 3,746         | 2,850         | 770          | -          | 126          | 150          | 3,118         | 1,457        | -            |
| 70～74歳    | 6,968         | 2,464         | 2,384         | 1,689         | 572          | -          | 123          | 80           | 4,056         | 1,444        | 1            |
| 75～79歳    | 4,724         | 947           | 927           | 600           | 259          | 1          | 67           | 20           | 3,417         | 982          | 3            |
| 80～84歳    | 4,741         | 550           | 545           | 346           | 158          | -          | 41           | 5            | 3,843         | 909          | -            |
| 85歳以上     | 6,084         | 251           | 248           | 142           | 78           | -          | 28           | 3            | 5,520         | 723          | -            |

注) 令和2年10月1日現在

資料：国勢調査

注) 総数には労働力状態「不詳」を含む。

## 9 産業別（大分類）15歳以上就業者数の推移

（単位：人）

| 産業別                 | 平成22年         | 平成27年         | 令和2年          |
|---------------------|---------------|---------------|---------------|
| <b>総数</b>           | <b>47,485</b> | <b>46,522</b> | <b>45,719</b> |
| <b>第1次産業</b>        | <b>5,967</b>  | <b>5,330</b>  | <b>4,755</b>  |
| A 農業、林業             | 5,723         | 5,128         | 4,537         |
| うち農業                | 5,555         | 4,985         | 4,376         |
| B 漁業                | 244           | 202           | 218           |
| <b>第2次産業</b>        | <b>8,373</b>  | <b>8,444</b>  | <b>7,970</b>  |
| C 鉱業、採石業、砂利採取業      | 26            | 24            | 26            |
| D 建設業               | 3,774         | 3,779         | 3,602         |
| E 製造業               | 4,573         | 4,641         | 4,342         |
| <b>第3次産業</b>        | <b>31,201</b> | <b>31,581</b> | <b>31,390</b> |
| F 電気・ガス・熱供給・水道業     | 244           | 208           | 196           |
| G 情報通信業             | 182           | 196           | 179           |
| H 運輸業、郵便業           | 1,490         | 1,309         | 1,283         |
| I 卸売、小売業            | 7,413         | 6,889         | 6,733         |
| J 金融・保険業            | 852           | 793           | 723           |
| K 不動産業、物品賃貸業        | 397           | 441           | 456           |
| L 学術研究、専門・技術サービス業   | 942           | 1,104         | 890           |
| M 宿泊業、飲食サービス業       | 2,466         | 2,336         | 2,201         |
| N 生活関連サービス業、娯楽業     | 1,634         | 1,578         | 1,410         |
| O 教育、学習支援業          | 2,301         | 2,184         | 2,498         |
| P 医療、福祉             | 7,470         | 8,476         | 8,789         |
| Q 複合サービス事業          | 543           | 693           | 671           |
| R サービス業（他に分類されないもの） | 1,920         | 2,049         | 2,200         |
| S 公務（他に分類されるものを除く）  | 3,347         | 3,325         | 3,161         |
| <b>分類不能の産業</b>      | <b>1,944</b>  | <b>1,167</b>  | <b>1,604</b>  |

注) 各年10月1日現在

資料：国勢調査



### 3 国勢調査

#### 10 県下各市及び近隣町の人口と世帯数

(単位：人)

| 地域         | 令和2年<br>人口     | 前回調査との比較       |              | 令和2年<br>世帯数   | 前回調査との比較      |            |
|------------|----------------|----------------|--------------|---------------|---------------|------------|
|            |                | H27人口          | 増減率(%)       |               | H27世帯数        | 増減率(%)     |
| 鹿児島県       | 1,588,256      | 1,648,177      | △ 3.6        | 728,179       | 724,690       | 0.5        |
| 鹿児島市       | 593,128        | 599,814        | △ 1.1        | 279,644       | 270,269       | 3.5        |
| <b>鹿屋市</b> | <b>101,096</b> | <b>103,608</b> | <b>△ 2.4</b> | <b>46,139</b> | <b>44,911</b> | <b>2.7</b> |
| 枕崎市        | 20,033         | 22,046         | △ 9.1        | 9,455         | 10,062        | △ 6.0      |
| 阿久根市       | 19,270         | 21,198         | △ 9.1        | 8,617         | 9,196         | △ 6.3      |
| 出水市        | 51,994         | 53,758         | △ 3.3        | 22,796        | 22,508        | 1.3        |
| 指宿市        | 39,011         | 41,831         | △ 6.7        | 17,790        | 18,509        | △ 3.9      |
| 西之表市       | 14,708         | 15,967         | △ 7.9        | 7,046         | 7,368         | △ 4.4      |
| 垂水市        | 13,819         | 15,520         | △ 11.0       | 6,560         | 6,988         | △ 6.1      |
| 薩摩川内市      | 92,403         | 96,076         | △ 3.8        | 40,995        | 40,686        | 0.8        |
| 日置市        | 47,153         | 49,249         | △ 4.3        | 19,415        | 19,649        | △ 1.2      |
| 曾於市        | 33,310         | 36,557         | △ 8.9        | 15,325        | 16,134        | △ 5.0      |
| 霧島市        | 123,135        | 125,857        | △ 2.2        | 55,586        | 54,334        | 2.3        |
| いちき串木野市    | 27,490         | 29,282         | △ 6.1        | 11,974        | 12,159        | △ 1.5      |
| 南さつま市      | 32,887         | 35,439         | △ 7.2        | 14,444        | 15,361        | △ 6.0      |
| 志布志市       | 29,329         | 31,479         | △ 6.8        | 13,241        | 13,869        | △ 4.5      |
| 奄美市        | 41,390         | 43,156         | △ 4.1        | 19,648        | 19,627        | 0.1        |
| 南九州市       | 33,080         | 36,352         | △ 9.0        | 14,485        | 15,349        | △ 5.6      |
| 伊佐市        | 24,453         | 26,810         | △ 8.8        | 11,394        | 12,110        | △ 5.9      |
| 姪良市        | 76,348         | 75,173         | 1.6          | 32,850        | 31,435        | 4.5        |
| 東串良町       | 6,237          | 6,530          | △ 4.5        | 2,772         | 2,826         | △ 1.9      |
| 錦江町        | 6,944          | 7,923          | △ 12.4       | 3,175         | 3,442         | △ 7.8      |
| 南大隅町       | 6,481          | 7,542          | △ 14.1       | 3,153         | 3,559         | △ 11.4     |
| 肝付町        | 14,227         | 15,664         | △ 9.2        | 6,393         | 6,974         | △ 8.3      |
| 大崎町        | 12,385         | 13,241         | △ 6.5        | 5,906         | 6,074         | △ 2.8      |

注) 令和2年10月1日現在

資料：国勢調査



11 県下各市及び近隣町の年齢3区分別人口及び割合

(単位:人)

| 地域         | 総人口            | 年齢3区分別人口      |               |               | 年齢3区分別人口割合 (%) |             |             |
|------------|----------------|---------------|---------------|---------------|----------------|-------------|-------------|
|            |                | 15歳未満         | 15~64歳        | 65歳以上         | 15歳未満          | 15~64歳      | 65歳以上       |
| 鹿児島県       | 1,588,256      | 205,381       | 832,194       | 505,891       | 13.3           | 53.9        | 32.8        |
| 鹿児島市       | 593,128        | 75,680        | 321,038       | 158,804       | 13.6           | 57.8        | 28.6        |
| <b>鹿屋市</b> | <b>101,096</b> | <b>15,134</b> | <b>54,584</b> | <b>29,928</b> | <b>15.2</b>    | <b>54.8</b> | <b>30.0</b> |
| 枕崎市        | 20,033         | 2,031         | 9,758         | 8,192         | 10.2           | 48.8        | 41.0        |
| 阿久根市       | 19,270         | 1,967         | 9,177         | 8,050         | 10.2           | 47.8        | 41.9        |
| 出水市        | 51,994         | 6,822         | 27,139        | 17,372        | 13.3           | 52.9        | 33.8        |
| 指宿市        | 39,011         | 4,554         | 18,928        | 15,411        | 11.7           | 48.7        | 39.6        |
| 西之表市       | 14,708         | 1,820         | 7,284         | 5,598         | 12.4           | 49.5        | 38.1        |
| 垂水市        | 13,819         | 1,270         | 6,482         | 5,898         | 9.3            | 47.5        | 43.2        |
| 薩摩川内市      | 92,403         | 12,750        | 49,189        | 29,697        | 13.9           | 53.7        | 32.4        |
| 日置市        | 47,153         | 6,134         | 24,323        | 16,626        | 13.0           | 51.7        | 35.3        |
| 曾於市        | 33,310         | 3,654         | 15,819        | 13,797        | 11.0           | 47.5        | 41.5        |
| 霧島市        | 123,135        | 17,537        | 69,521        | 33,905        | 14.5           | 57.5        | 28.0        |
| いちき串木野市    | 27,490         | 3,165         | 14,107        | 10,172        | 11.5           | 51.4        | 37.1        |
| 南さつま市      | 32,887         | 3,656         | 15,698        | 13,016        | 11.3           | 48.5        | 40.2        |
| 志布志市       | 29,329         | 4,016         | 14,579        | 10,513        | 13.8           | 50.1        | 36.1        |
| 奄美市        | 41,390         | 5,685         | 22,168        | 13,441        | 13.8           | 53.7        | 32.5        |
| 南九州市       | 33,080         | 3,684         | 16,138        | 13,247        | 11.1           | 48.8        | 40.1        |
| 伊佐市        | 24,453         | 2,754         | 11,490        | 10,166        | 11.3           | 47.1        | 41.6        |
| 始良市        | 76,348         | 10,978        | 40,949        | 23,946        | 14.5           | 54.0        | 31.6        |
| 東串良町       | 6,237          | 878           | 3,066         | 2,287         | 14.1           | 49.2        | 36.7        |
| 錦江町        | 6,944          | 699           | 3,011         | 3,233         | 10.1           | 43.4        | 46.6        |
| 南大隅町       | 6,481          | 583           | 2,701         | 3,197         | 9.0            | 41.7        | 49.3        |
| 肝付町        | 14,227         | 1,654         | 6,687         | 5,886         | 11.6           | 47.0        | 41.4        |
| 大崎町        | 12,385         | 1,417         | 6,082         | 4,869         | 11.5           | 49.2        | 39.4        |

注) 令和2年10月1日現在

資料: 国勢調査

注) 総数には年齢不詳を含む。

県・市の年齢3区分別人口割合比較

■ 15歳未満 ■ 15~64歳 ■ 65歳以上

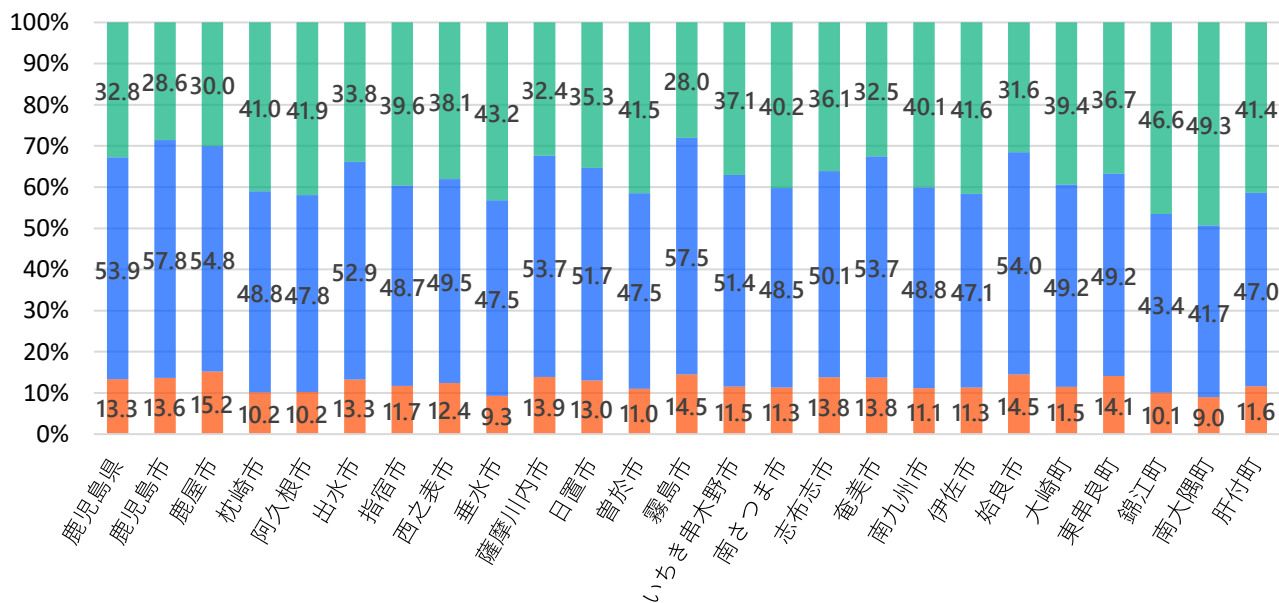

## 4 事業所

### 4 事業所

#### 1 産業別事業所数及び従業者数

(単位：箇所、人)

| 産業大分類及び調査年          | 平成26年        |               | 平成28年        |               | 令和3年         |               |
|---------------------|--------------|---------------|--------------|---------------|--------------|---------------|
|                     | 事業所数         | 従業者数          | 事業所数         | 従業者数          | 事業所数         | 従業者数          |
| <b>全産業</b>          | <b>4,966</b> | <b>46,787</b> | <b>4,722</b> | <b>40,066</b> | <b>4,310</b> | <b>39,000</b> |
| A、B 農業・林業・漁業        | 187          | 1,593         | 174          | 1,426         | 188          | 1,630         |
| C 鉱業、砕石業、砂利採取業      | 3            | 13            | 5            | 16            | 5            | 17            |
| D 建設業               | 410          | 3,104         | 399          | 3,037         | 360          | 2,985         |
| E 製造業               | 305          | 4,903         | 281          | 4,604         | 243          | 4,592         |
| F 電気・ガス・熱供給・水道業     | 8            | 191           | 5            | 221           | 17           | 120           |
| G 情報通信業             | 27           | 183           | 24           | 123           | 22           | 131           |
| H 運輸業、郵便業           | 69           | 1,305         | 72           | 1,161         | 67           | 1,272         |
| I 卸売・小売業            | 1,346        | 9,325         | 1,305        | 9,159         | 1,174        | 8,724         |
| J 金融・保険業            | 92           | 893           | 88           | 841           | 80           | 820           |
| K 不動産業、物品賃貸業        | 165          | 631           | 150          | 521           | 126          | 469           |
| L 学術研究、専門・技術サービス業   | 198          | 1,040         | 190          | 708           | 180          | 758           |
| M 宿泊業、飲食サービス業       | 620          | 3,416         | 612          | 3,429         | 514          | 2,998         |
| N 生活関連サービス業、娯楽業     | 469          | 1,883         | 484          | 1,965         | 431          | 1,447         |
| O 教育、学習支援業          | 185          | 2,401         | 128          | 1,104         | 104          | 985           |
| P 医療、福祉             | 465          | 10,032        | 463          | 8,962         | 468          | 9,721         |
| Q 複合サービス事業          | 60           | 836           | 54           | 826           | 50           | 654           |
| R サービス業(他に分類されないもの) | 309          | 2,022         | 288          | 1,963         | 281          | 1,677         |
| S 公務(他に分類されるものを除く)  | 48           | 3,016         | -            | -             | -            | -             |

資料：平成26年経済センサス-基礎調査（平成26年7月1日現在）  
 平成28年経済センサス-活動調査（平成28年6月1日現在）  
 令和3年経済センサス-活動調査（令和3年6月1日現在）

## 2 産業・従事者規模別事業所数及び従業者数

(単位：箇所、人)

| 産業大分類及び従業者規模        | 総数           |               | 1人～4人        |              | 5人～9人      |              |
|---------------------|--------------|---------------|--------------|--------------|------------|--------------|
|                     | 事業所数         | 従業者数          | 事業所数         | 従業者数         | 事業所数       | 従業者数         |
| <b>全産業</b>          | <b>4,310</b> | <b>39,000</b> | <b>1,552</b> | <b>5,310</b> | <b>700</b> | <b>5,446</b> |
| A、B 農業・林業・漁業        | 188          | 1,630         | 86           | 323          | 45         | 361          |
| C 鉱業、砕石業、砂利採取業      | 5            | 17            | 2            | 12           | -          | -            |
| D 建設業               | 360          | 2,985         | 144          | 591          | 81         | 697          |
| E 製造業               | 243          | 4,592         | 85           | 329          | 35         | 287          |
| F 電気・ガス・熱供給・水道業     | 17           | 120           | 6            | 18           | 1          | 6            |
| G 情報通信業             | 22           | 131           | 12           | 31           | 4          | 26           |
| H 運輸業、郵便業           | 67           | 1,272         | 12           | 44           | 13         | 112          |
| I 卸売・小売業            | 1,174        | 8,724         | 459          | 1,489        | 218        | 1,598        |
| J 金融・保険業            | 80           | 820           | 27           | 88           | 16         | 118          |
| K 不動産業、物品賃貸業        | 126          | 469           | 44           | 151          | 8          | 53           |
| L 学術研究、専門・技術サービス業   | 180          | 758           | 83           | 284          | 20         | 155          |
| M 宿泊業、飲食サービス業       | 514          | 2,998         | 192          | 714          | 67         | 538          |
| N 生活関連サービス業、娯楽業     | 431          | 1,447         | 133          | 379          | 33         | 220          |
| O 教育、学習支援業          | 104          | 985           | 29           | 70           | 8          | 59           |
| P 医療、福祉             | 468          | 9,721         | 83           | 303          | 115        | 944          |
| Q 複合サービス事業          | 50           | 654           | 28           | 91           | 9          | 53           |
| R サービス業(他に分類されないもの) | 281          | 1,677         | 127          | 393          | 27         | 219          |
| S 公務(他に分類されるものを除く)  | 46           | 3,334         | 18           | 37           | -          | -            |

| 分類         | 10～19人     |              | 20～29人     |              | 30～49人     |              | 50人以上     |               | 出向・派遣従業者のみ |          |
|------------|------------|--------------|------------|--------------|------------|--------------|-----------|---------------|------------|----------|
|            | 事業所数       | 従業者数         | 事業所数       | 従業者数         | 事業所数       | 従業者数         | 事業所数      | 従業者数          | 事業所数       | 従業者数     |
| <b>全産業</b> | <b>430</b> | <b>6,391</b> | <b>198</b> | <b>5,058</b> | <b>108</b> | <b>4,287</b> | <b>88</b> | <b>10,391</b> | <b>11</b>  | <b>-</b> |
| A、B        | 24         | 382          | 9          | 234          | 3          | 105          | 2         | 125           | -          | -        |
| C          | -          | -            | -          | -            | -          | -            | -         | -             | -          | -        |
| D          | 45         | 704          | 16         | 420          | 5          | 194          | 4         | 263           | -          | -        |
| E          | 24         | 389          | 15         | 419          | 7          | 292          | 21        | 2,753         | -          | -        |
| F          | 1          | 13           | 1          | 25           | -          | -            | 1         | 51            | 1          | -        |
| G          | 4          | 50           | 1          | 23           | -          | -            | -         | -             | -          | -        |
| H          | 12         | 175          | 8          | 199          | 6          | 223          | 6         | 507           | -          | -        |
| I          | 118        | 1,662        | 43         | 1,068        | 26         | 1,111        | 12        | 1,318         | 3          | -        |
| J          | 20         | 267          | 7          | 170          | 3          | 111          | 1         | 58            | -          | -        |
| K          | 10         | 147          | -          | -            | -          | -            | -         | -             | -          | -        |
| L          | 9          | 132          | 3          | 74           | -          | -            | -         | -             | 1          | -        |
| M          | 32         | 468          | 15         | 373          | 5          | 187          | 6         | 382           | -          | -        |
| N          | 9          | 126          | 8          | 198          | 3          | 123          | -         | -             | 2          | -        |
| O          | 10         | 179          | 6          | 165          | 5          | 192          | 2         | 269           | 1          | -        |
| P          | 91         | 1,367        | 57         | 1,445        | 36         | 1,396        | 29        | 4,170         | 2          | -        |
| Q          | 4          | 57           | 2          | 58           | -          | -            | 2         | 386           | -          | -        |
| R          | 17         | 273          | 7          | 187          | 9          | 353          | 2         | 109           | 1          | -        |
| S          | -          | -            | -          | -            | -          | -            | -         | -             | -          | -        |

注) 令和3年6月1日現在

資料：令和3年経済センサス-活動調査

注) 従業者数には男女別の不詳を含む。

## 5 商業

### 5 商業

#### 1 産業別事業所数・従業者数・年間販売額の推移

| 産業分類           | 事業所数（箇所）     |              |             | 従業者数（人）      |              |            | 年間販売額（百万円）     |                |               |
|----------------|--------------|--------------|-------------|--------------|--------------|------------|----------------|----------------|---------------|
|                | H28          | R 3          | 増減          | H28          | R 3          | 増減         | H28            | R 3            | 増減            |
| <b>総数</b>      | <b>1,104</b> | <b>1,043</b> | <b>△ 61</b> | <b>7,341</b> | <b>7,451</b> | <b>110</b> | <b>230,862</b> | <b>250,229</b> | <b>19,367</b> |
| 卸売業計           | 209          | 209          | 0           | 1,491        | 1,581        | 90         | 116,050        | 128,302        | 12,252        |
| 各種商品小売業        | 1            | 4            | 3           | 3            | 351          | 348        | x              | 5,086          | …             |
| 織物・衣服・身の回り品小売業 | 77           | 64           | △ 13        | 352          | 270          | △ 82       | 5,332          | 4,157          | △ 1,175       |
| 飲食料品小売業        | 277          | 236          | △ 41        | 2,353        | 2,165        | △ 188      | 35,183         | 33,352         | △ 1,831       |
| 機械器具小売業        | 150          | 163          | 13          | 808          | 813          | 5          | 22,218         | 20,374         | △ 1,844       |
| その他の小売業        | 359          | 334          | △ 25        | 2,099        | 1,820        | △ 279      | x              | 39,793         | …             |
| 無店舗小売業         | 31           | 33           | 2           | 235          | 451          | 216        | 6,316          | 19,165         | 12,849        |

注) 各年6月1日現在（年間販売額は前年分）

資料：経済センサス-活動調査

## 6 工業（製造業）

## 1 事業所数・従業者数・出荷額等の推移

| 年     | 事業所       |                   | 従業者      |                   | 製造品出荷額等     |                   |
|-------|-----------|-------------------|----------|-------------------|-------------|-------------------|
|       | 数<br>(箇所) | 対前年<br>増減率<br>(%) | 数<br>(人) | 対前年<br>増減率<br>(%) | 出荷額<br>(万円) | 対前年<br>増減率<br>(%) |
| 平成28年 | 104       | △15.4             | 3,574    | △8.9              | 9,482,323   | △5.8              |
| 平成29年 | 99        | △4.8              | 3,562    | △0.3              | 10,184,442  | 7.4               |
| 平成30年 | 95        | △4.0              | 3,542    | △0.6              | 8,869,250   | △12.9             |
| 令和元年  | 89        | △6.3              | 3,584    | 1.2               | 8,154,987   | △8.1              |
| 令和2年  | 88        | △1.1              | 3,819    | 6.6               | 9,187,008   | 12.7              |

注) 従業者4人以上の事業所 資料：工業統計調査、令和3年経済センサス活動調査  
注) 事業所数、従業者数は、翌年6月1日現在の数値。

## 2 業種別事業所数・従業者数・製造品出荷額等

| 産業分類名             | 事業所数<br>(箇所) | 従業者数<br>(人)  | 製造品<br>出荷額等<br>(万円) | 粗付加<br>価値額<br>(万円) |
|-------------------|--------------|--------------|---------------------|--------------------|
| <b>製造業計</b>       | <b>88</b>    | <b>3,819</b> | <b>9,187,008</b>    | <b>4,847,353</b>   |
| 食料品製造業            | 24           | 1,146        | 2,513,526           | 781,652            |
| 飲料・たばこ・飼料製造業      | 11           | 222          | 499,572             | 177,236            |
| 繊維工業              | 2            | 17           | x                   | x                  |
| 木材・木製品製造業（家具を除く）  | 6            | 70           | 149,682             | 57,251             |
| 家具・装備品製造業         | 2            | 15           | x                   | x                  |
| 印刷・同関連業           | 3            | 108          | 112,050             | 57,711             |
| 化学工業              | 1            | 59           | x                   | x                  |
| 石油製品・石炭製品製造業      | 1            | 7            | x                   | x                  |
| プラスチック製品製造業       | 4            | 53           | 48,088              | 28,466             |
| 窯業・土石製品製造業        | 8            | 154          | 339,204             | 174,044            |
| 金属製品製造業           | 4            | 67           | 111,959             | 54,182             |
| はん用機械器具製造業        | 2            | 29           | x                   | x                  |
| 生産用機械器具製造業        | 5            | 148          | 596,749             | 233,601            |
| 業務用機械器具製造業        | 2            | 20           | x                   | x                  |
| 電子部品・デバイス・電子回路製造業 | 5            | 1,097        | 3,959,292           | 2,972,441          |
| 電気機械器具製造業         | 4            | 405          | 358,931             | 127,179            |
| その他の製造業           | 4            | 202          | 289,601             | 81,045             |

注) 従業者4人以上の事業所 資料：令和3年経済センサス-活動調査  
注) 事業所数、従業者数は令和3年6月1日現在、製造品出荷額等、付加価値額は令和2年1月～令和2年12月の実績により調査している。

## 7 農林水産

### 7 農林水産

#### 1 農家数の推移

(単位：戸、ha)

| 年     | 総農家          |                |                 | 販売農家  |                |                 | 自給的農家 |                |                 |
|-------|--------------|----------------|-----------------|-------|----------------|-----------------|-------|----------------|-----------------|
|       | 農家数          | 経営<br>耕地<br>面積 | 耕作<br>放棄地<br>面積 | 農家数   | 経営<br>耕地<br>面積 | 耕作<br>放棄地<br>面積 | 農家数   | 経営<br>耕地<br>面積 | 耕作<br>放棄地<br>面積 |
| 平成17年 | <b>6,069</b> | 6,574          | 313             | 3,953 | 6,199          | 162             | 2,116 | 374            | 151             |
| 平成22年 | <b>5,318</b> | 6,469          | 280             | 3,289 | 6,111          | 131             | 2,029 | 358            | 148             |
| 平成27年 | <b>4,115</b> | 5,438          | 262             | 2,419 | 5,143          | 126             | 1,696 | 295            | 136             |
| 令和2年  | <b>1,982</b> | 3,708          | …               | 1,322 | 3,598          | …               | 660   | 110            | …               |

注) 各年2月1日現在

資料：農林業センサス

注) 令和2年は耕作放棄地面積の記載なし。

農 家：調査期日現在で、経営耕地面積が10a以上の農業を営む世帯又は経営耕地面積が10a未満であっても、調査期日前1年間の農産物販売金額が15万円以上あった世帯をいう。

販 売 農 家：経営耕地面積が30a以上又は調査期日前1年間の農産物販売金額が50万円以上の農家をいう。

自給的農家：経営耕地面積が30a未満かつ調査期日前1年間の農産物販売金額が50万円未満の農家をいう。

#### 2 農家人口、農業従事者数及び経営耕地面積（販売農家）

(単位：人、ha)

| 年     | 農家人口          |       |       | 男女別農業従事者数 |       |       | 経営耕地面積 |       |       |     |
|-------|---------------|-------|-------|-----------|-------|-------|--------|-------|-------|-----|
|       | 計             | 男     | 女     | 計         | 男     | 女     | 計      | 田     | 畑     | 樹園地 |
| 平成17年 | <b>10,422</b> | 5,255 | 5,167 | 8,320     | 4,477 | 3,843 | 6,199  | 1,298 | 4,504 | 397 |
| 平成22年 | <b>8,361</b>  | 4,257 | 4,104 | 6,949     | 3,744 | 3,205 | 6,111  | 1,282 | 4,477 | 353 |
| 平成27年 | <b>5,916</b>  | 3,045 | 2,871 | 5,096     | 2,739 | 2,357 | 5,143  | 1,102 | 3,852 | 189 |
| 令和2年  | <b>3,073</b>  | 1,654 | 1,419 | 2,532     | 1,460 | 1,072 | 4,302  | 780   | 3,359 | 163 |

注) 各年2月1日現在

資料：農林業センサス

農業従事者：15歳以上の世帯員のうち、調査期日前1年間に自営農業に従事した者をいう。

#### 3 経営耕地規模別農家数（販売農家）の推移

(単位：戸)

| 年     | 販売農家における経営耕地面積規模別経営体数 |        |           |           |           |           |         |
|-------|-----------------------|--------|-----------|-----------|-----------|-----------|---------|
|       | 総数                    | ~0.3ha | 0.3~0.5ha | 0.5~1.0ha | 1.0~1.5ha | 1.5~2.0ha | 2.0ha以上 |
| 平成17年 | <b>3,953</b>          | 88     | 681       | 1,260     | 683       | 407       | 834     |
| 平成22年 | <b>3,289</b>          | 83     | 501       | 950       | 581       | 339       | 835     |
| 平成27年 | <b>2,419</b>          | 66     | 356       | 641       | 412       | 235       | 709     |
| 令和2年  | <b>1,411</b>          | 122    | 184       | 298       | 201       | 134       | 472     |

注) 各年2月1日現在

資料：農林業センサス

## 4 作物の生産実績

(単位：ha、t、百万円)

| 水稻    |       |       | そば    |        |       | 落花生 |      |     | さつまいも |         |       |
|-------|-------|-------|-------|--------|-------|-----|------|-----|-------|---------|-------|
| 面積    | 収穫量   | 産出額   | 面積    | 生産量    | 産出額   | 面積  | 生産量  | 産出額 | 面積    | 生産量     | 産出額   |
| 1,090 | 5,287 | 1,130 | 120   | 118    | 24    | 30  | 59   | 41  | 1,540 | 26,202  | 1,219 |
| 茶(荒茶) |       |       | 野菜    |        |       | 果樹  |      |     | 花き    |         |       |
| 面積    | 生産量   | 産出額   | 面積    | 収穫量    | 産出額   | 面積  | 生産数量 | 産出額 | 面積    | 生産量(千本) | 産出額   |
| 339   | 593   | 586   | 1,357 | 42,137 | 5,153 | 30  | 130  | 45  | 26    | 8,529   | 601   |

注) 令和3年

注) 野菜は主要31品目、果樹は主要9品目、花きは切り花類及び鉢物類の合計

資料：農政課（大隅地域の農業【令和4年度】）

## 5 主要産物収穫農家数及び収穫面積の推移

## ●販売農家

(単位：経営体、ha)

| 年     | 水稻    |      | ばれいしょ |      | かんしょ  |       | 茶     |      |
|-------|-------|------|-------|------|-------|-------|-------|------|
|       | 経営体数  | 栽培面積 | 経営体数  | 栽培面積 | 経営体数  | 栽培面積  | 経営体数  | 栽培面積 |
| 平成17年 | 1,100 | 367  | 136   | 96   | 1,336 | 1,213 | 73    | 364  |
| 平成22年 | 1,069 | 426  | 99    | 94   | 1,050 | 1,544 | 63    | ...  |
| 平成27年 | 811   | 427  | 44    | 50   | 649   | 1,268 | 41    | 190  |
| 令和2年  | 659   | 421  | 128   | 206  | 327   | 755   | 28    | 149  |
| 年     | きゅうり  |      | キャベツ  |      | だいこん  |       | 温州みかん |      |
|       | 経営体数  | 栽培面積 | 経営体数  | 栽培面積 | 経営体数  | 栽培面積  | 経営体数  | 栽培面積 |
| 平成17年 | 38    | 4    | 125   | 60   | 135   | 68    | 10    | 4    |
| 平成22年 | 34    | ...  | 146   | ...  | 121   | ...   | 10    | ...  |
| 平成27年 | 27    | 5    | 133   | 81   | 93    | 98    | 3     | 1    |
| 令和2年  | 9     | 1    | 81    | 59   | 90    | 108   | -     | -    |

注) 各年2月1日現在

資料：農林業センサス

注) 平成22年は工芸作物、野菜類、果樹類について、品目ごとの栽培面積の記載なし

## 6 家畜の飼養農家数と飼養頭羽数等の推移

## ●販売農家

(単位：経営体、頭・百羽)

| 年     | 乳用牛  |       | 肉用牛   |        | 豚    |         | 採卵鶏  |       | ブロイラー |        |
|-------|------|-------|-------|--------|------|---------|------|-------|-------|--------|
|       | 経営体数 | 頭数    | 経営体数  | 頭数     | 経営体数 | 頭数      | 経営体数 | 羽数    | 経営体数  | 羽数(出荷) |
| 平成17年 | 110  | 5,163 | 1,781 | 32,122 | 104  | 81,427  | 11   | 289   | 20    | 27,985 |
| 平成22年 | 69   | 4,125 | 1,387 | 31,960 | 79   | 52,849  | 9    | 1,602 | 24    | 33,873 |
| 平成27年 | 55   | 3,172 | 950   | 20,605 | 50   | 42,751  | 4    | 397   | 20    | 39,442 |
| 令和2年  | 33   | 1,980 | 582   | 39,872 | 52   | 125,534 | 2    | x     | 15    | 22,417 |

注) 各年2月1日現在

資料：農林業センサス

注) ブロイラーは出荷羽数の推移



## 7 農林水産

### 7 農地の権利移動処理状況

(単位：ha)

| 年度     | 農地法第3条関係 |      | 農地法第4条関係 |     | 農地法第5条関係 |      |
|--------|----------|------|----------|-----|----------|------|
|        | 件数       | 面積   | 件数       | 面積  | 件数       | 面積   |
| 平成29年度 | 254      | 59.0 | 25       | 3.7 | 273      | 31.2 |
| 平成30年度 | 273      | 63.6 | 20       | 2.3 | 287      | 37.1 |
| 令和元年度  | 261      | 98.2 | 17       | 2.0 | 257      | 26.1 |
| 令和2年度  | 269      | 55.9 | 20       | 3.0 | 314      | 32.7 |
| 令和3年度  | 284      | 68.0 | 30       | 2.2 | 240      | 40.0 |
| 令和4年度  | 266      | 65.8 | 15       | 1.1 | 192      | 29.8 |

資料：農業委員会

### 8 所有形態別林野面積

(単位：ha)

| 合計            | 国有林   | 公私有林          |     |       |        |
|---------------|-------|---------------|-----|-------|--------|
|               |       | 計             | 県営林 | 市有林   | 私有林    |
| <b>22,869</b> | 7,251 | <b>15,618</b> | 479 | 1,463 | 13,676 |

注) 令和5年4月1日現在

資料：令和4年鹿児島県統計年鑑

### 9 公私有林面積

(単位：ha)

| 合計            | 樹林地   |     |     |       |          | 竹林  | 伐採跡地<br>災害跡地 | 未立木地 | 更地<br>困難地 | その他 |
|---------------|-------|-----|-----|-------|----------|-----|--------------|------|-----------|-----|
|               | 針葉樹   |     | 広葉樹 |       | 特殊<br>樹林 |     |              |      |           |     |
|               | 人工林   | 天然林 | 人工林 | 天然林   |          |     |              |      |           |     |
| <b>15,618</b> | 8,207 | 15  | 549 | 5,240 | 0        | 673 | 478          | 386  | 70        | -   |

注) 令和5年4月1日現在

資料：令和4年鹿児島県統計年鑑

### 10 公私有林蓄積

(単位：千m<sup>3</sup>、竹林=千束)

| 総数           | 樹林地   |     |     |     |   | 特殊<br>樹林 | 竹林 |
|--------------|-------|-----|-----|-----|---|----------|----|
|              | 針葉樹   |     | 広葉樹 |     |   |          |    |
|              | 人工林   | 天然林 | 人工林 | 天然林 |   |          |    |
| <b>4,873</b> | 4,170 | 3   | 60  | 639 | 0 | 213      |    |

注) 令和5年4月1日現在

資料：令和4年鹿児島県統計年鑑

注) 竹林は束数で外数



## 7 農林水産

### 11 主要林産物の生産量・生産額

(単位：m<sup>3</sup>、円)

| 年度     | 杉材、ひのき材 |             |
|--------|---------|-------------|
|        | 生産量     | 生産額         |
| 平成30年度 | 67,911  | 645,803,298 |
| 令和元年度  | 86,348  | 811,319,525 |
| 令和2年度  | 87,789  | 795,566,008 |
| 令和3年度  | 50,895  | 673,653,231 |
| 令和4年度  | 76,225  | 963,706,166 |

資料：林務水産課（県の統計資料より）

### 12 漁業経営組織別経営体数・漁船隻数・総トン数

(単位：隻、t)

| 年     | 経営組織 |    |      |    | 漁船隻数 |             |           | 動力漁船<br>総トン数 |
|-------|------|----|------|----|------|-------------|-----------|--------------|
|       | 総数   | 個人 | 共同経営 | 会社 | 総数   | 船外機付<br>船隻数 | 動力船<br>隻数 |              |
| 平成20年 | 61   | 39 | -    | 22 | 102  | 18          | 84        | 545.4        |
| 平成25年 | 60   | 40 | -    | 20 | 114  | 22          | 92        | 655.8        |
| 平成30年 | 24   | 16 | -    | 8  | 71   | 8           | 63        | ...          |

注) 各年11月1日現在

資料：漁業センサス

### 13 性別・年齢別漁業就業者数

(単位：人)

| 年     | 総数  | 男   |       |                 |                 |                 |       | 女  |       |                 |                 |                 |       |
|-------|-----|-----|-------|-----------------|-----------------|-----------------|-------|----|-------|-----------------|-----------------|-----------------|-------|
|       |     | 計   | 29歳以下 | 30歳<br>～<br>39歳 | 40歳<br>～<br>49歳 | 50歳<br>～<br>59歳 | 60歳以上 | 計  | 29歳以下 | 30歳<br>～<br>39歳 | 40歳<br>～<br>49歳 | 50歳<br>～<br>59歳 | 60歳以上 |
| 平成5年  | 274 | 217 | 18    | 36              | 54              | 44              | 65    | 57 | 1     | 8               | 15              | 19              | 14    |
| 平成10年 | 225 | 199 | 12    | 28              | 46              | 43              | 70    | 26 | 3     | 1               | 4               | 7               | 11    |
| 平成15年 | 247 | 197 | 23    | 29              | 26              | 49              | 70    | 50 | 1     | -               | 11              | 17              | 21    |
| 平成20年 | 174 | 148 | 11    | 23              | 24              | 31              | 59    | 26 | -     | 4               | 3               | 6               | 13    |
| 平成25年 | 157 | 146 | 13    | 29              | 21              | 27              | 56    | 11 | -     | -               | -               | 4               | 7     |
| 平成30年 | 88  | 82  | 10    | 29              | 12              | 11              | 20    | 6  | -     | 1               | -               | 1               | 4     |

注) 各年11月1日現在

資料：漁業センサス

## 7 農林水産

### 14 主要魚種別水揚高

(単位：t、千円)

| 魚種        | 平成29年度       |                  | 平成30年度       |                  | 令和元年度        |                  |
|-----------|--------------|------------------|--------------|------------------|--------------|------------------|
|           | 漁獲量          | 金額               | 漁獲量          | 金額               | 漁獲量          | 金額               |
| <b>総数</b> | <b>4,676</b> | <b>4,027,129</b> | <b>4,504</b> | <b>4,442,648</b> | <b>3,510</b> | <b>4,244,850</b> |
| イワシ類      | 5            | 794              | 2            | 458              | 3            | 389              |
| アジ類       | 89           | 42,608           | 67           | 31,498           | 74           | 31,903           |
| カンパチ      | 3,412        | 3,325,169        | 3,352        | 3,764,380        | 2,674        | 3,741,857        |
| ブリ類       | 667          | 326,603          | 575          | 292,652          | 206          | 112,788          |
| タイ類       | 100          | 85,094           | 115          | 96,855           | 109          | 98,262           |
| エビ類       | 7            | 21,984           | 7            | 19,822           | 8            | 21,485           |
| イカ類       | 13           | 15,085           | 8            | 12,420           | 7            | 10,634           |
| タコ類       | 5            | 7,107            | 4            | 6,529            | 3            | 4,674            |
| 海藻類       | 19           | 23,241           | 23           | 24,392           | 31           | 31,361           |
| その他       | 359          | 179,444          | 351          | 193,642          | 395          | 191,497          |

| 魚種        | 令和2年度        |                  | 令和3年度        |                  | 令和4年度        |                  |
|-----------|--------------|------------------|--------------|------------------|--------------|------------------|
|           | 漁獲量          | 金額               | 漁獲量          | 金額               | 漁獲量          | 金額               |
| <b>総数</b> | <b>3,373</b> | <b>3,142,349</b> | <b>4,488</b> | <b>4,012,803</b> | <b>3,394</b> | <b>4,283,220</b> |
| イワシ類      | 6            | 505              | 3            | 411              | 1            | 276              |
| アジ類       | 73           | 30,562           | 52           | 28,884           | 68           | 33,781           |
| カンパチ      | 2,356        | 2,643,054        | 3,636        | 3,567,280        | 2,690        | 3,815,330        |
| ブリ類       | 330          | 141,072          | 231          | 84,419           | 197          | 109,078          |
| タイ類       | 82           | 61,108           | 68           | 50,615           | 79           | 65,074           |
| エビ類       | 16           | 31,025           | 18           | 32,576           | 13           | 38,065           |
| イカ類       | 8            | 11,868           | 7            | 9,402            | 5            | 8,791            |
| タコ類       | 3            | 5,237            | 3            | 4,244            | 2            | 3,439            |
| 海藻類       | 23           | 22,670           | 21           | 17,607           | 25           | 24,063           |
| その他       | 476          | 195,248          | 449          | 217,365          | 314          | 185,323          |

資料：林務水産課（令和4年版鹿児島県水産物卸売市場統計年報及び市調査）

## 8 市民所得

## 1 市民所得推計の推移

(単位：千円、%)

| 項目     | 実績          |             |             | 増減率    |       |       |
|--------|-------------|-------------|-------------|--------|-------|-------|
|        | 平成30年度      | 令和元年度       | 令和2年度       | 元年/30年 | 2年/元年 |       |
| 市内総生産  | 357,983,187 | 359,561,338 | 360,271,810 | 0.4    | 0.2   |       |
| 市民所得   | 252,732,226 | 258,117,333 | 241,748,515 | 2.1    | △ 6.3 |       |
| 総人口(人) | 102,514     | 101,913     | 101,096     | △ 0.6  | △ 0.8 |       |
| 1人当たり  | 市民所得        | 2,465       | 2,533       | 2,391  | 2.8   | △ 5.6 |
|        | 県民所得        | 2,558       | 2,599       | 2,408  | 1.6   | △ 7.3 |
|        | 国民所得        | 3,181       | 3,181       | 2,980  | 0.0   | △ 6.3 |

資料：市町村民所得推計（令和2年度）  
2022年度（令和4年度）国民経済計算年次推計

## 2 県下各市の1人当たり市民所得

(単位：千円、人)

| 市名         | 1人当たり市民所得    | 人口             |
|------------|--------------|----------------|
| 鹿児島市       | 2,599        | 593,128        |
| <b>鹿屋市</b> | <b>2,391</b> | <b>101,096</b> |
| 枕崎市        | 2,235        | 20,033         |
| 阿久根市       | 2,137        | 19,270         |
| 出水市        | 2,274        | 51,994         |
| 指宿市        | 2,179        | 39,011         |
| 西之表市       | 2,319        | 14,708         |
| 垂水市        | 2,310        | 13,819         |
| 薩摩川内市      | 2,396        | 92,403         |
| 日置市        | 2,120        | 47,153         |

注) 令和2年度

| 市名             | 1人当たり市民所得    | 人口               |
|----------------|--------------|------------------|
| 曾於市            | 2,261        | 33,310           |
| 霧島市            | 2,452        | 123,135          |
| いちき串木野市        | 2,157        | 27,490           |
| 南さつま市          | 2,068        | 32,887           |
| 志布志市           | 2,602        | 29,329           |
| 奄美市            | 2,284        | 41,390           |
| 南九州市           | 2,299        | 33,080           |
| 伊佐市            | 2,440        | 24,453           |
| 始良市            | 2,186        | 76,348           |
| <b>県民経済計算値</b> | <b>2,408</b> | <b>1,588,256</b> |

資料：市町村民所得推計（令和2年度）

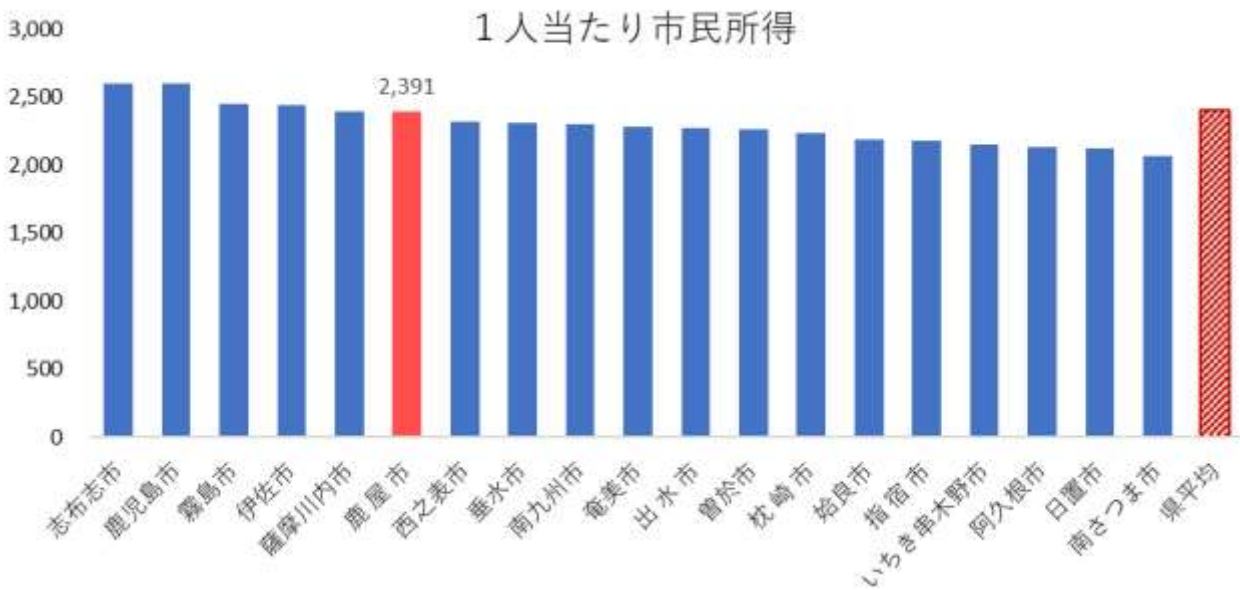

## 8 市民所得

### 3 産業別市内総生産

(単位：百万円、%)

| 産業分類             | H30 年度         | R 元年度          | R 2 年度         | 増減率          |               |
|------------------|----------------|----------------|----------------|--------------|---------------|
|                  |                |                |                | 元年/30 年      | 2 年/元年        |
| <b>市内総生産</b>     | <b>357,983</b> | <b>359,561</b> | <b>360,272</b> | <b>0.4</b>   | <b>0.2</b>    |
| <b>第一次産業</b>     | <b>24,535</b>  | <b>30,247</b>  | <b>27,166</b>  | <b>23.3</b>  | <b>△ 10.2</b> |
| 農業               | 20,861         | 25,736         | 23,656         | 23.4         | △ 8.1         |
| 林業               | 463            | 545            | 538            | 17.8         | △ 1.3         |
| 水産業              | 3,211          | 3,965          | 2,971          | 23.5         | △ 25.1        |
| <b>第二次産業</b>     | <b>76,914</b>  | <b>70,495</b>  | <b>77,246</b>  | <b>△ 8.3</b> | <b>9.6</b>    |
| 鉱業               | 191            | 220            | 260            | 15.1         | 18.2          |
| 製造業              | 54,607         | 46,432         | 49,457         | △ 15.0       | 6.5           |
| 建設業              | 22,116         | 23,844         | 27,529         | 7.8          | 15.5          |
| <b>第三次産業</b>     | <b>253,758</b> | <b>256,445</b> | <b>253,482</b> | <b>1.1</b>   | <b>△ 1.2</b>  |
| 電気・ガス・水道・廃棄物処理業  | 6,230          | 6,520          | 6,090          | 4.7          | △ 6.6         |
| 卸売・小売業           | 45,670         | 44,846         | 42,306         | △ 1.8        | △ 5.7         |
| 運輸・郵便業           | 15,330         | 15,951         | 15,479         | 4.0          | △ 3.0         |
| 宿泊・飲食サービス業       | 8,136          | 7,632          | 4,830          | △ 6.2        | △ 36.7        |
| 情報通信業            | 6,928          | 6,629          | 7,564          | △ 4.3        | 14.1          |
| 金融・保険業           | 11,494         | 12,216         | 10,088         | 6.3          | △ 17.4        |
| 不動産業             | 31,448         | 32,062         | 32,559         | 2.0          | 1.6           |
| 専門・科学、業務支援サービス   | 13,075         | 13,490         | 13,892         | 3.2          | 3.0           |
| 公務               | 35,074         | 35,560         | 40,729         | 1.4          | 14.5          |
| 教育               | 18,026         | 18,025         | 18,036         | 0.0          | 0.1           |
| 保健衛生・社会事業        | 45,404         | 46,634         | 47,118         | 2.7          | 1.0           |
| その他のサービス         | 16,942         | 16,882         | 14,791         | △ 0.4        | △ 12.4        |
| 輸入品に課される税・関税     | 6,277          | 6,224          | 6,362          | △ 0.8        | 2.2           |
| (控除) 総資本形成に係る消費税 | 3,501          | 3,850          | 3,984          | 10.0         | 3.5           |

資料：市町村民所得推計（令和2年度）

### 4 市民所得の分配

(単位：百万円、%)

| 産業分類            | H30 年度         | R 元年度          | R 2 年度         | 増減率          |               |
|-----------------|----------------|----------------|----------------|--------------|---------------|
|                 |                |                |                | 元年/30 年      | 2 年/元年        |
| <b>市民所得（分配）</b> | <b>252,732</b> | <b>258,117</b> | <b>241,749</b> | <b>2.1</b>   | <b>△ 6.3</b>  |
| <b>雇用者報酬</b>    | <b>161,971</b> | <b>166,613</b> | <b>166,647</b> | <b>2.9</b>   | <b>0.0</b>    |
| 賃金棒給            | 134,972        | 138,575        | 138,352        | 2.7          | △ 0.2         |
| 雇主の現実社会負担       | 24,714         | 25,840         | 26,353         | 4.6          | 2.0           |
| 雇主の帰属社会負担       | 2,284          | 2,198          | 1,942          | △ 3.8        | △ 11.6        |
| <b>財産所得</b>     | <b>14,085</b>  | <b>13,813</b>  | <b>13,559</b>  | <b>△ 1.9</b> | <b>△ 1.8</b>  |
| 一般政府            | 284            | 320            | 252            | 12.7         | △ 21.4        |
| 家計              | 13,532         | 13,249         | 13,068         | △ 2.1        | △ 1.4         |
| 対家計民間非営利団体      | 268            | 244            | 240            | △ 9.0        | △ 1.7         |
| <b>企業所得</b>     | <b>76,677</b>  | <b>77,691</b>  | <b>61,542</b>  | <b>1.3</b>   | <b>△ 20.8</b> |
| 民間法人企業          | 53,077         | 52,423         | 36,289         | △ 1.2        | △ 30.8        |
| 公的企業            | △ 762          | △ 716          | △ 763          | 5.9          | △ 6.5         |
| 個人企業            | 24,361         | 25,985         | 26,015         | 6.7          | 0.1           |

資料：市町村民所得推計（令和2年度）

※ 市民所得とは市民所得（分配）を市の全人口で割った経済指標で、個人の所得を示すものではありません。

## 9 建設・住宅

## 1 道路の現状

| 区分        | 路線数(本)       | 延長(m)            | 舗装(m)            | 未舗装(m)         | 舗装率(%)      |
|-----------|--------------|------------------|------------------|----------------|-------------|
| 東九州自動車道   | 1            | 8,380            | 8,380            | -              | 100.0       |
| 国道        | 3            | 89,783           | 89,783           | -              | 100.0       |
| 県道        | 22           | 204,073          | 204,073          | -              | 100.0       |
| 市道        | 一級           | 46               | 137,651          | -              | 100.0       |
|           | 二級           | 85               | 190,302          | 5,072          | 97.3        |
|           | その他          | 1,578            | 1,122,839        | 109,395        | 90.3        |
|           | 小計           | 1,709            | 1,450,792        | 1,336,325      | 114,467     |
| <b>総数</b> | <b>1,735</b> | <b>1,753,028</b> | <b>1,638,561</b> | <b>114,467</b> | <b>93.5</b> |

注) 令和4年4月1日現在

資料: 道路建設課(県「道路現況調書」)

## 2 橋梁の現状

| 区分        | 総数         |                 | 永久橋        |                 | 非永久橋     |             |
|-----------|------------|-----------------|------------|-----------------|----------|-------------|
|           | 橋数(本)      | 延長(m)           | 橋数(本)      | 延長(m)           | 橋数(本)    | 延長(m)       |
| 東九州自動車道   | 4          | 1,068           | 4          | 1,068           | -        | -           |
| 国道        | 46         | 3,223           | 46         | 3,223           | -        | -           |
| 県道        | 86         | 1,984           | 86         | 1,984           | -        | -           |
| 市道        | 448        | 7,095.4         | 447        | 7,077.3         | 1        | 18.1        |
| <b>総数</b> | <b>584</b> | <b>13,370.4</b> | <b>583</b> | <b>13,352.3</b> | <b>1</b> | <b>18.1</b> |

注) 令和4年4月1日現在

資料: 道路建設課(「道路台帳」及び県「道路現況調書」)

## 3 市営住宅管理戸数

| 地域       | 団地数       | 公営住宅         | 一般住宅       | 特公賃       | 地優賃       | 合計           |
|----------|-----------|--------------|------------|-----------|-----------|--------------|
| 鹿屋       | 44        | 1,451        | -          | 1         | 40        | 1,492        |
| 輝北       | 16        | 80           | 95         | -         | -         | 175          |
| 串良       | 7         | 122          | 1          | 12        | -         | 135          |
| 吾平       | 12        | 258          | 10         | 30        | -         | 298          |
| <b>計</b> | <b>79</b> | <b>1,911</b> | <b>106</b> | <b>43</b> | <b>40</b> | <b>2,100</b> |

注) 令和6年2月1日現在

資料: 建築住宅課

公 営 住 宅: 市が公営住宅法に基づいて建設した低所得者向け住宅

一 般 住 宅: 公営住宅法に規定する公営住宅以外の住宅

特公賃・地優賃: 特定優良賃貸住宅の供給の促進に関する法律に基づき建設された中堅所得者向け住宅

## 9 建設・住宅

### 4 住宅の建て方・所有別世帯数（一般世帯）

（単位：世帯）

| 住宅の所有関係         | 総数            | 一戸建           | 長屋建        | 共同住宅          |              |              | その他       |
|-----------------|---------------|---------------|------------|---------------|--------------|--------------|-----------|
|                 |               |               |            | 計             | 1・2階建        | 3階建以上        |           |
| <b>総数</b>       | <b>45,969</b> | <b>32,827</b> | <b>828</b> | <b>11,678</b> | <b>5,471</b> | <b>6,207</b> | <b>44</b> |
| 住宅に住む一般世帯       | 45,377        | 32,827        | 828        | 11,678        | 5,471        | 6,207        | 44        |
| 主世帯             | 44,943        | 32,479        | 819        | 10,604        | 5,425        | 6,179        | 41        |
| 持ち家             | 28,975        | 28,796        | 19         | 131           | 52           | 79           | 29        |
| 公営・都市再生機構・公社の借家 | 2,336         | 118           | 414        | 1,804         | 139          | 1,665        | -         |
| 民営の貸家           | 12,404        | 3,311         | 373        | 8,711         | 5,052        | 3,659        | 9         |
| 給与住宅            | 1,228         | 254           | 13         | 958           | 182          | 776          | 3         |
| 間借り             | 434           | 348           | 9          | 74            | 46           | 28           | 3         |
| 住宅以外に住む一般世帯     | 592           | -             | -          | -             | -            | -            | -         |

注) 令和2年10月1日現在

資料：国勢調査

### 5 住宅の建て方・所有別世帯人員（一般世帯）

（単位：人）

| 住宅の所有関係         | 総数            | 一戸建           | 長屋建          | 共同住宅          |              |               | その他        |
|-----------------|---------------|---------------|--------------|---------------|--------------|---------------|------------|
|                 |               |               |              | 計             | 1・2階建        | 3階建以上         |            |
| <b>総数</b>       | <b>97,583</b> | <b>75,676</b> | <b>1,637</b> | <b>19,245</b> | <b>8,231</b> | <b>11,014</b> | <b>101</b> |
| 住宅に住む一般世帯人員     | 96,659        | 75,676        | 1,637        | 19,245        | 8,231        | 11,014        | 101        |
| 主世帯             | 95,849        | 75,000        | 1,621        | 19,131        | 8,156        | 10,975        | 97         |
| 持ち家             | 65,846        | 65,458        | 39           | 283           | 101          | 182           | 66         |
| 公営・都市再生機構・公社の借家 | 5,000         | 300           | 793          | 3,907         | 274          | 3,633         | -          |
| 民営の貸家           | 22,978        | 8,707         | 762          | 13,482        | 7,544        | 5,938         | 27         |
| 給与住宅            | 2,025         | 535           | 27           | 1,459         | 237          | 1,222         | 4          |
| 間借り             | 810           | 676           | 16           | 114           | 75           | 39            | 4          |
| 住宅以外に住む一般世帯人員   | 924           | -             | -            | -             | -            | -             | -          |

注) 令和2年10月1日現在

資料：国勢調査

### 6 鹿屋市の危険空家状況

（単位：戸）

| 区分        | 鹿屋地区         | 吾平地区       | 串良地区       | 輝北地区       | 鹿屋市全域        |
|-----------|--------------|------------|------------|------------|--------------|
| Aランク      | 479          | 79         | 114        | 65         | 737          |
| Bランク      | 465          | 74         | 135        | 79         | 753          |
| Cランク      | 536          | 94         | 162        | 47         | 839          |
| <b>合計</b> | <b>1,480</b> | <b>247</b> | <b>411</b> | <b>191</b> | <b>2,329</b> |

注) 令和5年4月1日現在

資料：安全安心課

Aランク：倒壊など著しく、保安上も非常に危険な状態

Bランク：倒壊はしていないが、老朽化が激しく、今後5年以内には危険となる恐れのある状態

Cランク：建物には問題はないが、草木の繁茂など著しく、衛生上問題となる恐れのある状態

## 10 保健・衛生

## 1 医療施設数及び病床数

| 区分  | 病院    | 一般診療所 | 歯科診療所 |
|-----|-------|-------|-------|
| 施設数 | 13    | 72    | 45    |
| 病床数 | 2,356 | 334   |       |

注) 令和4年10月1日現在

資料：令和4年医療施設（動態）調査

## 2 医師、歯科医師、薬剤師等の数

(単位：人)

| 年     | 医師  | 医師1人に対する住民 | 歯科医師 | 薬剤師 | 看護職員  |
|-------|-----|------------|------|-----|-------|
| 平成24年 | 234 | 447        | 66   | 181 | 2,169 |
| 平成26年 | 221 | 471        | 69   | 186 | 2,177 |
| 平成28年 | 237 | 435        | 65   | 196 | 2,186 |
| 平成30年 | 244 | 420        | 60   | 194 | 2,293 |
| 令和2年  | 240 | 419        | 65   | 202 | 2,278 |

注) 各年12月31日現在

資料：令和4年鹿児島県統計年鑑

## 3 狂犬病の予防状況等

(単位：頭)

| 区分        | 平成30年度 | 令和元年度 | 令和2年度 | 令和3年度 | 令和4年度 |
|-----------|--------|-------|-------|-------|-------|
| 畜犬登録頭数    | 5,723  | 5,436 | 5,122 | 5,323 | 5,384 |
| 狂犬病予防注射頭数 | 3,888  | 4,304 | 3,949 | 4,249 | 4,302 |

資料：生活環境課

## 4 ごみ量等

| 年度     | ごみステーション数 | ごみ総排出量 |        |     |       |       |     | 1日当たりの排出量 |      | 1人1日当たりの排出量 |
|--------|-----------|--------|--------|-----|-------|-------|-----|-----------|------|-------------|
|        |           | (箇所)   | (t)    | 可燃  | 不燃    | 粗大    | 資源物 | その他       | (t)  | 除資源物        |
| 平成30年度 | 1,836     | 32,367 | 24,814 | 730 | 2,217 | 4,340 | 266 | 88.6      | 76.8 | 855         |
| 令和元年度  | 1,851     | 32,501 | 25,226 | 750 | 2,091 | 4,212 | 222 | 88.1      | 77.3 | 862         |
| 令和2年度  | 1,882     | 33,142 | 24,933 | 904 | 2,534 | 4,218 | 553 | 90.8      | 79.2 | 889         |
| 令和3年度  | 1,894     | 31,711 | 24,577 | 894 | 2,033 | 4,113 | 94  | 86.9      | 75.6 | 855         |
| 令和4年度  | 1,892     | 32,135 | 24,924 | 964 | 2,077 | 3,874 | 296 | 88.0      | 77.4 | 873         |

資料：生活環境課



## 10 保健・衛生

### 5 し尿処理場収集・処理状況

(単位：kℓ)

| 年度     | 総数     | 生し尿<br>(標準脱窒素処理方式) | 浄化槽汚泥  |             |      |
|--------|--------|--------------------|--------|-------------|------|
|        |        |                    | 計      | (標準脱窒素処理方式) | 海洋投棄 |
| 平成30年度 | 67,318 | 14,634             | 52,684 | 52,684      | -    |
| 令和元年度  | 67,374 | 14,538             | 52,836 | 52,836      | -    |
| 令和2年度  | 68,334 | 14,681             | 53,653 | 53,653      | -    |
| 令和3年度  | 68,357 | 12,869             | 55,488 | 55,488      | -    |
| 令和4年度  | 68,014 | 10,231             | 57,783 | 57,783      | -    |

注) 総量=生し尿+浄化槽汚泥

資料：生活環境課

### 6 水道施設（上水道事業）状況

| 区分   | 1日最大計画取水量<br>(m <sup>3</sup> /日) | 1日最大計画給水量<br>(m <sup>3</sup> /日) | 水道管総延長<br>(km) |
|------|----------------------------------|----------------------------------|----------------|
| 上水道  | 43,969                           | 40,300                           | 1,213          |
| 簡易水道 | 平成29年4月上水道と統合                    |                                  |                |

注) 令和4年度末

資料：業務課

### 7 水道の普及状況

| 区分   | 給水区域内人口       | 給水人口   | 普及率     | 年間総配水量              | 年間有収水量              | 有収率     |
|------|---------------|--------|---------|---------------------|---------------------|---------|
|      | A (人)         | B (人)  | B/A (%) | C (m <sup>3</sup> ) | D (m <sup>3</sup> ) | D/C (%) |
| 上水道  | 96,573        | 95,056 | 98.43   | 12,718,260          | 10,287,166          | 80.89   |
| 簡易水道 | 平成29年4月上水道と統合 |        |         |                     |                     |         |

注) 令和4年度末

資料：業務課

### 8 下水道の普及状況

| 年度    | 行政内人口<br>A (人) | 処理区域内人口<br>B (人) | 処理区域面積<br>(ha) | 普及率<br>B/A (%) | 水洗化人口<br>C (人) | 水洗化率<br>C/B (%) |
|-------|----------------|------------------|----------------|----------------|----------------|-----------------|
| 令和元年度 | 101,722        | 18,220           | 611.62         | 17.9           | 14,320         | 78.6            |
| 令和2年度 | 101,176        | 18,380           | 616.03         | 18.2           | 14,465         | 78.7            |
| 令和3年度 | 100,350        | 18,390           | 618.87         | 18.3           | 14,484         | 78.8            |
| 令和4年度 | 99,514         | 18,793           | 623.89         | 18.9           | 14,289         | 76.0            |

資料：下水道課

### 9 下水道月別排除汚水量

(単位：千m<sup>3</sup>)

| 年度    | 総数    | 4月  | 5月  | 6月  | 7月  | 8月  | 9月  | 10月 | 11月 | 12月 | 1月  | 2月  | 3月  |
|-------|-------|-----|-----|-----|-----|-----|-----|-----|-----|-----|-----|-----|-----|
| 令和元年度 | 1,998 | 159 | 164 | 164 | 185 | 168 | 166 | 167 | 164 | 172 | 164 | 159 | 166 |
| 令和2年度 | 2,028 | 156 | 158 | 171 | 201 | 169 | 178 | 179 | 166 | 172 | 162 | 149 | 167 |
| 令和3年度 | 1,950 | 157 | 166 | 169 | 170 | 168 | 158 | 165 | 162 | 169 | 159 | 145 | 162 |
| 令和4年度 | 1,925 | 156 | 160 | 166 | 173 | 157 | 164 | 160 | 158 | 166 | 157 | 147 | 161 |

資料：下水道課



## 11 社会保障

## 1 介護保険の第1号被保険者数等

(単位：人)

| 年度    | 被保険者数  | サービス受給者 |        |         |        |               |
|-------|--------|---------|--------|---------|--------|---------------|
|       |        | 総数      | 在宅サービス | 居住系サービス | 施設サービス | 介護予防・生活支援サービス |
| 平成30年 | 29,438 | 5,334   | 3,486  | 565     | 820    | 463           |
| 令和元年  | 29,821 | 5,395   | 3,506  | 569     | 879    | 441           |
| 令和2年  | 30,127 | 5,464   | 3,577  | 567     | 948    | 372           |
| 令和3年  | 30,266 | 5,356   | 3,558  | 535     | 907    | 356           |
| 令和4年  | 30,364 | 5,264   | 3,507  | 524     | 916    | 317           |

注) 各年度末現在

資料：高齢福祉課（月報、決算実績概要）

## 2 介護保険の認定者数等（第1号被保険者数）

(単位：人)

| 年度    | 総数    | 要支援 |     | 要介護   |       |     |     |     | 事業対象者 |
|-------|-------|-----|-----|-------|-------|-----|-----|-----|-------|
|       |       | 1   | 2   | 1     | 2     | 3   | 4   | 5   |       |
| 平成30年 | 6,024 | 586 | 865 | 1,049 | 1,077 | 796 | 966 | 625 | 60    |
| 令和元年  | 5,973 | 611 | 850 | 1,016 | 1,028 | 839 | 957 | 622 | 50    |
| 令和2年  | 5,985 | 574 | 844 | 1,029 | 1,090 | 811 | 936 | 614 | 87    |
| 令和3年  | 5,895 | 562 | 811 | 1,103 | 1,008 | 785 | 947 | 615 | 64    |
| 令和4年  | 5,716 | 505 | 772 | 1,089 | 978   | 773 | 948 | 603 | 48    |

注) 各年度末現在

資料：高齢福祉課（月報、決算実績概要）

## 3 介護保険の給付等状況

(単位：千円)

| 年度    | 合計         | 保険給付費     |            |           |           | 介護予防・生活支援サービス費等 |
|-------|------------|-----------|------------|-----------|-----------|-----------------|
|       |            | 居宅介護サービス費 | 地域密着型サービス費 | 施設介護サービス費 | その他サービス費  |                 |
| 平成30年 | 10,013,823 | 3,214,638 | 3,068,277  | 2,520,698 | 1,210,210 | 235,102         |
| 令和元年  | 10,254,602 | 3,259,141 | 3,136,112  | 2,617,396 | 1,241,953 | 240,666         |
| 令和2年  | 10,757,163 | 3,378,808 | 3,126,246  | 2,953,324 | 1,298,785 | 214,988         |
| 令和3年  | 10,864,764 | 3,479,034 | 3,100,838  | 3,017,978 | 1,266,914 | 204,866         |
| 令和4年  | 10,590,183 | 3,517,560 | 2,878,249  | 2,975,182 | 1,219,192 | 189,550         |

注) 各年度累計

資料：高齢福祉課

## 4 国民健康保険の加入状況

(単位：人)

| 年度     | 総世帯数   | 総人口     | 被保険者世帯数 | 被保険者人員 | 加入割合(%) |      |
|--------|--------|---------|---------|--------|---------|------|
|        |        |         |         |        | 世帯      | 人員   |
| 平成30年度 | 50,919 | 103,695 | 15,288  | 24,806 | 30.0    | 23.9 |
| 令和元年度  | 50,985 | 103,048 | 15,078  | 24,205 | 29.6    | 23.5 |
| 令和2年度  | 51,032 | 102,191 | 14,992  | 23,771 | 29.4    | 23.3 |
| 令和3年度  | 51,176 | 101,588 | 14,879  | 23,360 | 29.1    | 23.0 |
| 令和4年度  | 51,249 | 100,831 | 14,642  | 22,745 | 28.6    | 22.6 |

注) 総世帯数、総人口は9月末現在の住民基本台帳

資料：健康保険課

注) 被保険者の世帯数及び人員は、各年度の平均値により算出した。

## 11 社会保障

### 5 国民健康保険の給付状況

(単位：件、千円)

| 年度     |    | 療養諸費    |           |           |           |
|--------|----|---------|-----------|-----------|-----------|
|        |    | 件数      | 費用額       | 保険者負担金    | 一部負担金等    |
| 平成30年度 | 一般 | 425,535 | 9,304,123 | 6,753,542 | 2,550,581 |
|        | 退職 | 2,969   | 67,767    | 47,257    | 20,510    |
| 令和元年度  | 一般 | 420,498 | 9,537,268 | 6,955,159 | 2,582,109 |
|        | 退職 | 724     | 11,305    | 7,903     | 3,402     |
| 令和2年度  | 一般 | 392,244 | 9,409,111 | 6,883,159 | 2,525,952 |
|        | 退職 | 3       | 40        | 28        | 12        |
| 令和3年度  | 一般 | 402,316 | 9,576,236 | 7,019,528 | 2,556,708 |
|        | 退職 | -       | -1        | -1        | -         |
| 令和4年度  | 一般 | 401,495 | 9,742,377 | 7,163,443 | 2,578,934 |
|        | 退職 | -       | -         | -         | -         |

注) 療養諸費は、国民健康保険事業状況報告書(事業年報)C表及びF表より抜粋した。

(単位：件、千円)

| 年度     |    | その他給付 |        |     |       | 高額療養費  |           |
|--------|----|-------|--------|-----|-------|--------|-----------|
|        |    | 出産育児  |        | 葬祭  |       | 件数     | 給付額       |
|        |    | 件数    | 給付額    | 件数  | 給付額   |        |           |
| 平成30年度 | 一般 | 118   | 49,212 | 150 | 3,000 | 32,228 | 1,040,929 |
|        | 退職 | -     | -      | -   | -     | 144    | 9,885     |
| 令和元年度  | 一般 | 101   | 42,512 | 130 | 2,600 | 36,572 | 1,101,588 |
|        | 退職 | -     | -      | -   | -     | 38     | 2,118     |
| 令和2年度  | 一般 | 88    | 36,985 | 125 | 2,500 | 38,690 | 1,123,102 |
|        | 退職 | -     | -      | -   | -     | 2      | 13        |
| 令和3年度  | 一般 | 79    | 32,755 | 163 | 3,260 | 44,840 | 1,146,842 |
|        | 退職 | -     | -      | -   | -     | -      | -         |
| 令和4年度  | 一般 | 77    | 32,853 | 169 | 3,380 | 45,652 | 1,143,530 |
|        | 退職 | -     | -      | -   | -     | -      | -         |

資料：健康保険課

### 6 後期高齢者医療制度の被保険者数

(単位：人)

| 年度     | 被保険者数  | (左記の内、障害認定者数) |
|--------|--------|---------------|
| 平成30年度 | 15,782 | 421           |
| 令和元年度  | 15,736 | 426           |
| 令和2年度  | 15,557 | 426           |
| 令和3年度  | 15,356 | 406           |
| 令和4年度  | 15,515 | 361           |

資料：健康保険課

## 7 国民年金の適用状況

(単位：千円、人)

| 年度     | 総数     | 第1号被保険者 | 任意加入者 | 第3号被保険者 | 免除者(再掲) |
|--------|--------|---------|-------|---------|---------|
| 平成30年度 | 17,561 | 10,649  | 112   | 6,800   | 6,162   |
| 令和元年度  | 16,775 | 10,203  | 97    | 6,475   | 5,971   |
| 令和2年度  | 16,434 | 10,096  | 80    | 6,258   | 5,919   |
| 令和3年度  | 15,885 | 9,797   | 76    | 6,012   | 6,033   |
| 令和4年度  | 15,311 | 9,578   | 76    | 5,657   | 5,973   |

資料：市民課

## 8 国民年金の給付状況

(単位：件、千円)

| 年度     | 総数     |            | 老齢給付   |            | 障害    |           |
|--------|--------|------------|--------|------------|-------|-----------|
|        | 件数     | 金額         | 件数     | 金額         | 件数    | 金額        |
| 平成30年度 | 34,429 | 23,567,576 | 31,459 | 21,030,694 | 2,712 | 2,349,214 |
| 令和元年度  | 31,837 | 21,344,888 | 28,891 | 18,835,550 | 2,679 | 2,315,571 |
| 令和2年度  | 32,257 | 21,694,225 | 29,308 | 19,181,268 | 2,687 | 2,322,526 |
| 令和3年度  | 32,440 | 21,846,353 | 29,501 | 19,341,038 | 2,707 | 2,335,341 |
| 令和4年度  | 32,541 | 21,888,859 | 29,591 | 19,383,213 | 2,706 | 2,326,344 |

| 年度     | 遺族基礎 |         | 寡婦 |        | 老齢福祉 |    |
|--------|------|---------|----|--------|------|----|
|        | 件数   | 金額      | 件数 | 金額     | 件数   | 金額 |
| 平成30年度 | 230  | 176,404 | 28 | 11,264 | -    | -  |
| 令和元年度  | 241  | 182,981 | 26 | 10,786 | -    | -  |
| 令和2年度  | 240  | 181,360 | 22 | 9,071  | -    | -  |
| 令和3年度  | 211  | 161,216 | 21 | 8,758  | -    | -  |
| 令和4年度  | 226  | 171,788 | 18 | 7,514  | -    | -  |

資料：市民課

## 12 消防・警察

### 12 消防・警察

#### 1 消防人員と消防設備

(単位：台、人)

| 年度    | 大隅肝属地区消防 |     |       |     |           |        |     |      |         |     |       |     |
|-------|----------|-----|-------|-----|-----------|--------|-----|------|---------|-----|-------|-----|
|       | 指揮車      | 梯子車 | 救助工作車 | 水槽車 | 大型化学高所放水車 | 泡原液搬送車 | 化学車 | タンク車 | 林野救助工作車 | 救急車 | 人員輸送車 | 職員  |
| 令和元年度 | 6        | 1   | 1     | 1   | 1         | 1      | 1   | 6    | 2       | 11  | 1     | 185 |
| 令和2年度 | 6        | 1   | 1     | 1   | 1         | 1      | 1   | 6    | 2       | 11  | 1     | 183 |
| 令和3年度 | 7        | 1   | 1     | 1   | 1         | 1      | 1   | 6    | 2       | 12  | 1     | 181 |
| 令和4年度 | 7        | 1   | 1     | 1   | 1         | 1      | 1   | 6    | 2       | 12  | 1     | 179 |
| 令和5年度 | 7        | 1   | 2     | 1   | 1         | 1      | 1   | 6    | 1       | 12  | 1     | 177 |

注) 地区全体の数

資料：大隅肝属地区消防組合

注) 各年4月1日現在

(単位：台、人、基)

| 年度    | 鹿屋市    |            |         |        |     |     |      |         |      |     |      |
|-------|--------|------------|---------|--------|-----|-----|------|---------|------|-----|------|
|       | ポンプ自動車 | 小型動力ポンプ積載車 | 水槽付ポンプ車 | 水槽付積載車 | 指揮車 | 搬送車 | 赤バイク | 小型動力ポンプ | 消防団員 | 消火栓 | 防火水槽 |
| 令和元年度 | 38     | 14         | 3       | 1      | 4   | 3   | 3    | 50      | 945  | 816 | 873  |
| 令和2年度 | 38     | 14         | 3       | 1      | 4   | 3   | 3    | 50      | 940  | 821 | 870  |
| 令和3年度 | 38     | 14         | 3       | 1      | 4   | 3   | 3    | 50      | 918  | 828 | 869  |
| 令和4年度 | 38     | 14         | 3       | 1      | 4   | 3   | 3    | 50      | 906  | 836 | 867  |
| 令和5年度 | 38     | 14         | 3       | 1      | 4   | 3   | 2    | 50      | 898  | 841 | 866  |

注) 各年4月1日現在

資料：安全安心課

## 2 火災発生状況

(単位：件、棟、世帯、人)

| 年    | 区分 | 火災<br>件数 | 焼損面積         | 罹災 |     |    | 死傷者 |    | 損害概価<br>(千円) |
|------|----|----------|--------------|----|-----|----|-----|----|--------------|
|      |    |          | 建物床面積<br>(㎡) | 棟数 | 世帯数 | 人員 | 死者  | 傷者 |              |
| 令和元年 | 鹿屋 | 22       | 283          | 13 | 4   | 8  | 1   | 2  | 12,072       |
|      | 輝北 | 3        | 116          | 2  | 1   | 2  | -   | -  | 2,567        |
|      | 串良 | 4        | 8            | 1  | -   | -  | -   | 1  | 159          |
|      | 吾平 | 3        | -            | -  | -   | -  | -   | -  | 258          |
| 令和2年 | 鹿屋 | 22       | 1,686        | 28 | 8   | 14 | 1   | 2  | 85,300       |
|      | 輝北 | 7        | 538          | 10 | 4   | 7  | 1   | 2  | 10,445       |
|      | 串良 | 9        | 117          | 4  | 3   | 9  | -   | 1  | 5,124        |
|      | 吾平 | 4        | -            | 1  | 1   | 2  | -   | 1  | 162          |
| 令和3年 | 鹿屋 | 35       | 729          | 19 | 11  | 22 | 2   | 3  | 52,372       |
|      | 輝北 | 4        | 231          | 11 | 3   | 4  | -   | 1  | 4,753        |
|      | 串良 | 7        | 150          | 7  | 3   | 4  | -   | -  | 6,560        |
|      | 吾平 | 3        | 230          | 7  | 4   | 9  | -   | -  | 25,385       |
| 令和4年 | 鹿屋 | 33       | 529          | 17 | 12  | 14 | -   | 1  | 12,080       |
|      | 輝北 | 5        | 399          | 6  | 3   | 4  | -   | 1  | 19,708       |
|      | 串良 | 4        | 96           | 2  | 1   | 2  | -   | 1  | 4,438        |
|      | 吾平 | 4        | 85           | 3  | 1   | 2  | -   | -  | 1,219        |
| 令和5年 | 鹿屋 | 31       | 499          | 11 | 5   | 10 | 2   | 3  | 38,138       |
|      | 輝北 | 6        | -            | -  | -   | -  | -   | -  | 30           |
|      | 串良 | 12       | 364          | 8  | 3   | 7  | -   | 1  | 24,075       |
|      | 吾平 | 9        | 347          | 9  | 2   | 2  | -   | 1  | 8,542        |

資料：大隅肝属地区消防組合

## 3 種類別火災発生状況

(単位：件)

| 年    | 総数 | 建物火災 | 車両火災 | 林野火災 | 船舶火災 | その他の火災 |
|------|----|------|------|------|------|--------|
| 令和元年 | 32 | 9    | 4    | 3    | -    | 16     |
| 令和2年 | 42 | 22   | 2    | 1    | -    | 17     |
| 令和3年 | 49 | 27   | 7    | 1    | -    | 14     |
| 令和4年 | 46 | 21   | -    | 2    | -    | 23     |
| 令和5年 | 58 | 13   | 8    | 1    | -    | 36     |

資料：大隅肝属地区消防組合

## 4 時間別火災発生状況

(単位：件)

| 年    | 時間          |             |             |             |              |               |               |               |               |               |               |               |   | 不明 | 合計 |
|------|-------------|-------------|-------------|-------------|--------------|---------------|---------------|---------------|---------------|---------------|---------------|---------------|---|----|----|
|      | 0<br>∪<br>2 | 2<br>∪<br>4 | 4<br>∪<br>6 | 6<br>∪<br>8 | 8<br>∪<br>10 | 10<br>∪<br>12 | 12<br>∪<br>14 | 14<br>∪<br>16 | 16<br>∪<br>18 | 18<br>∪<br>20 | 20<br>∪<br>22 | 22<br>∪<br>24 |   |    |    |
| 令和元年 | -           | -           | 2           | -           | 2            | 9             | 7             | 2             | 6             | 2             | 1             | 1             | - | 32 |    |
| 令和2年 | -           | 1           | 1           | 1           | 2            | 5             | 6             | 11            | 5             | 5             | 3             | 2             | - | 42 |    |
| 令和3年 | 3           | 1           | 2           | 6           | 4            | 9             | 6             | 5             | 3             | 4             | 3             | 2             | 1 | 49 |    |
| 令和4年 | 2           | 3           | 1           | 1           | 2            | 7             | 3             | 10            | 8             | 2             | 6             | 1             | - | 46 |    |
| 令和5年 | 1           | 1           | -           | 1           | 2            | 11            | 11            | 10            | 13            | 4             | 1             | 2             | 1 | 58 |    |

資料：大隅肝属地区消防組合

## 12 消防・警察

### 5 原因別火災発生状況

(単位：件)

| 原因<br>年 | 計  | たばこ | こんど | かまど | 風呂かまど | 焼却炉 | ストーブ | こたつ | ポイラー | 煙突・煙道 | 排気管 | 電気機器 | 電気装置 | 電灯・電話等の配線 | 内燃機関 | 交通機関内配線 | 配線器具 | 火遊び | マッチ・ライター | たき火 | 溶接機・切断機 | 灯火 | 衝突の火花 | 取灰 | 火入れ | 放火 | 放火の疑い | その他 | 不明・調査中 |
|---------|----|-----|-----|-----|-------|-----|------|-----|------|-------|-----|------|------|-----------|------|---------|------|-----|----------|-----|---------|----|-------|----|-----|----|-------|-----|--------|
| R1      | 32 | 1   | 1   | -   | -     | -   | -    | -   | -    | -     | -   | -    | -    | 1         | -    | -       | 1    | 1   | 1        | 8   | -       | 1  | -     | -  | 7   | 2  | -     | 3   | 5      |
| R2      | 42 | 1   | 2   | 1   | 1     | -   | 1    | -   | -    | 1     | 1   | -    | 2    | 1         | -    | -       | 1    | -   | 1        | 14  | -       | -  | -     | -  | 4   | -  | -     | 6   | 5      |
| R3      | 49 | 2   | 2   | -   | 1     | -   | 1    | -   | -    | -     | -   | 2    | 2    | -         | -    | -       | 1    | -   | -        | 9   | 1       | 1  | -     | -  | 5   | 3  | 3     | 11  | 5      |
| R4      | 46 | 2   | 1   | -   | 3     | -   | 1    | -   | -    | -     | -   | 1    | -    | 3         | -    | -       | 1    | -   | -        | 16  | -       | 1  | -     | -  | 2   | 1  | 1     | 7   | 5      |
| R5      | 58 | 1   | -   | -   | 1     | -   | -    | -   | -    | -     | 1   | 5    | 2    | 1         | 1    | -       | -    | -   | 1        | 25  | -       | -  | -     | -  | 5   | 1  | -     | 11  | 3      |

資料：大隅肝属地区消防組合

### 6 救急出動事故出動件数

(単位：件)

| 年    | 区分 | 総計    | 火災 | 自然災害 | 水難 | 交通事故 | 労働災害 | 運動競技 | 一般負傷 | 加害 | 自損事故 | 急病    | その他 |
|------|----|-------|----|------|----|------|------|------|------|----|------|-------|-----|
| 令和元年 | 鹿屋 | 3,994 | 1  | -    | 1  | 349  | 46   | 34   | 472  | 14 | 41   | 2,195 | 841 |
|      | 輝北 | 170   | -  | -    | -  | 9    | 3    | -    | 31   | -  | 4    | 115   | 8   |
|      | 串良 | 649   | 1  | -    | -  | 65   | 15   | 14   | 115  | -  | 2    | 409   | 28  |
|      | 吾平 | 254   | -  | -    | -  | 16   | 1    | -    | 39   | 1  | 2    | 189   | 6   |
| 令和2年 | 鹿屋 | 3,637 | 2  | 1    | 3  | 283  | 27   | 26   | 471  | 16 | 40   | 1,939 | 829 |
|      | 輝北 | 158   | 2  | -    | -  | 11   | 3    | -    | 26   | 1  | 1    | 112   | 2   |
|      | 串良 | 579   | 1  | -    | -  | 64   | 18   | 3    | 84   | 1  | 3    | 378   | 27  |
|      | 吾平 | 252   | 1  | -    | -  | 15   | 2    | -    | 45   | 3  | 1    | 183   | 2   |
| 令和3年 | 鹿屋 | 3,780 | 4  | -    | 1  | 283  | 19   | 27   | 450  | 6  | 37   | 2,122 | 831 |
|      | 輝北 | 171   | 1  | -    | -  | 10   | 5    | 1    | 23   | -  | -    | 129   | 2   |
|      | 串良 | 612   | -  | -    | -  | 47   | 6    | 4    | 92   | 1  | 3    | 424   | 35  |
|      | 吾平 | 273   | -  | -    | 1  | 23   | 6    | -    | 46   | 2  | 1    | 193   | 1   |
| 令和4年 | 鹿屋 | 4,010 | 1  | -    | -  | 250  | 54   | 29   | 498  | 12 | 37   | 2,329 | 800 |
|      | 輝北 | 189   | 2  | -    | -  | 7    | 2    | 2    | 31   | -  | 1    | 141   | 3   |
|      | 串良 | 626   | 1  | -    | -  | 50   | 15   | 4    | 83   | 2  | 8    | 436   | 27  |
|      | 吾平 | 322   | -  | -    | -  | 11   | 5    | 1    | 42   | -  | 3    | 255   | 5   |
| 令和5年 | 鹿屋 | 4,422 | 4  | -    | 1  | 322  | 37   | 40   | 571  | 16 | 43   | 2,620 | 768 |
|      | 輝北 | 203   | -  | -    | -  | 7    | 3    | 1    | 28   | -  | -    | 154   | 10  |
|      | 串良 | 719   | 1  | -    | -  | 50   | 14   | 11   | 105  | -  | 6    | 508   | 24  |
|      | 吾平 | 294   | 1  | -    | -  | 14   | 4    | -    | 40   | 1  | 2    | 225   | 7   |

資料：大隅肝属地区消防組合

## 7 交通事故発生状況（鹿屋警察署管内）

（単位：件、人）

| 年    | 人身事故     |      |          | 物損事故         |
|------|----------|------|----------|--------------|
|      | 件数       | 死者   | 傷者       | 件数           |
| 令和元年 | 362(331) | 5(5) | 409(375) | 2,685(2,405) |
| 令和2年 | 310(279) | 9(4) | 337(309) | 2,553(2,293) |
| 令和3年 | 254(238) | 3(3) | 270(251) | 2,554(2,329) |
| 令和4年 | 254(229) | 2(2) | 276(248) | 2,396(2,182) |
| 令和5年 | 243(221) | 2(2) | 262(239) | 2,681(2,410) |

注) ( ) 内は鹿屋市分の内書

資料：鹿屋警察署

## 8 月別交通事故発生状況（人身事故）（鹿屋市内）

（単位：件、人）

| 区分 | 1月 | 2月 | 3月 | 4月 | 5月 | 6月 | 7月 | 8月 | 9月 | 10月 | 11月 | 12月 | 合計  |
|----|----|----|----|----|----|----|----|----|----|-----|-----|-----|-----|
| 件数 | 19 | 21 | 16 | 19 | 20 | 17 | 20 | 18 | 20 | 26  | 17  | 8   | 221 |
| 死者 | -  | 1  | -  | 1  | -  | -  | -  | -  | -  | -   | -   | -   | 2   |
| 傷者 | 19 | 23 | 18 | 19 | 21 | 17 | 20 | 20 | 22 | 33  | 18  | 9   | 239 |

注) 令和5年

資料：鹿屋警察署

## 9 時間帯別交通事故発生状況（人身事故）（鹿屋市内）

（単位：件、人）

| 区分 | 0時      | 6時      | 9時       | 12時      | 15時      | 18時      | 21時      | 合計  |
|----|---------|---------|----------|----------|----------|----------|----------|-----|
|    | ～<br>6時 | ～<br>9時 | ～<br>12時 | ～<br>15時 | ～<br>18時 | ～<br>21時 | ～<br>24時 |     |
| 件数 | 2       | 36      | 56       | 39       | 50       | 36       | 2        | 221 |
| 死者 | -       | -       | 1        | -        | 1        | -        | -        | 2   |

注) 令和5年

資料：鹿屋警察署

## 10 運転免許人口（鹿屋警察署管内）

（単位：人）

| 区分  | 総数     |         | 男      |         | 女      |         |
|-----|--------|---------|--------|---------|--------|---------|
|     |        | うち65歳以上 |        | うち65歳以上 |        | うち65歳以上 |
| 鹿屋市 | 69,963 | 21,322  | 35,365 | 11,268  | 34,598 | 10,054  |
| 垂水市 | 8,864  | 3,713   | 4,745  | 2,113   | 4,119  | 1,600   |
| 合計  | 78,827 | 25,035  | 40,110 | 13,381  | 38,717 | 11,654  |

注) 令和5年12月28日現在

資料：鹿屋警察署



## 12 消防・警察

### 11 刑法犯罪種別認知・検挙状況（県全体）

（単位：件、人）

| 区分        |        | 認知           |            | 検挙           |              |            |            |
|-----------|--------|--------------|------------|--------------|--------------|------------|------------|
|           |        | うち<br>鹿屋署分   | 件数         | 人員           | うち<br>鹿屋署分   |            |            |
|           |        |              |            |              | 件数           | 人員         |            |
| 凶悪犯       | 殺人     | 12           | -          | 12           | 10           | -          | -          |
|           | 強盗     | 18           | -          | 18           | 24           | -          | -          |
|           | 放火     | 14           | 1          | 9            | 7            | 1          | 1          |
|           | 不同意性行為 | 37           | 2          | 20           | 16           | 2          | 1          |
| 粗暴犯       | 暴行     | 312          | 18         | 229          | 198          | 17         | 15         |
|           | 傷害     | 196          | 15         | 140          | 160          | 11         | 12         |
|           | 脅迫     | 38           | -          | 31           | 30           | 2          | 1          |
|           | 恐喝     | 20           | -          | 12           | 11           | -          | -          |
| 窃盗        |        | 4,250        | 219        | 1,707        | 1,051        | 136        | 98         |
| 知能犯       | 詐欺     | 457          | 22         | 130          | 126          | 7          | 4          |
|           | その他    | 57           | 3          | 33           | 26           | 2          | 2          |
| 風俗犯       |        | 151          | 9          | 82           | 55           | 6          | 5          |
| その他の刑法犯   |        | 1,159        | 74         | 313          | 214          | 25         | 19         |
| <b>合計</b> |        | <b>6,721</b> | <b>363</b> | <b>2,736</b> | <b>1,928</b> | <b>209</b> | <b>158</b> |

注) 令和5年

資料：鹿屋警察署

### 12 不良行為少年学職別補導状況（鹿屋市）

（単位：件）

| 区分       | 深夜徘徊      | 喫煙        | 飲酒       | 怠学       | 家出       | 無断外泊     | 暴走行為     | その他      | 計          | 前年<br>(R4) |
|----------|-----------|-----------|----------|----------|----------|----------|----------|----------|------------|------------|
| 小学生      | -         | -         | -        | -        | -        | -        | -        | -        | -          | 5          |
| 中学生      | 11        | 7         | -        | -        | -        | -        | -        | -        | 18         | 16         |
| 高校生      | 17        | 14        | -        | 5        | -        | -        | -        | -        | 36         | 35         |
| その他      | -         | 1         | -        | -        | -        | -        | -        | -        | 1          | 3          |
| 有職       | 15        | 43        | 2        | -        | -        | -        | 1        | -        | 61         | 49         |
| 無職       | 24        | 12        | 2        | -        | -        | -        | -        | -        | 38         | 29         |
| <b>計</b> | <b>67</b> | <b>77</b> | <b>4</b> | <b>5</b> | <b>-</b> | <b>-</b> | <b>1</b> | <b>-</b> | <b>154</b> | <b>137</b> |

注) 令和5年

資料：鹿屋警察署

## 13 教育・文化

## 1 幼稚園数、教員数、幼児数の状況

(単位：人)

| 年度    | 園数 | 学級数 | 教員数 | 在園者総数 |     |     | 3歳児 |     | 4歳児 |     | 5歳児 |     |
|-------|----|-----|-----|-------|-----|-----|-----|-----|-----|-----|-----|-----|
|       |    |     |     | 計     | 男   | 女   | 男   | 女   | 男   | 女   | 男   | 女   |
| 令和元年度 | 5  | 30  | 46  | 724   | 346 | 378 | 100 | 113 | 123 | 129 | 123 | 136 |
| 令和2年度 | 5  | 29  | 51  | 648   | 326 | 322 | 96  | 84  | 101 | 111 | 129 | 127 |
| 令和3年度 | 5  | 27  | 49  | 575   | 289 | 286 | 86  | 89  | 101 | 83  | 102 | 114 |
| 令和4年度 | 5  | 25  | 47  | 509   | 263 | 246 | 68  | 74  | 92  | 88  | 103 | 84  |
| 令和5年度 | 5  | 26  | 47  | 485   | 232 | 253 | 79  | 85  | 66  | 78  | 87  | 90  |

注) 各年5月1日現在

資料：学校基本調査

## 2 幼保連携型認定こども園の状況

(単位：人)

| 年度    | 園数 | 学級数 | 教育・保育職員数 | 在園者総数 |     |     | 0歳児 | 1歳児 | 2歳児 | 3歳児 | 4歳児 | 5歳児 |
|-------|----|-----|----------|-------|-----|-----|-----|-----|-----|-----|-----|-----|
|       |    |     |          | 計     | 男   | 女   |     |     |     |     |     |     |
| 令和3年度 | 23 | 72  | 323      | 1,832 | 951 | 881 | 72  | 251 | 260 | 411 | 409 | 429 |
| 令和4年度 | 23 | 70  | 333      | 1,774 | 933 | 841 | 94  | 226 | 272 | 385 | 388 | 251 |
| 令和5年度 | 23 | 67  | 337      | 1,714 | 882 | 832 | 65  | 240 | 256 | 380 | 382 | 391 |

注) 各年5月1日現在

資料：学校基本調査

## 3 小学校数、教員数、児童数の状況

(単位：人)

| 年度    | 学校数 | 学級数 | 教職員数 | 児童総数  |       |       | 1年    | 2年    | 3年    | 4年    | 5年    | 6年    |
|-------|-----|-----|------|-------|-------|-------|-------|-------|-------|-------|-------|-------|
|       |     |     |      | 計     | 男     | 女     |       |       |       |       |       |       |
| 令和元年度 | 24  | 296 | 456  | 6,459 | 3,288 | 3,171 | 1,070 | 1,119 | 1,065 | 1,080 | 1,042 | 1,083 |
| 令和2年度 | 23  | 299 | 456  | 6,405 | 3,226 | 3,179 | 1,074 | 1,062 | 1,104 | 1,051 | 1,077 | 1,037 |
| 令和3年度 | 23  | 306 | 477  | 6,408 | 3,223 | 3,185 | 1,052 | 1,079 | 1,053 | 1,097 | 1,050 | 1,077 |
| 令和4年度 | 23  | 310 | 461  | 6,347 | 3,182 | 3,165 | 1,044 | 1,037 | 1,081 | 1,040 | 1,089 | 1,056 |
| 令和5年度 | 23  | 318 | 445  | 6,292 | 3,146 | 3,146 | 1,009 | 1,042 | 1,048 | 1,077 | 1,036 | 1,080 |

注) 各年5月1日現在

資料：学校教育課

## 4 中学校数、教員数、生徒数の状況

(単位：人)

| 年度    | 学校数 | 学級数 | 教職員数 | 生徒総数  |       |       | 1年    | 2年    | 3年    |
|-------|-----|-----|------|-------|-------|-------|-------|-------|-------|
|       |     |     |      | 計     | 男     | 女     |       |       |       |
| 令和元年度 | 12  | 118 | 270  | 3,038 | 1,546 | 1,492 | 1,026 | 1,010 | 1,002 |
| 令和2年度 | 12  | 123 | 279  | 3,087 | 1,595 | 1,492 | 1,058 | 1,021 | 1,008 |
| 令和3年度 | 12  | 126 | 283  | 3,103 | 1,585 | 1,518 | 1,019 | 1,063 | 1,021 |
| 令和4年度 | 12  | 123 | 278  | 3,125 | 1,569 | 1,556 | 1,036 | 1,023 | 1,066 |
| 令和5年度 | 12  | 123 | 270  | 3,092 | 1,557 | 1,535 | 1,030 | 1,038 | 1,024 |

注) 各年5月1日現在

資料：学校教育課

## 13 教育・文化

### 5 高等学校数、教員数、生徒数の状況

(単位:人)

| 年度    | 学校数 |    |    |    | 教員数 | 生徒総数  | 1年    | 2年    | 3年    |
|-------|-----|----|----|----|-----|-------|-------|-------|-------|
|       | 合計  | 県立 | 市立 | 私立 |     |       |       |       |       |
| 令和元年度 | 6   | 4  | 1  | 1  | 322 | 3,209 | 1,088 | 1,035 | 1,086 |
| 令和2年度 | 6   | 4  | 1  | 1  | 315 | 3,087 | 1,040 | 1,052 | 995   |
| 令和3年度 | 6   | 4  | 1  | 1  | 314 | 3,040 | 1,029 | 992   | 1,019 |
| 令和4年度 | 6   | 4  | 1  | 1  | 310 | 3,038 | 1,080 | 1,001 | 957   |
| 令和5年度 | 6   | 4  | 1  | 1  | 308 | 3,071 | 1,074 | 1,033 | 964   |

注) 各年5月1日現在

資料: 学校基本調査

### 6 市内各小学校数の状況

(単位:人)

| 区分        | 学級数        | 教職員数       | 児童数          |              |              | 1年           | 2年           | 3年           | 4年           | 5年           | 6年           |
|-----------|------------|------------|--------------|--------------|--------------|--------------|--------------|--------------|--------------|--------------|--------------|
|           |            |            | 計            | 男            | 女            |              |              |              |              |              |              |
| <b>総数</b> | <b>318</b> | <b>465</b> | <b>6,292</b> | <b>3,146</b> | <b>3,146</b> | <b>1,009</b> | <b>1,042</b> | <b>1,048</b> | <b>1,077</b> | <b>1,036</b> | <b>1,080</b> |
| 鹿屋小       | 25         | 38         | 540          | 268          | 272          | 86           | 96           | 85           | 95           | 94           | 84           |
| 祓川小       | 7          | 11         | 58           | 32           | 26           | 6            | 8            | 8            | 6            | 15           | 15           |
| 東原小       | 9          | 14         | 114          | 62           | 52           | 14           | 20           | 16           | 16           | 24           | 24           |
| 笠野原小      | 22         | 30         | 449          | 223          | 226          | 72           | 71           | 74           | 86           | 72           | 74           |
| 寿小        | 28         | 36         | 681          | 329          | 352          | 107          | 123          | 102          | 123          | 100          | 126          |
| 寿北小       | 34         | 48         | 880          | 432          | 448          | 141          | 136          | 156          | 160          | 132          | 155          |
| 田崎小       | 27         | 34         | 657          | 321          | 336          | 102          | 136          | 102          | 110          | 107          | 100          |
| 西原小       | 21         | 28         | 435          | 222          | 213          | 76           | 60           | 93           | 55           | 74           | 77           |
| 西原台小      | 26         | 35         | 537          | 279          | 258          | 76           | 90           | 98           | 80           | 98           | 95           |
| 花岡小       | 9          | 14         | 169          | 82           | 87           | 24           | 30           | 26           | 32           | 22           | 35           |
| 野里小       | 12         | 17         | 223          | 108          | 115          | 39           | 40           | 29           | 43           | 39           | 33           |
| 大始良小      | 15         | 23         | 337          | 179          | 158          | 61           | 55           | 64           | 53           | 51           | 53           |
| 南小        | 6          | 10         | 27           | 16           | 11           | 4            | 5            | 3            | 5            | 7            | 3            |
| 西俣小       | 5          | 9          | 43           | 26           | 17           | 10           | 7            | 8            | 6            | 7            | 5            |
| 高隈小       | 4          | 8          | 15           | 5            | 10           | 3            | 0            | 1            | 5            | 1            | 5            |
| 大黒小       | 4          | 8          | 20           | 11           | 9            | 2            | 2            | 2            | 3            | 3            | 8            |
| 輝北小       | 8          | 13         | 94           | 44           | 50           | 14           | 17           | 11           | 16           | 16           | 20           |
| 串良小       | 9          | 15         | 197          | 95           | 102          | 34           | 29           | 30           | 33           | 41           | 30           |
| 細山田小      | 11         | 18         | 216          | 108          | 108          | 38           | 40           | 36           | 39           | 32           | 31           |
| 上小原小      | 13         | 18         | 257          | 134          | 123          | 53           | 38           | 40           | 46           | 36           | 44           |
| 吾平小       | 12         | 18         | 215          | 103          | 112          | 27           | 24           | 41           | 48           | 43           | 32           |
| 鶴峰小       | 3          | 7          | 10           | 7            | 3            | 1            | 2            | 2            | 0            | 4            | 1            |
| 下名小       | 8          | 13         | 118          | 60           | 58           | 19           | 13           | 21           | 17           | 18           | 30           |

注) 令和5年5月1日現在

資料: 学校教育課

## 7 市内各中学校数の状況

(単位：人)

| 区分        | 学級数        | 教職員数       | 生徒数          |              |              | 1年           | 2年           | 3年           |
|-----------|------------|------------|--------------|--------------|--------------|--------------|--------------|--------------|
|           |            |            | 計            | 男            | 女            |              |              |              |
| <b>総数</b> | <b>123</b> | <b>276</b> | <b>3,092</b> | <b>1,557</b> | <b>1,535</b> | <b>1,030</b> | <b>1,038</b> | <b>1,024</b> |
| 鹿屋中       | 13         | 28         | 336          | 169          | 167          | 120          | 109          | 107          |
| 鹿屋東中      | 30         | 59         | 945          | 461          | 484          | 308          | 327          | 310          |
| 第一鹿屋中     | 24         | 49         | 625          | 316          | 309          | 202          | 214          | 209          |
| 田崎中       | 11         | 25         | 308          | 165          | 143          | 103          | 105          | 100          |
| 大始良中      | 8          | 20         | 185          | 93           | 92           | 63           | 60           | 62           |
| 花岡中       | 5          | 13         | 86           | 45           | 41           | 30           | 32           | 24           |
| 高隈中       | 5          | 11         | 29           | 17           | 12           | 7            | 11           | 11           |
| 輝北中       | 4          | 11         | 55           | 27           | 28           | 22           | 12           | 21           |
| 串良中       | 5          | 13         | 100          | 51           | 49           | 30           | 37           | 33           |
| 細山田中      | 5          | 14         | 95           | 50           | 45           | 36           | 26           | 33           |
| 上小原中      | 6          | 15         | 114          | 52           | 62           | 41           | 29           | 44           |
| 吾平中       | 7          | 18         | 214          | 111          | 103          | 68           | 76           | 70           |

注) 令和5年5月1日現在

資料：学校教育課

## 8 卒業後の進路状況（中学校）

(単位：人、%)

| 区分    | 卒業者<br>総数 | 高等学校等<br>進学者 | 就職者 | 専修学校<br>(高等課程)<br>進学者 | 専修学校<br>(一般課程)<br>等入学者 | 左記<br>以外の者 | 高等学校等<br>進学率 |
|-------|-----------|--------------|-----|-----------------------|------------------------|------------|--------------|
| 令和元年卒 | 992       | 964          | 9   | -                     | 2                      | 17         | 97.2         |
| 令和2年卒 | 1,003     | 978          | 1   | 1                     | -                      | 23         | 97.5         |
| 令和3年卒 | 1,012     | 999          | 4   | -                     | -                      | 9          | 98.7         |
| 令和4年卒 | 1,017     | 997          | 10  | 1                     | -                      | 9          | 98.0         |
| 令和5年卒 | 1,063     | 1,038        | 15  | -                     | 1                      | 9          | 97.6         |

資料：学校基本調査

## 9 卒業後の進路状況（高等学校）

(単位：人、%)

| 区分    | 卒業者<br>総数 | 大学等<br>進学者 | 就職者 | 専修学校<br>(専門課程)<br>進学者 | 専修学校<br>(一般課程)<br>等入学者 | 左記<br>以外の者 | 大学等<br>進学率 |
|-------|-----------|------------|-----|-----------------------|------------------------|------------|------------|
| 令和元年卒 | 1,099     | 384        | 391 | 237                   | 39                     | 48         | 34.9       |
| 令和2年卒 | 1,080     | 389        | 404 | 227                   | 15                     | 45         | 36.0       |
| 令和3年卒 | 985       | 317        | 337 | 274                   | 4                      | 53         | 32.2       |
| 令和4年卒 | 1,018     | 381        | 312 | 288                   | 9                      | 28         | 37.4       |
| 令和5年卒 | 942       | 311        | 308 | 178                   | 89                     | 32         | 33.0       |

資料：学校基本調査

## 13 教育・文化

### 10 卒業後の進路状況（鹿屋看護専門学校）

（単位：人、％）

| 年度<br>[期生]      | 卒業生<br>総数 | 大学等進学者 |     |          | 就職者 |          |             |    | 左記以<br>外の者 | 就職率  |      |
|-----------------|-----------|--------|-----|----------|-----|----------|-------------|----|------------|------|------|
|                 |           | 助産師    | 保健師 | 看護<br>大学 | 市内  | 大隅<br>管内 | 左記以外<br>の県内 | 県外 |            | 市内   | 県内   |
| 平成30年度<br>[9期生] | 29        | 2      | 1   | -        | 8   | 1        | 4           | 12 | 1          | 32.0 | 52.0 |
| 令和元年度<br>[10期生] | 24        | -      | -   | -        | 4   | 1        | 7           | 11 | 1          | 17.4 | 52.2 |
| 令和2年度<br>[11期生] | 23        | -      | -   | -        | 6   | 1        | 8           | 5  | 3          | 30.0 | 75.0 |
| 令和3年度<br>[12期生] | 29        | 1      | 2   | -        | 7   | 2        | 11          | 6  | -          | 26.9 | 76.9 |
| 令和4年度<br>[13期生] | 25        | -      | 1   | -        | 13  | -        | 3           | 8  | -          | 54.2 | 66.7 |

注) 就職率は、就職した学生数で算出（進学、その他を除く）

資料：鹿屋看護専門学校

### 11 鹿屋市立図書館の分類別蔵書数

（単位：冊）

| 区分        | 平成30年度         | 令和元年度          | 令和2年度          | 令和3年度          | 令和4年度          |
|-----------|----------------|----------------|----------------|----------------|----------------|
| <b>総数</b> | <b>194,499</b> | <b>195,280</b> | <b>195,456</b> | <b>193,572</b> | <b>194,985</b> |
| 総記        | 4,175          | 4,201          | 4,262          | 4,225          | 4,337          |
| 哲学        | 4,435          | 4,493          | 4,498          | 4,440          | 4,556          |
| 歴史        | 11,004         | 10,988         | 10,872         | 10,537         | 10,764         |
| 社会科学      | 16,679         | 16,865         | 16,917         | 16,629         | 16,802         |
| 自然科学      | 12,925         | 13,258         | 13,261         | 13,161         | 13,556         |
| 工芸・技術     | 14,808         | 14,526         | 14,415         | 13,966         | 13,785         |
| 産業        | 6,154          | 6,187          | 6,276          | 6,017          | 6,135          |
| 芸術        | 14,869         | 14,955         | 14,931         | 14,821         | 14,903         |
| 語学        | 3,119          | 3,089          | 3,091          | 2,986          | 3,003          |
| 文学        | 78,928         | 78,758         | 78,755         | 78,442         | 78,098         |
| その他       | 27,403         | 27,960         | 28,178         | 28,348         | 29,046         |

注) 各年3月31日現在

資料：生涯学習課

### 12 鹿屋市立図書館の利用者数及び貸出冊数

（単位：人、冊）

| 年度     | 入館者数          |        |       |       |       |        | 貸出冊数    |
|--------|---------------|--------|-------|-------|-------|--------|---------|
|        | 計             | 小学生以下  | 中学生   | 高校生   | 大学生   | 一般     |         |
| 平成30年度 | <b>83,573</b> | 22,151 | 3,971 | 4,213 | 1,471 | 51,767 | 350,306 |
| 令和元年度  | <b>87,110</b> | 23,030 | 4,322 | 4,259 | 1,976 | 53,523 | 344,965 |
| 令和2年度  | <b>66,796</b> | 14,114 | 3,213 | 3,139 | 1,257 | 45,073 | 325,687 |
| 令和3年度  | <b>61,362</b> | 14,146 | 2,582 | 2,787 | 1,239 | 40,608 | 319,848 |
| 令和4年度  | <b>59,298</b> | 15,348 | 2,517 | 3,121 | 1,291 | 37,021 | 322,834 |

注) 各年度4月1日～3月31日実績

資料：生涯学習課

## 13 市内の文化財

| 地域       | 計          | 県指定<br>文化財 | 有形<br>文化財 | 有形民俗<br>文化財 | 無形民俗<br>文化財 | 史跡        | 天然<br>記念物 |
|----------|------------|------------|-----------|-------------|-------------|-----------|-----------|
| <b>計</b> | <b>105</b> | <b>7</b>   | <b>6</b>  | <b>40</b>   | <b>9</b>    | <b>33</b> | <b>10</b> |
| 鹿屋       | 34         | 3          | 6         | 8           | 7           | 7         | 3         |
| 輝北       | 16         | -          | -         | 12          | 1           | 2         | 1         |
| 串良       | 31         | 3          | -         | 9           | 1           | 13        | 5         |
| 吾平       | 24         | 1          | -         | 11          | -           | 11        | 1         |

注) 令和6年1月1日現在

資料：生涯学習課

## ■ 県指定文化財

| 指定対象物                                   | 所在                                    |
|---|---------------------------------------|
| ○有形文化財<br>・短甲・衝角付冑<br>・中尾地下式横穴墓<br>群出土品 | 串良歴史民俗資料室<br>串良歴史民俗資料室<br>県立埋蔵文化財センター |
| ○有形民俗文化財<br>・野里の田の神                     | 野里町岡村                                 |

| 指定対象物  | 所在                          |
|--|-----------------------------|
| ○無形民俗文化財<br>・山宮神社の春祭に<br>伴う芸能<br>・王子町鉦踊り       | 串良町細山田堂園<br>王子町             |
| ○史跡<br>・笠野原土持堀の<br>深井戸<br>・岡崎古墳群<br>(4号墳・15号墳) | 串良町細山田5323-18<br>串良町岡崎3236外 |

## ■ 市指定文化財

| 指定対象物   | 所在   |
|---|--|
| ○有形文化財<br>・古銭<br>・板碑<br>・中津神社本殿<br>・大園橋<br>・花岡町花岡山浄福<br>寺の小型阿弥陀如<br>来尊像<br>・荒平の六地藏塔   | 鹿屋市中央公民館<br>高須町波之上神社境内<br>上高隈町<br>祓川町<br>花岡町花岡山浄福寺<br>天神町3677 (墓地)   |
| ○有形民俗文化財<br>・含粒寺石像群<br>・仁王像<br>・歌丸の六地藏<br>・一石五輪塔<br>・庚申地藏<br>・丸山寺の古石塔群<br>・福師岳の三尊石仏<br>・下方の六地藏<br>・谷田の六地藏<br>・下平房の田の神<br>・中福良の田の神<br>・宮園の田の神<br>・歌丸の田の神 | 南町含粒寺<br>輝北町市成1455<br>輝北町上百引875-乙<br>輝北町上百引162-4<br>輝北町平房1683<br>輝北町下百引4377<br>吾平町上名4142<br>輝北町市成1111<br>輝北町諏訪原4807<br>輝北町平房1461-2<br>輝北町諏訪原4973<br>輝北町市成3020<br>輝北町上百引852 |

| 指定対象物  | 所在  |
|--|---|
| ・八幡神社境内の田の神<br>・飴屋敷の観音<br>・長谷観音 長谷城跡<br>中世石塔群<br>・春日神社境内の観音像<br>大乘妙典読誦碑<br>・烏ヶ山月待供養塔観音<br>・木場薬師および薬師堂<br>鰯口<br>・上野寺田の庚申塔<br>・車田の田の神<br>・大牟礼の田の神<br>・大塚原の六地藏塔<br>・生栗須の六地藏塔<br>・柚木原墓地の平面<br>六地藏塔<br>・中郷の田の神像<br>・岡崎上の田の神像<br>・甫木池の田の神像 | 吾平町上名816<br>吾平町上名6560<br>祓川町大園観音堂<br>打馬1丁目春日神社<br>境内<br>南町烏ヶ山<br>祓川町4539<br>上野町4721<br>吾平町上名6642<br>吾平町上名2808-2<br>串良町有里上大塚原<br>串良町細山田生栗須<br>串良町有里山下<br>串良町有里中郷<br>串良町岡崎上<br>串良町有里中甫木 |

### 13 教育・文化

| 指定対象物  | 所在   | 指定対象物  | 所在   |
|--|--|--|--|
| <ul style="list-style-type: none"> <li>・田中屋敷の田の神像</li> <li>・中山池の庚申塔</li> <li>・鳥之巢の庚申塔</li> <li>・下名真角の田の神など</li> <li>・上名苦野の田の神など</li> <li>・上名角野の山本観音</li> <li>・上名新地の観音</li> <li>・六地藏塔</li> <li>・小鳥神社の庚申塔</li> <li>・含粒寺跡</li> <li>・下名真角の古石塔</li> <li>・徳留の虚空蔵菩薩像</li> </ul> | <ul style="list-style-type: none"> <li>串良町細山田下中</li> <li>串良町上小原中山上</li> <li>串良町有里鳥之巢</li> <li>吾平町下名</li> <li>吾平町上名</li> <li>吾平町上名</li> <li>吾平町上名</li> <li>下高隈町1654柚木原</li> <li>野里町952 小鳥神社</li> <li>吾平町上名</li> <li>吾平町下名</li> <li>輝北町市成2642-1</li> </ul> | <ul style="list-style-type: none"> <li>・加瀬田ヶ城跡</li> <li>・朝倉の隠れ念仏洞</li> <li>・下名真角の金剛經一万巻読誦所碑</li> <li>・下名井神島の宝篋印塔</li> <li>・蓮台寺跡の中世石塔群</li> <li>・伊地知氏宅の五輪塔</li> <li>・上谷の板碑</li> <li>・獅子目清水の石塔群</li> <li>・立小野の古石塔群</li> <li>・アング堂墓地古石塔群</li> <li>・松崎観音堂の古石塔群</li> <li>・北郷どん墓地古石塔群</li> <li>・野崎屋敷の古石塔群</li> <li>・下名川北の石塔群</li> <li>・門前中用水路の水神碑及び井堰改修記念碑</li> <li>・鶴戸神社境内の野町観音</li> <li>・玉泉寺跡の住職の供養墓など</li> <li>・下名鳥淵観音</li> <li>・上小原4号古墳</li> <li>・岡崎20号古墳</li> <li>・海軍航空隊笠野原基地跡の川東掩体壕</li> <li>・海軍航空隊串良基地跡の地下壕電信司令室</li> </ul> | <ul style="list-style-type: none"> <li>輝北町平房544-1～4</li> <li>輝北町諏訪原922</li> <li>吾平町下名2971</li> <li>吾平町下名432</li> <li>高須町1854</li> <li>高須町1771</li> <li>上谷町</li> <li>獅子目町清水</li> <li>串良町細山田立小野</li> <li>串良町細山田馬掛</li> <li>串良町上小原松崎</li> <li>串良町下小原南</li> <li>串良町下小原南</li> <li>吾平町下名</li> <li>吾平町上名</li> <li>吾平町麓</li> <li>吾平町上名</li> <li>吾平町下名</li> <li>串良町上小原下方隈</li> <li>串良町岡崎</li> <li>川東町8206-1</li> <li>串良町有里4963-7</li> </ul> |
| ○無形民俗文化財   |  |  |  |
| <ul style="list-style-type: none"> <li>・祓川町八月踊</li> <li>・大始良町西方棒踊</li> <li>・鈎引き祭</li> <li>・しか祭</li> <li>・八月口説踊</li> <li>・田の神舞</li> <li>・朝倉太鼓踊り</li> <li>・高須町の刀舞</li> <li>・川原園井堰の柴かけ</li> </ul>   | <ul style="list-style-type: none"> <li>祓川町</li> <li>大始良町岩戸神社</li> <li>上高隈町中津神社</li> <li>田崎町七狩長田貫神社</li> <li>川東町</li> <li>南町年貫神社</li> <li>輝北町諏訪原</li> <li>高須町波之上神社</li> <li>串良町細山田字桜田</li> </ul>  |  |  |
| ○史跡  |  |  |  |
| <ul style="list-style-type: none"> <li>・鶴亀城本丸跡</li> <li>・地頭館仮屋跡</li> <li>・正安の五輪塔</li> <li>・上名赤野の石塔群</li> <li>・下名川北天神原の五輪塔</li> <li>・花岡島津氏歴代墓地</li> <li>・観音淵中世供養塔群</li> <li>・白寒水城跡五輪塔群</li> <li>・中郷小野原墓地の納骨宝塔</li> <li>・上名西目川路の逆修塔群</li> <li>・北原氏墓地逆修古石塔群</li> </ul>      | <ul style="list-style-type: none"> <li>串良町岡崎鶴亀</li> <li>串良町岡崎鶴亀</li> <li>吾平町麓3579</li> <li>吾平町上名7478</li> <li>吾平町上名6368</li> <li>花岡町281</li> <li>下高隈町3836-1</li> <li>串良町下小原白寒水</li> <li>串良町有里中郷</li> <li>吾平町上名1980</li> <li>串良町細山田北原</li> </ul>          |  |  |
|  |  | ○天然記念物   |  |
|  |  | <ul style="list-style-type: none"> <li>・いぬまき</li> <li>・クス</li> <li>・苦野川産カワゴロモ</li> <li>・諏訪両神社の古木(イチョウ、イヌマキ)</li> <li>・北原墓地の銀杏</li> <li>・山宮神社境内のナギ</li> <li>・事代主神社境内のクス</li> <li>・十五社神社境内の銀杏</li> <li>・横尾岳のひぜんまゆみ</li> <li>・大賀ハス</li> </ul>   | <ul style="list-style-type: none"> <li>新生町熊野神社境内</li> <li>田崎町七狩長田貫神社境内</li> <li>吾平町苦野川</li> <li>輝北町上百引1742</li> <li>串良町細山田北原</li> <li>串良町細山田堂園</li> <li>串良町岡崎諏訪下</li> <li>串良町有里中郷</li> <li>大始良町横尾岳公園内</li> <li>串良町岡崎鶴亀</li> </ul>  |

資料：生涯学習課



## 14 かのやばら園の利用状況

(単位：人)

| 区分    | 平成30年度 | 令和元年度  | 令和2年度  | 令和3年度  | 令和4年度  |
|-------|--------|--------|--------|--------|--------|
| 入場者総数 | 85,791 | 81,465 | 74,805 | 55,675 | 74,000 |

資料：都市政策課

## 15 輝北うわば公園の利用状況

(単位：人)

| 区分    | 平成30年度 | 令和元年度  | 令和2年度  | 令和3年度  | 令和4年度  |
|-------|--------|--------|--------|--------|--------|
| 入場者総数 | 27,473 | 24,906 | 27,003 | 26,985 | 35,397 |

資料：都市政策課

## 16 吾平自然公園（ウォーターパール館）の利用状況

(単位：人)

| 区分    | 平成30年度 | 令和元年度 | 令和2年度 | 令和3年度 | 令和4年度 |
|-------|--------|-------|-------|-------|-------|
| 入場者総数 | 701    | 733   | 457   | 522   | 662   |

資料：都市政策課

## 17 湯遊ランドあいらの利用状況

(単位：人)

| 区分    | 平成30年度  | 令和元年度   | 令和2年度   | 令和3年度   | 令和4年度   |
|-------|---------|---------|---------|---------|---------|
| 入場者総数 | 147,050 | 166,575 | 130,403 | 127,065 | 134,236 |

資料：商工振興課

## 18 さくら温泉の利用状況

(単位：人)

| 区分    | 平成30年度  | 令和元年度   | 令和2年度   | 令和3年度   | 令和4年度   |
|-------|---------|---------|---------|---------|---------|
| 入場者総数 | 142,937 | 164,632 | 138,908 | 134,100 | 142,203 |

資料：健康増進課

## 19 市民交流センター（リナシティかのや）の利用状況

(単位：人)

| 区分           | 平成30年度         | 令和元年度          | 令和2年度          | 令和3年度          | 令和4年度          |
|--------------|----------------|----------------|----------------|----------------|----------------|
| <b>入場者総数</b> | <b>297,776</b> | <b>270,235</b> | <b>156,173</b> | <b>145,241</b> | <b>193,641</b> |
| 情報プラザ        | 58,832         | 51,333         | 25,218         | 29,473         | 33,589         |
| 芸術文化学習プラザ    | 161,814        | 149,002        | 86,576         | 79,690         | 114,903        |
| 健康スポーツプラザ    | 34,247         | 34,087         | 22,027         | 22,515         | 23,181         |
| 福祉プラザ        | 38,912         | 32,177         | 19,702         | 10,703         | 18,638         |
| 観光物産情報コーナー   | 3,971          | 3,636          | 2,650          | 2,860          | 3,330          |

資料：商工振興課

## 14 財政

### 14 財政

#### 1 一般会計・特別会計歳入決算状況

(単位：千円)

| 科目                | 平成30年度            | 令和元年度             | 令和2年度             | 令和3年度             | 令和4年度             |
|-------------------|-------------------|-------------------|-------------------|-------------------|-------------------|
| <b>一般会計総額</b>     | <b>55,675,485</b> | <b>58,164,100</b> | <b>72,353,214</b> | <b>65,661,408</b> | <b>63,327,482</b> |
| 市税                | 10,863,321        | 11,064,989        | 11,218,430        | 11,725,881        | 11,811,471        |
| 地方譲与税             | 477,851           | 502,986           | 517,829           | 523,983           | 532,408           |
| 利子割交付金            | 18,055            | 7,448             | 7,354             | 6,426             | 3,081             |
| 配当割交付金            | 20,030            | 22,794            | 21,479            | 26,741            | 29,690            |
| 株式等譲渡所得割交付金       | 23,531            | 13,124            | 21,710            | 37,103            | 33,785            |
| 法人事業税交付金          | -                 | -                 | 54,235            | 130,901           | 148,556           |
| 地方消費税交付金          | 1,939,796         | 1,826,830         | 2,227,916         | 2,423,574         | 2,519,111         |
| ゴルフ場利用税交付金        | 8,628             | 8,760             | 9,011             | 10,166            | 9,641             |
| 自動車取得税交付金         | 84,233            | 43,224            | -                 | -                 | -                 |
| 環境性能割交付金          | -                 | 12,128            | 20,534            | 27,810            | 24,032            |
| 国有提供施設等所在市町村助成交付金 | 524,150           | 526,308           | 528,529           | 525,776           | 547,623           |
| 地方特例交付金           | 59,173            | 175,095           | 91,503            | 252,586           | 101,260           |
| 地方交付税             | 12,722,671        | 12,819,726        | 12,758,625        | 13,743,510        | 13,665,843        |
| 交通安全対策特別交付金       | 15,317            | 13,970            | 15,497            | 15,145            | 13,188            |
| 分担金及び負担金          | 453,005           | 292,870           | 167,423           | 189,293           | 175,556           |
| 使用料及び手数料          | 791,183           | 792,679           | 730,644           | 731,325           | 710,318           |
| 国庫支出金             | 9,290,170         | 9,106,715         | 22,814,585        | 15,162,748        | 12,177,115        |
| 県支出金              | 5,086,364         | 5,960,130         | 5,823,573         | 5,582,536         | 6,253,897         |
| 財産収入              | 118,830           | 126,623           | 93,208            | 135,087           | 116,061           |
| 寄付金               | 1,575,967         | 2,578,913         | 2,603,831         | 2,843,596         | 4,601,991         |
| 繰入金               | 3,173,577         | 4,796,274         | 4,700,541         | 3,588,233         | 4,651,544         |
| 繰越金               | 2,521,495         | 2,563,671         | 2,765,544         | 3,799,618         | 2,979,077         |
| 諸収入               | 550,338           | 586,443           | 849,063           | 459,070           | 382,134           |
| 市債                | 5,357,800         | 4,322,400         | 4,312,150         | 3,720,300         | 1,840,100         |
| <b>特別会計総額</b>     | <b>25,531,441</b> | <b>25,316,609</b> | <b>24,679,213</b> | <b>25,107,084</b> | <b>25,437,539</b> |
| 国民健康保険事業          | 11,850,330        | 11,725,666        | 11,692,850        | 11,823,125        | 11,975,037        |
| 後期高齢者医療           | 1,234,471         | 1,250,380         | 1,380,006         | 1,380,659         | 1,473,146         |
| 介護保険事業            | 11,195,228        | 11,264,011        | 11,606,357        | 11,903,300        | 11,989,356        |
| 公共下水道事業           | 1,191,893         | 1,002,542         | -                 | -                 | -                 |
| 下水道事業             | 59,519            | 74,010            | -                 | -                 | -                 |
| 輝北簡易水道事業          | -                 | -                 | -                 | -                 | -                 |

資料：財政課

## 2 一般会計（目的別）・特別会計歳出決算状況

(単位：千円)

| 科目            | 平成30年度            | 令和元年度             | 令和2年度             | 令和3年度             | 令和4年度             |
|---------------|-------------------|-------------------|-------------------|-------------------|-------------------|
| <b>一般会計総額</b> | <b>53,105,966</b> | <b>55,398,556</b> | <b>68,553,597</b> | <b>62,682,331</b> | <b>61,697,756</b> |
| 議会費           | 288,632           | 296,974           | 286,356           | 281,095           | 270,164           |
| 総務費           | 5,165,012         | 5,409,906         | 15,986,734        | 5,544,765         | 6,878,676         |
| 民生費           | 19,704,136        | 20,956,993        | 22,145,386        | 25,217,709        | 23,565,158        |
| 衛生費           | 2,660,354         | 2,761,047         | 2,700,865         | 3,330,354         | 3,117,817         |
| 労働費           | 60,428            | 58,088            | 56,237            | 58,186            | 71,057            |
| 農林水産業費        | 2,824,028         | 5,646,031         | 4,115,515         | 2,861,484         | 3,354,483         |
| 商工費           | 683,003           | 871,325           | 1,621,666         | 1,556,846         | 1,364,631         |
| 土木費           | 2,983,685         | 3,073,593         | 2,318,849         | 2,513,437         | 2,560,936         |
| 消防費           | 1,515,352         | 1,414,894         | 1,529,102         | 1,420,553         | 1,331,628         |
| 教育費           | 6,367,894         | 6,001,943         | 7,214,145         | 5,837,584         | 4,572,594         |
| 災害復旧費         | 1,697,112         | 713,210           | 1,392,307         | 896,753           | 802,459           |
| 公債費           | 4,310,018         | 4,209,254         | 4,410,208         | 4,471,607         | 4,606,979         |
| 諸支出金          | 4,846,312         | 3,985,298         | 4,776,227         | 8,691,958         | 9,201,174         |
| <b>特別会計総額</b> | <b>24,972,651</b> | <b>24,808,598</b> | <b>24,268,710</b> | <b>24,457,873</b> | <b>24,415,797</b> |
| 国民健康保険        | 11,624,248        | 11,474,623        | 11,436,506        | 11,457,838        | 11,464,139        |
| 後期高齢者医療       | 1,224,573         | 1,239,764         | 1,370,208         | 1,368,857         | 1,462,180         |
| 介護保険事業        | 10,921,243        | 11,098,908        | 11,461,996        | 11,631,178        | 11,489,478        |
| 公共下水道事業       | 1,146,325         | 926,473           | -                 | -                 | -                 |
| 下水道事業         | 56,262            | 68,830            | -                 | -                 | -                 |
| 輝北簡易水道事業      | -                 | -                 | -                 | -                 | -                 |

資料：財政課

## 3 水道事業の決算額

(単位：千円)

| 年度     | 税抜額       |           |         | 税込額    |         |
|--------|-----------|-----------|---------|--------|---------|
|        | 収益的収入     | 収益的支出     | 純利益     | 資本的収入  | 資本的支出   |
| 平成30年度 | 1,709,867 | 1,357,253 | 352,614 | 26,170 | 507,347 |
| 令和元年度  | 1,667,190 | 1,369,272 | 297,918 | 33,870 | 627,329 |
| 令和2年度  | 1,742,162 | 1,437,039 | 305,123 | 45,660 | 762,141 |
| 令和3年度  | 1,720,210 | 1,404,178 | 316,032 | 41,614 | 839,805 |
| 令和4年度  | 1,682,506 | 1,479,526 | 202,980 | 33,193 | 905,690 |

注) 平成29年度に旧輝北簡易水道事業を鹿屋市水道事業に統合

資料：業務課

## 4 市税の市民1人当たりの負担状況

(単位：円)

| 年度     | 総額             | 市民税    | 固定資産税  | 軽自動車税 | 市たばこ税 | 都市計画税 |
|--------|----------------|--------|--------|-------|-------|-------|
| 平成30年度 | <b>110,738</b> | 47,023 | 48,091 | 4,145 | 6,965 | 4,514 |
| 令和元年度  | <b>113,267</b> | 47,666 | 49,644 | 4,300 | 7,058 | 4,599 |
| 令和2年度  | <b>115,233</b> | 47,540 | 51,549 | 4,507 | 6,824 | 4,813 |
| 令和3年度  | <b>119,743</b> | 48,501 | 54,776 | 4,564 | 7,308 | 4,594 |
| 令和4年度  | <b>121,517</b> | 48,620 | 55,584 | 4,734 | 7,767 | 4,812 |

注) 調定額÷1月1日の推計人口

※端数処理(四捨五入)

資料：税務課

## 14 財政

### 5 市民税（個人）業種課税状況（当初）

（単位：千円）

| 年度     | 総額               | 給与所得者     | 営業所得者   | 農業所得者  | その他の所得者 | 家屋敷等のみ |
|--------|------------------|-----------|---------|--------|---------|--------|
| 平成30年度 | <b>3,909,615</b> | 3,367,684 | 204,473 | 50,514 | 286,884 | 60     |
| 令和元年度  | <b>3,955,363</b> | 3,402,410 | 200,683 | 43,937 | 308,280 | 53     |
| 令和2年度  | <b>3,985,982</b> | 3,475,729 | 201,524 | 41,036 | 267,658 | 35     |
| 令和3年度  | <b>3,983,126</b> | 3,475,455 | 204,864 | 35,921 | 266,861 | 25     |
| 令和4年度  | <b>4,077,966</b> | 3,532,799 | 214,152 | 45,863 | 285,117 | 35     |

資料：税務課

### 6 市税の収入状況（一般会計）

（単位：千円、％）

| 区分        | 令和元年度             |                   |              | 令和2年度             |                   |              |
|-----------|-------------------|-------------------|--------------|-------------------|-------------------|--------------|
|           | 調定済額              | 収入済額              | 収入率          | 調定済額              | 収入済額              | 収入率          |
| <b>総額</b> | <b>11,506,096</b> | <b>11,064,989</b> | <b>96.17</b> | <b>11,628,118</b> | <b>11,218,430</b> | <b>96.48</b> |
| 市民税       | 4,842,014         | 4,719,149         | 97.46        | 4,797,130         | 4,683,642         | 97.63        |
| 個人        | 4,111,803         | 3,996,948         | 97.21        | 4,116,252         | 4,011,584         | 97.46        |
| 法人        | 730,211           | 722,201           | 98.90        | 680,878           | 672,058           | 98.70        |
| 固定資産税     | 5,043,022         | 4,778,386         | 94.75        | 5,201,768         | 4,953,744         | 95.23        |
| 純固定       | 4,971,739         | 4,707,103         | 94.68        | 5,129,388         | 4,881,364         | 95.16        |
| 交納付金      | 71,283            | 71,283            | 100.00       | 72,380            | 72,380            | 100.00       |
| 軽自動車税     | 436,725           | 409,147           | 93.69        | 454,794           | 430,764           | 94.72        |
| 市たばこ税     | 716,993           | 716,993           | 100.00       | 688,644           | 688,644           | 100.00       |
| 特別土地保有税   | -                 | -                 | -            | -                 | -                 | -            |
| 入湯税       | 163               | 163               | 100.00       | 93                | 93                | 100.00       |
| 都市計画税     | 467,179           | 441,151           | 94.43        | 485,689           | 461,543           | 95.03        |

| 区分        | 令和3年度             |                   |              | 令和4年度             |                   |              |
|-----------|-------------------|-------------------|--------------|-------------------|-------------------|--------------|
|           | 調定済額              | 収入済額              | 収入率          | 調定済額              | 収入済額              | 収入率          |
| <b>総額</b> | <b>12,106,927</b> | <b>11,725,880</b> | <b>96.85</b> | <b>12,203,614</b> | <b>11,811,470</b> | <b>96.79</b> |
| 市民税       | 4,903,706         | 4,800,172         | 97.89        | 4,882,778         | 4,780,354         | 97.90        |
| 個人        | 4,133,760         | 4,036,720         | 97.65        | 4,197,968         | 4,100,303         | 97.67        |
| 法人        | 769,946           | 763,452           | 99.16        | 684,810           | 680,051           | 99.31        |
| 固定資産税     | 5,538,168         | 5,305,671         | 95.80        | 5,582,129         | 5,337,421         | 95.62        |
| 純固定       | 5,466,668         | 5,234,171         | 95.75        | 5,511,334         | 5,266,626         | 95.56        |
| 交納付金      | 71,500            | 71,500            | 100.00       | 70,795            | 70,795            | 100.00       |
| 軽自動車税     | 461,535           | 438,374           | 94.98        | 475,400           | 452,984           | 95.28        |
| 市たばこ税     | 738,932           | 738,932           | 100.00       | 779,985           | 779,985           | 100.00       |
| 特別土地保有税   | -                 | -                 | -            | -                 | -                 | -            |
| 入湯税       | 98                | 98                | 100.00       | 110               | 110               | 100          |
| 都市計画税     | 464,488           | 442,633           | 95.29        | 483,212           | 460,616           | 95.32        |

※端数処理のため、総額とは不一致。

資料：税務課

## 7 公有財産（土地及び建物）

| 年度    | 区分        | 土地（地積・㎡）          | 建物（床面積・㎡）      |         |
|-------|-----------|-------------------|----------------|---------|
| 令和元年度 | 行政財産      | 公用財産              | 85,018         | 31,008  |
|       |           | 公共用財産             | 9,659,179      | 472,777 |
|       |           | 計                 | 9,744,197      | 503,785 |
|       | 普通財産      | 20,099,521        | 34,596         |         |
|       | <b>合計</b> | <b>29,843,718</b> | <b>538,381</b> |         |
| 令和2年度 | 行政財産      | 公用財産              | 84,775         | 30,961  |
|       |           | 公共用財産             | 9,597,510      | 461,613 |
|       |           | 計                 | 9,682,285      | 492,574 |
|       | 普通財産      | 20,129,189        | 33,714         |         |
|       | <b>合計</b> | <b>29,811,474</b> | <b>526,288</b> |         |
| 令和3年度 | 行政財産      | 公用財産              | 85,197         | 31,106  |
|       |           | 公共用財産             | 9,551,606      | 463,231 |
|       |           | 計                 | 9,636,803      | 494,337 |
|       | 普通財産      | 20,126,212        | 33,393         |         |
|       | <b>合計</b> | <b>29,763,015</b> | <b>527,730</b> |         |
| 令和4年度 | 行政財産      | 公用財産              | 85,197         | 31,106  |
|       |           | 公共用財産             | 9,547,212      | 462,984 |
|       |           | 計                 | 9,632,409      | 494,090 |
|       | 普通財産      | 20,129,776        | 33,324         |         |
|       | <b>合計</b> | <b>29,762,185</b> | <b>527,414</b> |         |

注) 令和5年3月31日現在

資料：財政課

## 8 公有財産（山林）

| 年度    | 区分        | 面積（㎡）             | 立木の推定蓄積量（m <sup>3</sup> ） |
|-------|-----------|-------------------|---------------------------|
| 令和元年度 | 所有        | 23,209,805        | 434,519                   |
|       | 分収        | 8,083,893         | 159,465                   |
|       | その他の権限    | 0                 | 0                         |
|       | <b>合計</b> | <b>31,293,698</b> | <b>593,984</b>            |
| 令和2年度 | 所有        | 23,209,805        | 439,971                   |
|       | 分収        | 8,083,893         | 162,422                   |
|       | その他の権限    | 0                 | 0                         |
|       | <b>合計</b> | <b>31,293,698</b> | <b>602,393</b>            |
| 令和3年度 | 所有        | 23,180,013        | 446,096                   |
|       | 分収        | 8,083,893         | 166,244                   |
|       | その他の権限    | 0                 | 0                         |
|       | <b>合計</b> | <b>31,263,906</b> | <b>612,340</b>            |
| 令和4年度 | 所有        | 23,178,637        | 452,292                   |
|       | 分収        | 8,083,893         | 170,484                   |
|       | その他の権限    | 0                 | 0                         |
|       | <b>合計</b> | <b>31,262,530</b> | <b>622,776</b>            |

注) 令和5年3月31日現在

資料：財政課

# 15 行政・議会・選挙

## 15 行政・議会・選挙

### 1 鹿屋市組織図

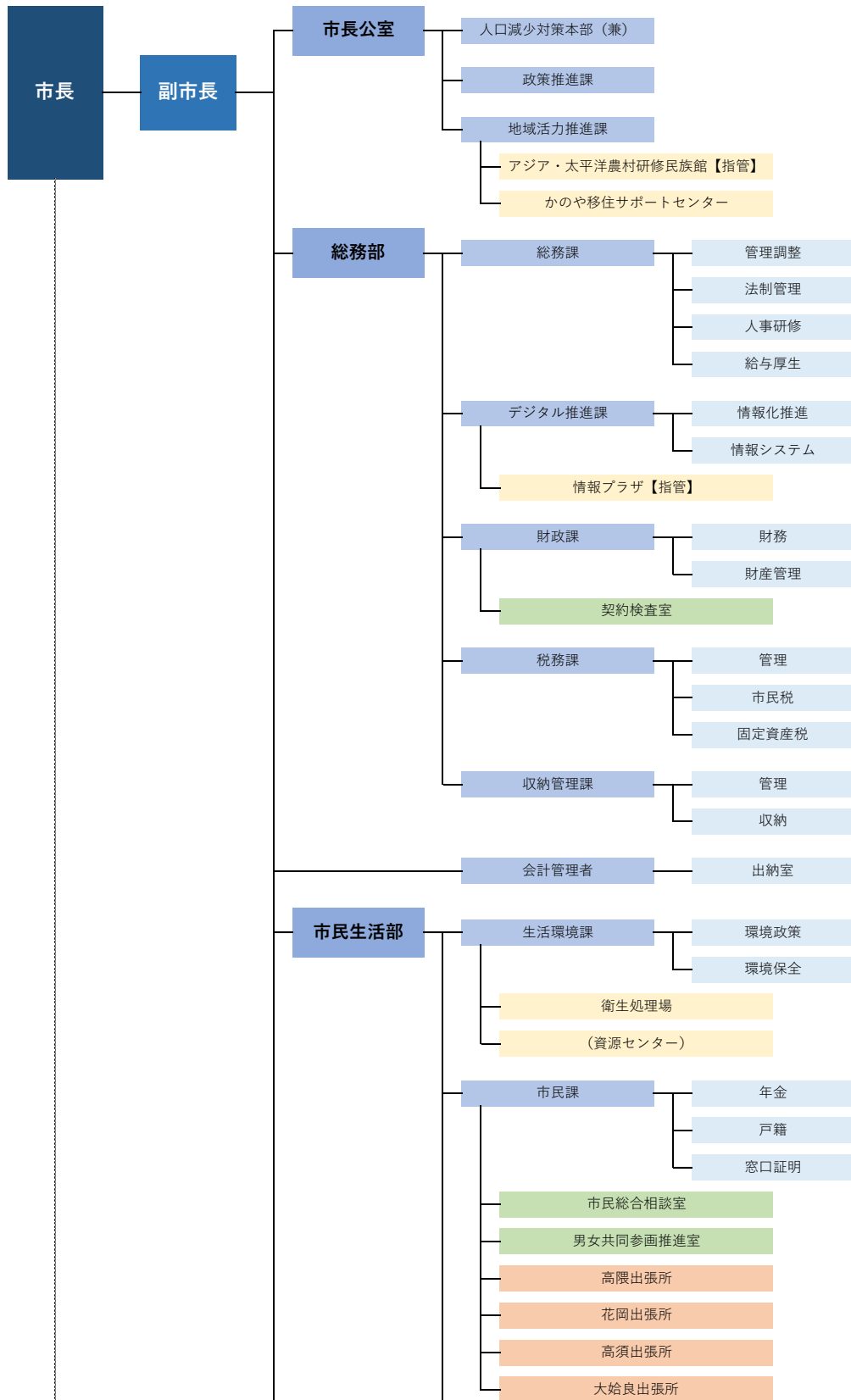

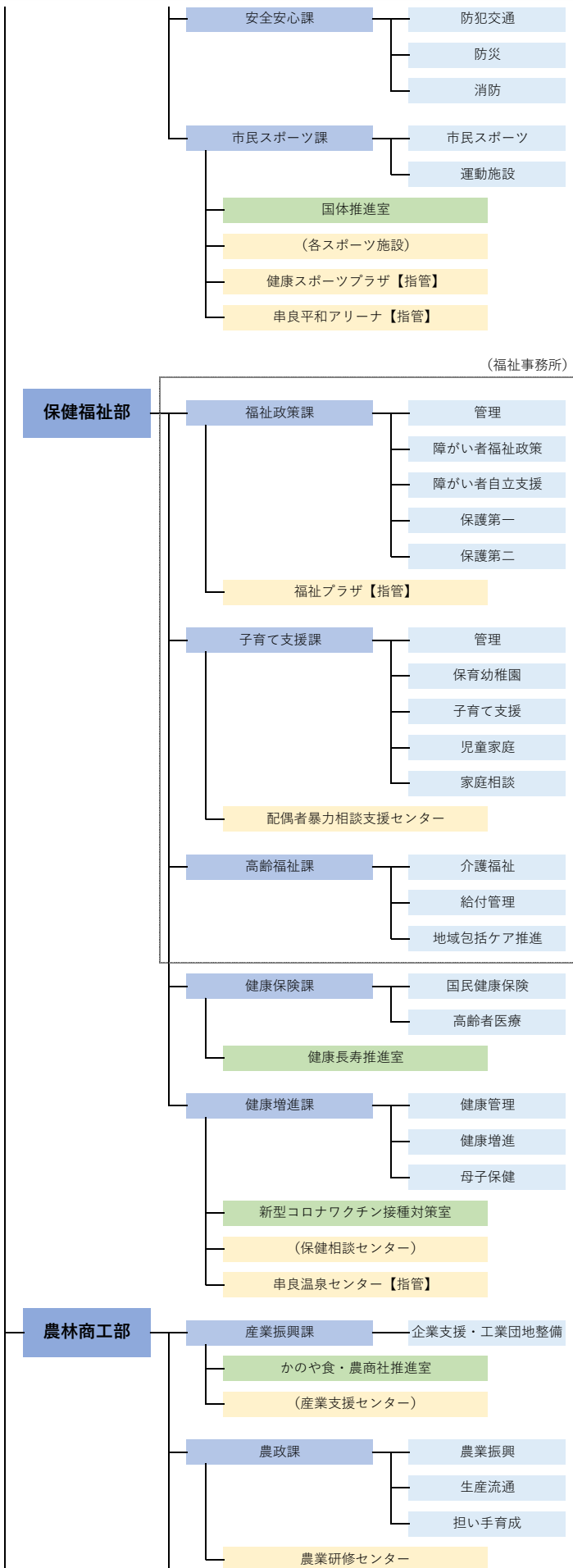



15 行政・議会・選挙

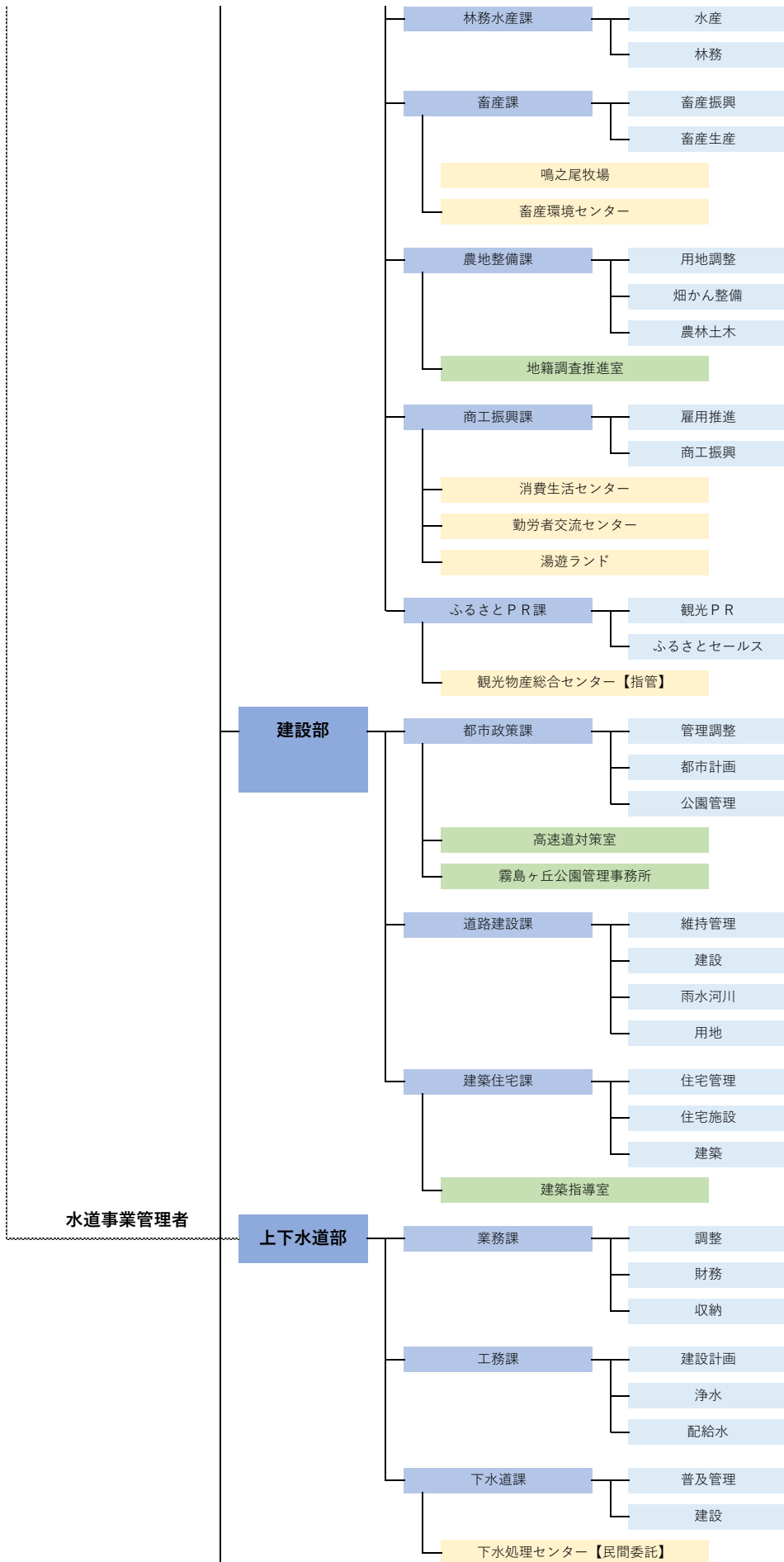

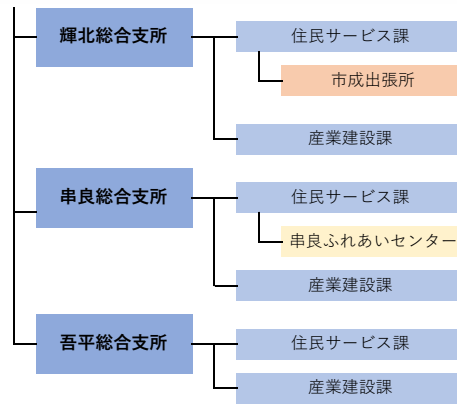

(行政委員会)

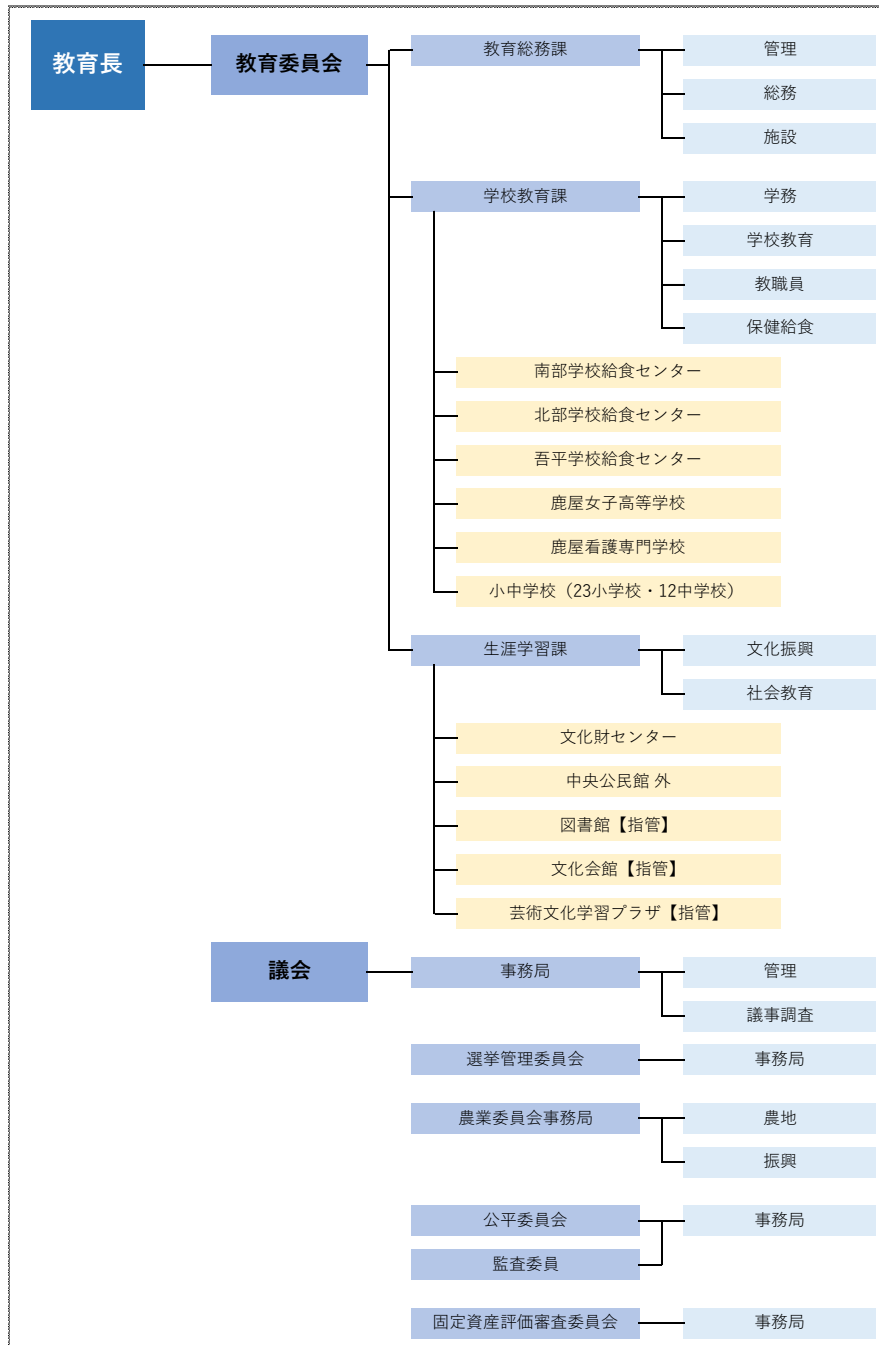

注) 令和5年4月1日現在

注) 【指管】は指定管理者の略称

## 15 行政・議会・選挙

### 2 職員数の状況

(単位：人)

| 区分            |                      | 令和元年度                | 令和2年度                | 令和3年度                | 令和4年度                | 令和5年度 |
|---------------|----------------------|----------------------|----------------------|----------------------|----------------------|-------|
| 一般行政部門        | 議会                   | 7                    | 7                    | 7                    | 7                    | 7     |
|               | 総務                   | 190                  | 191                  | 181                  | 190                  | 189   |
|               | 税務                   | 53                   | 52                   | 49                   | 49                   | 45    |
|               | 民生                   | 69                   | 71                   | 72                   | 70                   | 69    |
|               | 衛生                   | 51                   | 50                   | 52                   | 53                   | 53    |
|               | 労働                   | 3                    | 3                    | 3                    | 3                    | 3     |
|               | 農林水産                 | 93                   | 93                   | 90                   | 91                   | 91    |
|               | 商工                   | 37                   | 36                   | 37                   | 38                   | 41    |
|               | 土木                   | 60                   | 60                   | 63                   | 63                   | 61    |
| 小計            | 563                  | 563                  | 554                  | 564                  | 559                  |       |
| 特別行政部門        | 教育                   | 132                  | 131                  | 132                  | 135                  | 130   |
| 会計部門<br>公営企業等 | 水道                   | 32                   | 34                   | 30                   | 28                   | 30    |
|               | 下水道                  | 11                   | 8                    | 10                   | 10                   | 10    |
|               | その他                  | 35                   | 35                   | 36                   | 38                   | 36    |
|               | 小計                   | 78                   | 77                   | 76                   | 76                   | 76    |
| <b>合計</b>     | <b>773<br/>(837)</b> | <b>771<br/>(810)</b> | <b>762<br/>(810)</b> | <b>775<br/>(810)</b> | <b>765<br/>(810)</b> |       |

注) 各年4月1日現在

資料：総務課

注) 職員数は一般職に属する職員数。また( )内は条例定数の合計。

### 3 議会構成

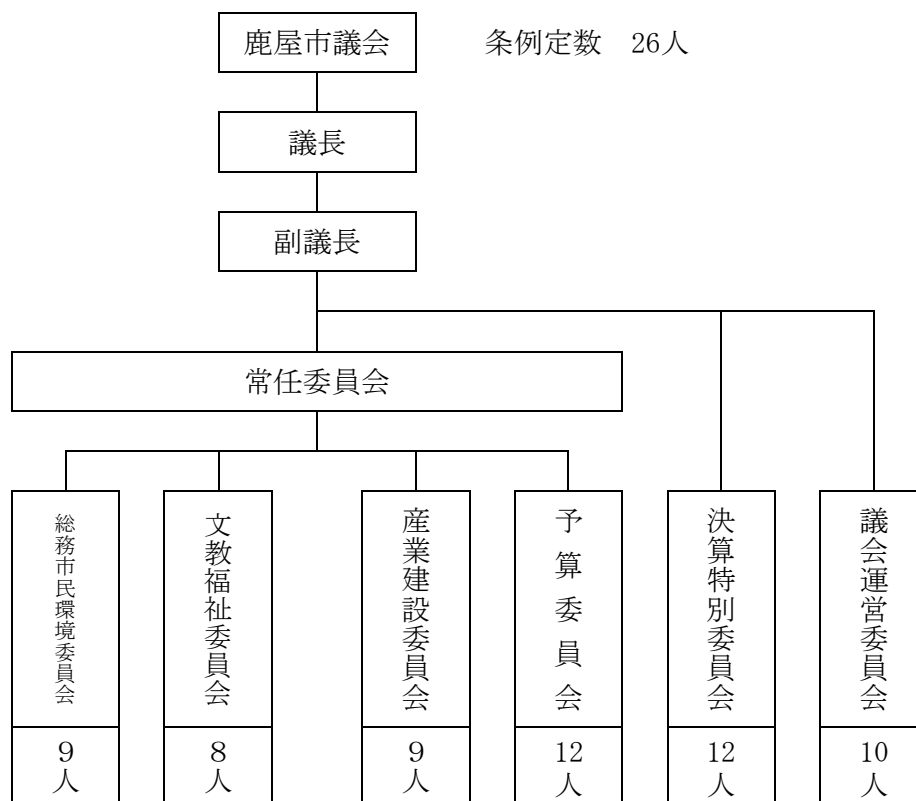

注) 令和5年1月1日現在

資料：議会事務局

4 党派別議員構成

(単位:人)

| 区分 | 合計 | 自由民主党 | 日本共産党 | 公明党 | 無所属 |
|----|----|-------|-------|-----|-----|
| 人数 | 26 | 1     | 1     | 2   | 22  |

注) 令和5年1月1日現在

資料: 議会事務局

5 当選回数別議員数

(単位:人)

| 区分 | 合計 | 1回 | 2回 | 3回 | 4回 | 5回 | 6回 | 7回 | 8回 | 9回 | 11回 |
|----|----|----|----|----|----|----|----|----|----|----|-----|
| 人数 | 26 | 4  | 7  | 5  | 3  | 1  | 1  | 2  | 1  | 1  | 1   |

注) 令和5年1月1日現在

資料: 議会事務局

6 議会事務局

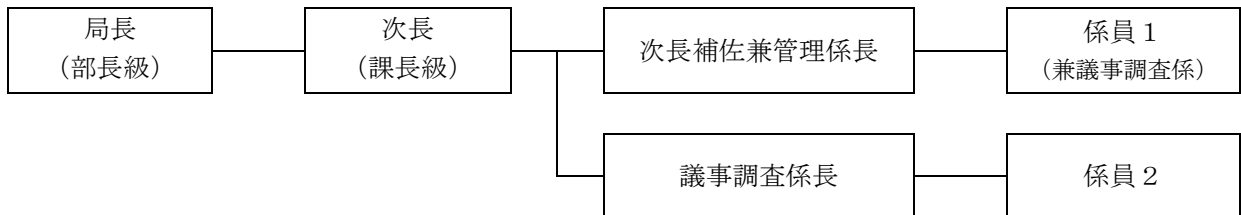

注) 令和5年1月1日現在

資料: 議会事務局

## 15 行政・議会・選挙

### 7 選挙の執行状況

(単位：人、%)

| 区分     | 執行<br>年月日  | 選挙当日の有権者数 |        |        | 投票者    |        |        | 投票率   |       |       |
|--------|------------|-----------|--------|--------|--------|--------|--------|-------|-------|-------|
|        |            | 総数        | 男      | 女      | 総数     | 男      | 女      | 総数    | 男     | 女     |
| 県議会議員  | 23. 4. 10  | 82,320    | 38,375 | 43,945 | 43,618 | 20,599 | 23,019 | 52.99 | 53.68 | 52.38 |
| 県知事    | 24. 7. 8   | 82,153    | 38,301 | 43,852 | 32,982 | 15,673 | 17,309 | 40.15 | 40.92 | 39.47 |
| 衆議院選挙  | 24. 12. 16 |           |        |        |        |        |        |       |       |       |
| (小選挙区) |            | 84,008    | 39,329 | 44,679 | 42,922 | 20,674 | 22,248 | 51.09 | 52.57 | 49.80 |
| (比例代表) |            | 84,008    | 39,329 | 44,679 | 42,918 | 20,672 | 22,246 | 51.09 | 52.56 | 49.79 |
| 参議院選挙  | 25. 7. 21  |           |        |        |        |        |        |       |       |       |
| (選挙区)  |            | 84,725    | 39,737 | 44,988 | 39,331 | 18,896 | 20,435 | 46.42 | 47.55 | 45.42 |
| (比例)   |            | 84,725    | 39,737 | 44,988 | 39,331 | 18,896 | 20,435 | 46.42 | 47.55 | 45.42 |
| 市長     | 26. 1. 19  | 83,349    | 39,030 | 44,319 | 43,878 | 20,715 | 23,163 | 52.64 | 53.07 | 52.26 |
| 市議     | 26. 4. 20  | 81,990    | 38,285 | 43,705 | 46,588 | 21,688 | 24,900 | 56.82 | 56.65 | 56.97 |
| 衆議院選挙  | 26. 12. 14 |           |        |        |        |        |        |       |       |       |
| (小選挙区) |            | 83,884    | 39,252 | 44,632 | 39,041 | 18,686 | 20,355 | 46.54 | 47.61 | 45.61 |
| (比例代表) |            | 83,884    | 39,252 | 44,632 | 39,036 | 18,682 | 20,354 | 46.54 | 47.60 | 45.60 |
| 県議会議員  | 27. 4. 12  | 81,940    | 38,220 | 43,720 | 38,527 | 18,181 | 20,346 | 47.02 | 47.57 | 46.54 |
| 参議院選挙  | 28. 7. 10  |           |        |        |        |        |        |       |       |       |
| (選挙区)  |            | 85,344    | 40,145 | 45,199 | 44,384 | 21,196 | 23,188 | 52.01 | 52.80 | 51.30 |
| (比例)   |            | 85,344    | 40,145 | 45,199 | 44,384 | 21,195 | 23,189 | 52.01 | 52.80 | 51.30 |
| 県知事    | 28. 7. 10  | 83,227    | 38,946 | 44,281 | 44,047 | 21,008 | 23,039 | 52.92 | 53.94 | 52.03 |
| 衆議院選挙  | 29. 10. 22 |           |        |        |        |        |        |       |       |       |
| (小選挙区) |            | 84,696    | 39,862 | 44,834 | 43,435 | 20,663 | 22,772 | 51.28 | 51.84 | 50.79 |
| (比例代表) |            | 84,696    | 39,862 | 44,834 | 43,434 | 20,663 | 22,771 | 51.28 | 51.84 | 50.79 |
| 市長     | 30. 1. 28  | 84,776    | 39,957 | 44,819 | 無投票    |        |        |       |       |       |
| 市議     | 30. 4. 22  | 82,388    | 38,627 | 43,761 | 44,262 | 20,407 | 23,855 | 53.72 | 52.83 | 54.51 |
| 県議会議員  | 31. 4. 7   | 82,116    | 38,573 | 43,543 | 37,397 | 17,662 | 19,735 | 45.54 | 45.79 | 45.32 |
| 参議院選挙  | 1. 7. 21   |           |        |        |        |        |        |       |       |       |
| (選挙区)  |            | 84,748    | 40,073 | 44,675 | 35,706 | 17,134 | 18,572 | 42.13 | 42.76 | 41.57 |
| (比例)   |            | 84,748    | 40,073 | 44,675 | 35,703 | 17,132 | 18,571 | 42.13 | 42.75 | 41.57 |
| 県知事    | 2. 7. 12   | 81,498    | 38,332 | 43,166 | 36,312 | 17,163 | 19,149 | 44.56 | 44.77 | 44.36 |
| 衆議院選挙  | 3. 10. 31  |           |        |        |        |        |        |       |       |       |
| (小選挙区) |            | 82,525    | 38,985 | 43,540 | 43,426 | 20,689 | 22,737 | 52.62 | 53.07 | 52.22 |
| (比例代表) |            | 82,525    | 38,985 | 43,540 | 43,417 | 20,684 | 22,733 | 52.61 | 53.06 | 52.21 |
| 市長     | 4. 1. 23   | 81,894    | 38,686 | 43,208 | 28,994 | 13,829 | 15,165 | 35.75 | 35.10 | 35.40 |
| 市議     | 4. 4. 24   | 80,269    | 37,808 | 42,461 | 37,390 | 17,506 | 19,884 | 46.58 | 46.30 | 46.83 |
| 参議院選挙  | 4. 7. 10   |           |        |        |        |        |        |       |       |       |
| (選挙区)  |            | 82,433    | 38,990 | 43,443 | 34,331 | 16,506 | 17,825 | 41.65 | 42.33 | 41.03 |
| (比例)   |            | 82,433    | 38,990 | 43,443 | 34,330 | 16,506 | 17,824 | 41.65 | 42.33 | 41.03 |
| 県議会議員  | 5. 4. 9    | 79,674    | 37,541 | 42,133 | 31,617 | 15,006 | 16,611 | 39.68 | 39.97 | 39.43 |

資料：選挙管理委員会

## 8 年代別投票率の状況

(単位:人、%)

| 年代   | 選挙当日の有権者数 |        |        | 投票者    |        |        | 投票率   |       |       |
|------|-----------|--------|--------|--------|--------|--------|-------|-------|-------|
|      | 総数        | 男      | 女      | 総数     | 男      | 女      | 総数    | 男     | 女     |
| 10代  | 1,431     | 709    | 722    | 242    | 113    | 129    | 16.91 | 15.94 | 17.87 |
| 20代  | 6,973     | 3,628  | 3,345  | 1,302  | 592    | 710    | 18.67 | 16.32 | 21.23 |
| 30代  | 10,256    | 5,030  | 5,226  | 2,614  | 1,250  | 1,364  | 25.49 | 24.85 | 26.10 |
| 40代  | 12,350    | 6,137  | 6,213  | 4,186  | 2,078  | 2,108  | 33.89 | 33.86 | 33.93 |
| 50代  | 11,465    | 5,488  | 5,977  | 4,786  | 2,246  | 2,540  | 41.74 | 40.93 | 42.50 |
| 60代  | 13,933    | 6,776  | 7,157  | 7,118  | 3,440  | 3,678  | 51.09 | 50.77 | 51.39 |
| 70代  | 12,506    | 5,968  | 6,538  | 7,195  | 3,487  | 3,708  | 57.53 | 58.43 | 56.71 |
| 80代～ | 10,760    | 3,805  | 6,955  | 4,174  | 1,800  | 2,374  | 38.79 | 47.31 | 34.13 |
| 合計   | 79,674    | 37,541 | 42,133 | 31,617 | 15,006 | 16,611 | 39.68 | 39.97 | 39.43 |

注) 令和5年4月9日 県議会議員選挙

資料: 選挙管理委員会

## 9 選挙人名簿登録者数の推移

(単位:人)

| 年    | 総数     | 男      | 女      |
|------|--------|--------|--------|
| 令和元年 | 83,723 | 39,525 | 44,198 |
| 令和2年 | 83,111 | 39,257 | 43,854 |
| 令和3年 | 82,653 | 39,070 | 43,583 |
| 令和4年 | 82,074 | 38,867 | 43,207 |
| 令和5年 | 81,145 | 38,383 | 42,762 |

注) 各年9月1日現在

資料: 選挙管理委員会

## 10 地域別登録者数及び投票所

(単位:人、箇所)

| 地域        | 登録者           |               |               | 投票所数      |
|-----------|---------------|---------------|---------------|-----------|
|           | 総数            | 男             | 女             |           |
| <b>総数</b> | <b>81,145</b> | <b>38,383</b> | <b>42,762</b> | <b>81</b> |
| 鹿屋        | 64,327        | 30,463        | 33,864        | 52        |
| 輝北        | 2,332         | 1,103         | 1,229         | 10        |
| 串良        | 9,517         | 4,513         | 5,004         | 10        |
| 吾平        | 4,969         | 2,304         | 2,665         | 9         |

注) 令和5年9月1日現在

資料: 選挙管理委員会